

2026年度

新入生サポートスタッフ 募集資料



目次

01 新入生サポートスタッフとは

02 各種募集資料

- 一般スタッフ
- コアメンバー
- 学修チーム
- 住まいスタッフ

03 勤務・申込について



新入生サポートスタッフ とは

—東大生協の組織として—

春から東大での新生活を始める 新入生の皆さんをサポートする組織です

01 東大生の先輩として

不安を抱える新入生・保護者の方に寄り添い、大学生活のスタートダッシュのお手伝いをします。

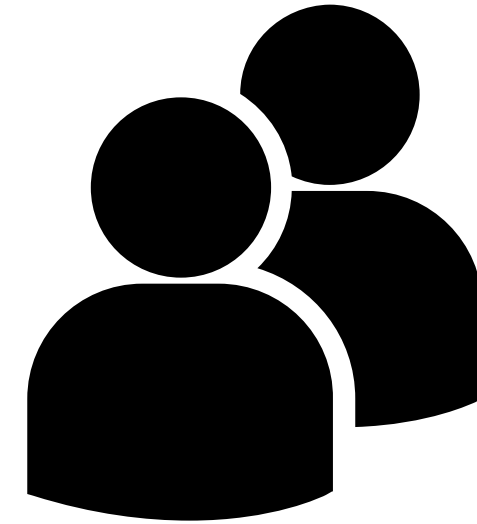

02 東大生協のバイトとして

生協の商品・サービスの長所をしっかりと伝えることに責任を持って取り組むお仕事でもあります。



スタッフの種類について

- **一般スタッフ**
(40人程度) 主に新学期イベント当日に活躍し、
新入生・保護者の方とお話ししていただきます。
- **コアメンバー**
(15人程度) 主に新学期イベントの企画・運営に携わります。
一般スタッフとしての勤務もごさいます。
- **学修チーム**
(5人程度) 学修用品に特化して企画・運営に携わります。
一般スタッフとしての勤務もごさいます。
- **住まいスタッフ** 住まい探しに特化して、新入生の皆様のサポートをします。
(10人程度)

次ページから各勤務形態ごとの
募集資料をお読みいただけます。



02

各種募集資料

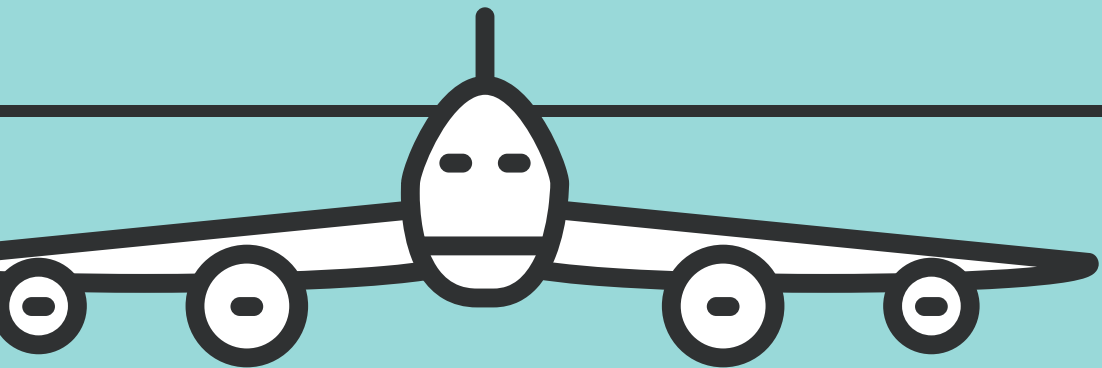

東大生協新入生サポートスタッフ

一般スタッフ募集資料

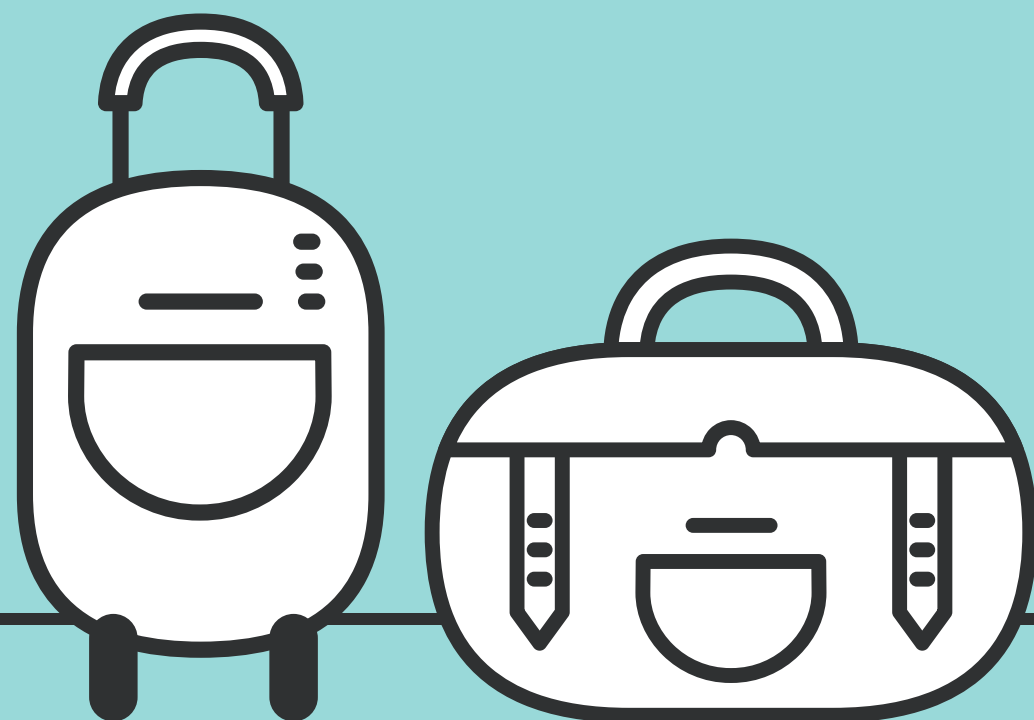

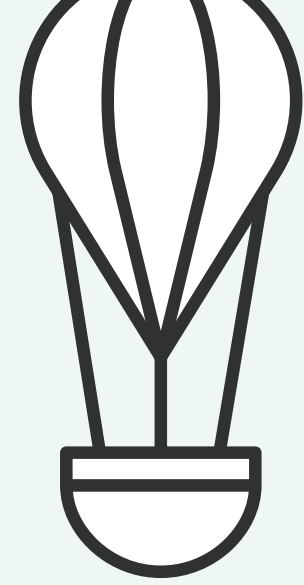
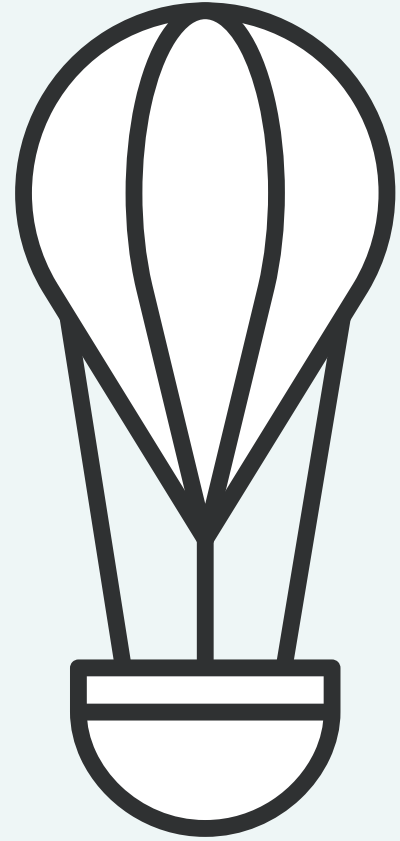

- 01 一般スタッフとは
- 02 年間スケジュール・業務内容
- 03 おすすめポイント

目次



01

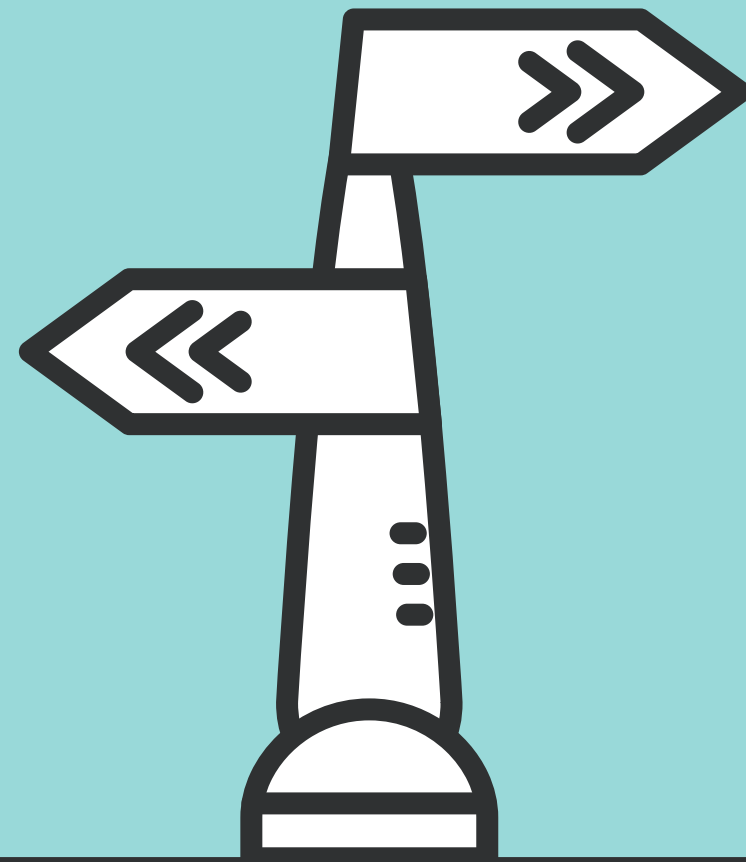

一般スタッフとは

一般スタッフとは？

新学期イベントの当日業務に携わる

★特に個別相談がメインの業務

★勤務期間は他の業種より短めで、比較的時間に余裕のある春休みが中心



02



年間スケジュール・業務内容

年間スケジュール

※あくまで現時点での予定です

	11・12月	1月	2月	3月	4月
研修会	計3回	基本的には お休み			
保護者説明会			下旬に3回		
推薦生向け 入学準備説明会			上旬に2回		
入学準備説明会			中旬に 10回程度		
生協ブース			下旬に2回		
学修講習会					毎週土日に 8回程度

研修会

勤務をする上で必要な知識・スキルを身につける

- 全5回の実施（基本は土曜日）
 - 駒場キャンパスにて対面開催
 - 基本は当日参加をお願いしていますが、欠席者対応もあります
- 丁寧に研修を作っているなので、安心してください！
- ここで他のスタッフと仲良くなることもできます！



入学準備説明会・保護者説明会

新入生・保護者の方に、
大学生活の基本や必要なモノ・コトや
各種生協サービスをお伝えして、
万全な状態で大学生活を始めるためのお手伝いをします。



誘導・受付
イベントらしいシフトです。



個別相談
新入生・保護者の方と一対一で
お話しします。



全体説明
約1時間のプレゼンを行います。
※希望者のみ

個別相談



業務の中心です！

来場された一組一組にスタッフが1人つきます。
生協のサービスはもちろん、
サークルやアルバイト、学業などに関して、
新入生・保護者の方の質問に対応します。

研修会で学んだことはもちろん、
自分の「東大生としての経験」が役立ちます。

学修講習会

大学での学びに必要なPC・iPadの使い方を新入生に丁寧に教えます。
勤務にあたっては研修もあるので、安心してください。



講師
講習会の進行役です。
※希望者のみ



GL
全体を見回しながら、
参加者の操作をサポートします。

03



おすすめポイント

ここがおすすめ！



勤務開始は冬から

時間に比較的余裕のある春休みがメインで
テスト期間はお休み。
学業やサークルとも両立しやすいです！

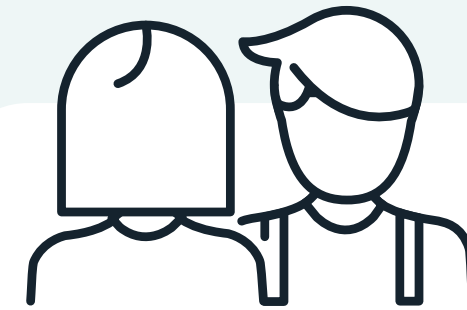

話す力がつく

新入生や保護者とお話しする機会が多いです。
話すことが得意な人もこれから頑張りたい人も
歓迎です！



仲間が増える

東大生の友達・先輩に出会えます！
横だけでなく縦のつながりができるのも魅力。

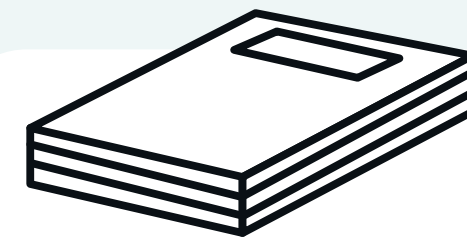

安心の学内バイト

初めてのバイトでも安心です。
サポート体制も整えています。

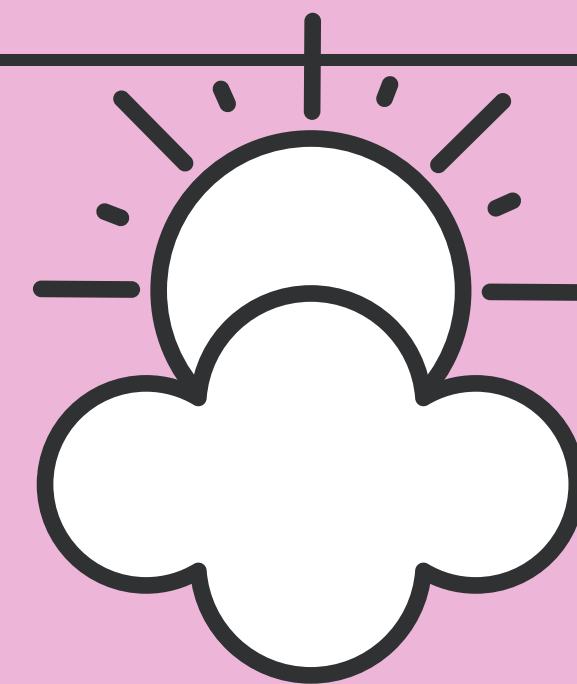
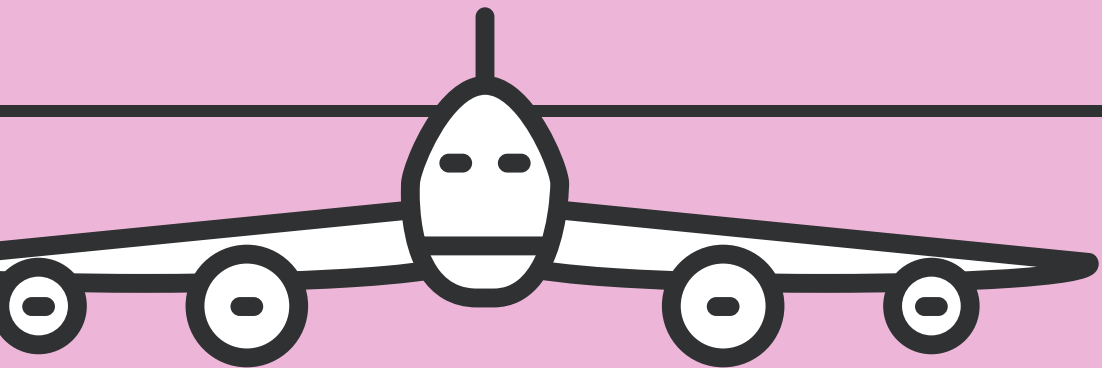

東大生協新入生サポートスタッフ

コアメンバー募集資料

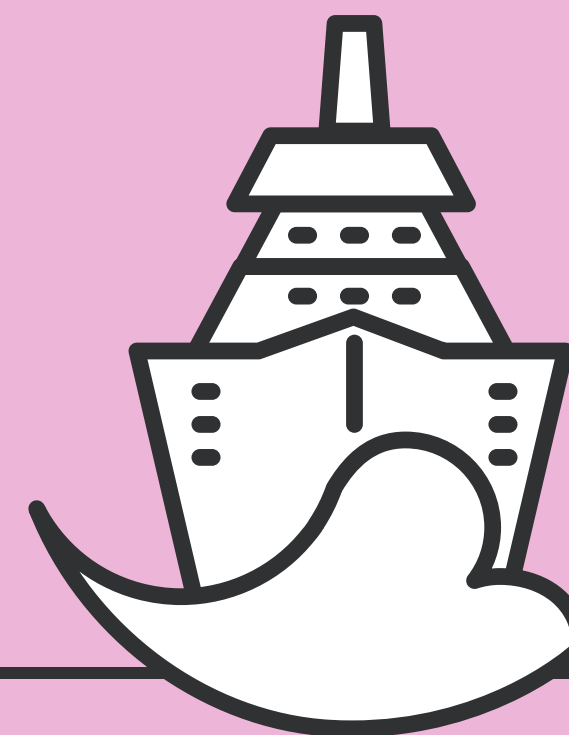
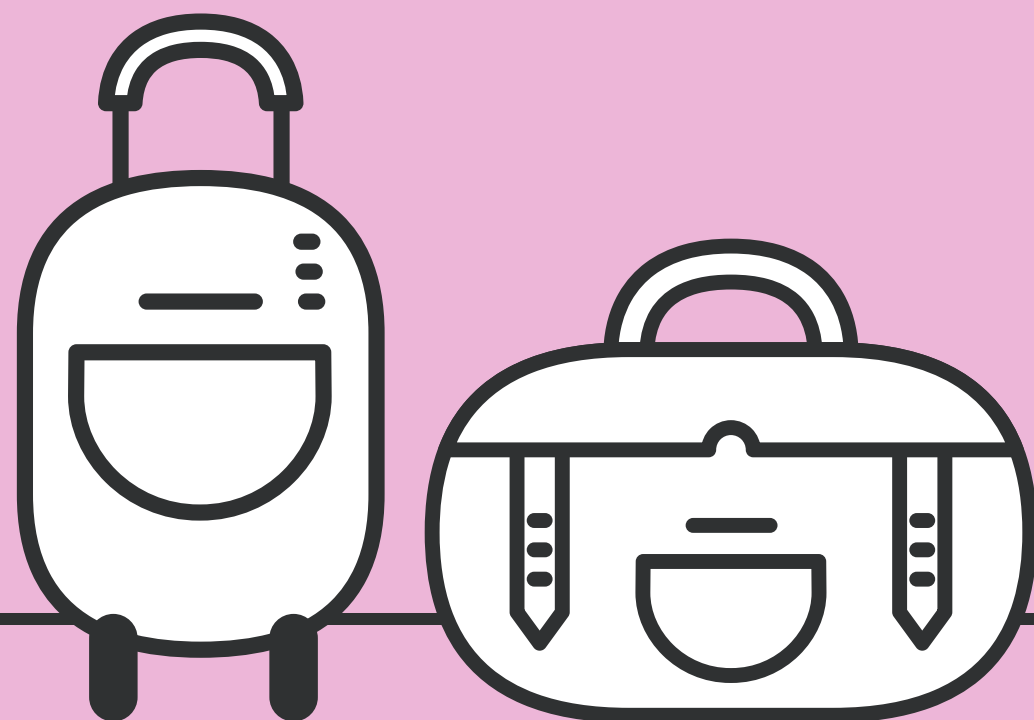

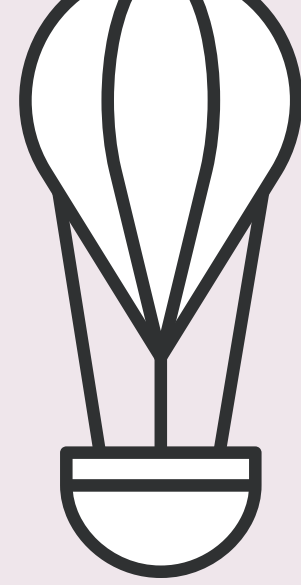
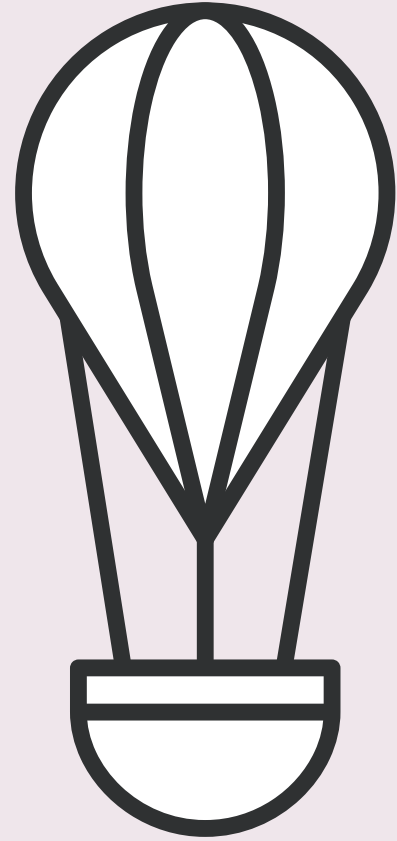

目次



- 01 コアメンバーとは
- 02 年間スケジュール・業務内容
- 03 おすすめポイント

01

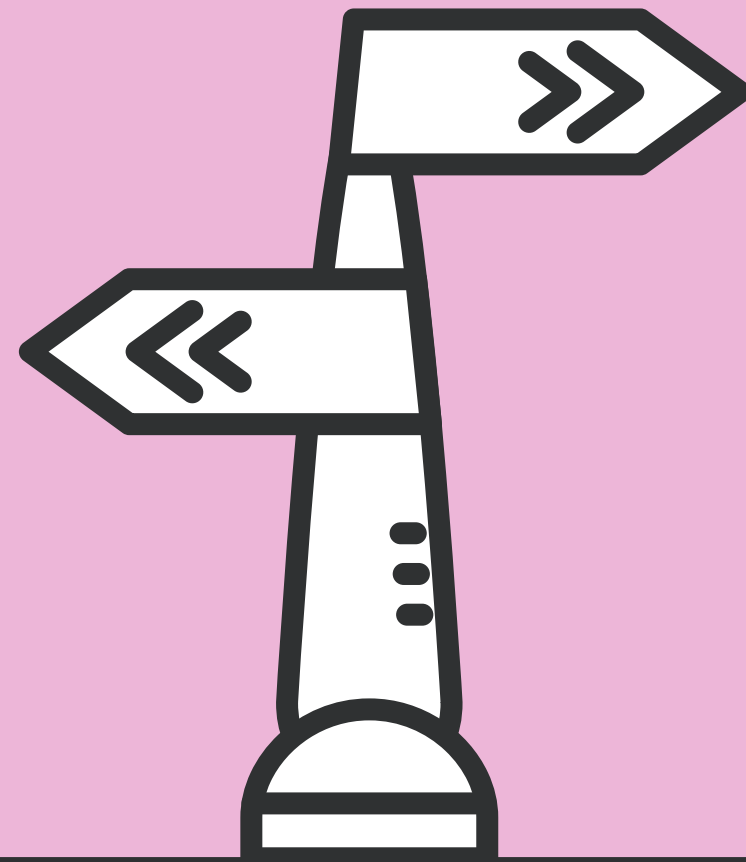

コアメンバーとは

コアメンバーとは？

イベントの企画・運営に携わる

★1年間を通しての活動になります！

★当日業務もあります。当日業務は「一般スタッフ募集資料」をご参照ください。

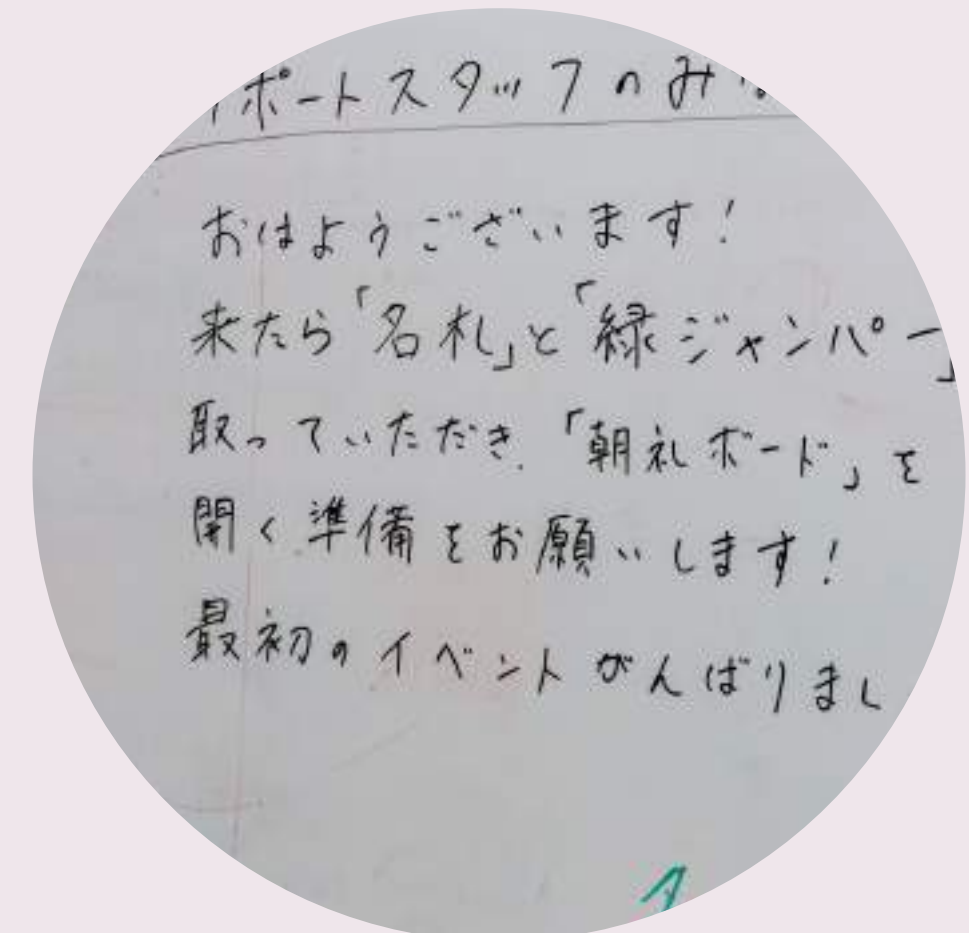

02



年間スケジュール・業務内容

年間スケジュール

※2025年度のものです

6月	7月	8月	9月	10月	11月
顔合わせ <ul style="list-style-type: none">コアメンバー会議 #0,1,2	年度の方針決め <ul style="list-style-type: none">コアメンバー会議 #3	初のイベント運営 <ul style="list-style-type: none">高校1,2年生向けオンライン企画コアメンバー会議 #4	組織力(?)増強 <ul style="list-style-type: none">受験生・保護者向けオンライン企画コアメンバー会議 #集中,5	新学期イベントに向けて動き出し <ul style="list-style-type: none">各イベント担当発足・動き出しコアメンバー会議 #6,7	一般スタッフとの顔合わせ <ul style="list-style-type: none">スタッフ研修#0コアメンバー会議 #8,9,10
12月	1月	2月	3月	4月	5月
年度の方針決め <ul style="list-style-type: none">スタッフ研修#1,2コアメンバー会議 #11,12	イベントの最終確認 <ul style="list-style-type: none">各自のタスクを進める	新学期イベント開始 <ul style="list-style-type: none">スタッフ研修#3,4保護者説明会	繁忙期 <ul style="list-style-type: none">先取り入学準備説明会推薦生・一般生向け入学準備説明会オンライン入学準備説明会生協ブース	新しい仲間探し <ul style="list-style-type: none">スタッフ募集説明会	次年度へ引き継ぎ <ul style="list-style-type: none">スタッフ募集説明会総括会議・懇親会

スタッフ募集担当

スタッフ研修担当

広報担当

8月オンライン企画担当

9月オンライン企画担当

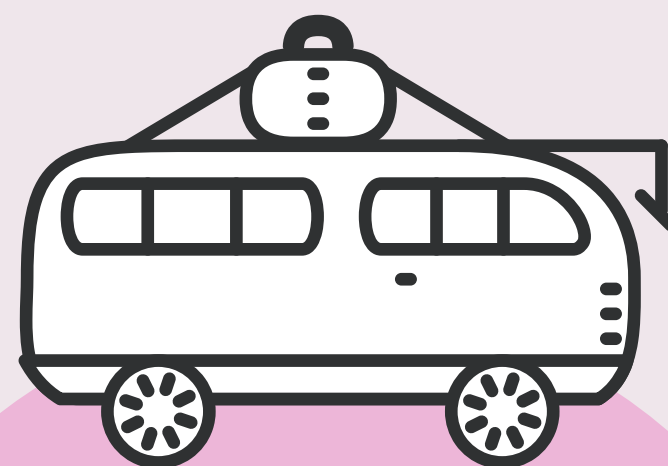

- 組織構造 -

コアメンバー 会議

コアメンバーは15人程度
1人辺り2-3担当を兼任

保護者説明会担当

入学準備説明会担当

オンライン
入学準備説明会担当

全体説明担当

シフト担当

コアメンバー会議

組織の方向性を決める大事な会議です

- 6月から隔週ペースで開催
 - テスト期間は基本的にお休みです！
- ここで決まったことを元に各担当が動きます。
また、各担当が進捗を報告し、意見を募ることもあります。



イベントや研修の企画・運営

4-5人程度の担当が中心となって1つのイベントを作ります

【イベントの前準備】

- 担当会議を実施し、イベントや研修の内容等を決める
- 担当会議で決まったタスクをそれぞれ実行
 - 当日業務の明文化
 - イベントで使用するスライドや配布資料の作成 など

【イベント当日】

- 一般スタッフも含めた全体の指揮をとる

個別相談遊撃 (1~2名)

- 個別相談で個別相談員からヘルプがかかった場合に駆けつける
 - ブース間を巡回し、呼んでいる人がいないか常に注意を払う
 - いつでもヘルプができるように、一組の参加者につききりになるという事態は避けてください
 - 必要に応じて職員や他のスタッフを活用する
- 受付時は個別相談受付の一員として、列の整理等に動く
- 手が空いていたらパネルブースを見ている人の対応をしてもよい
- マッチングの都合によっては、個別相談員のシフトに入ることもある。ただしその場合は、人員不足の場合を除いて、個別相談員の誰かとシフトを交換する形になる。
 - 個別相談遊撃がいなくなるようにしてください

【雨天時 (室内キャンパスツアーになった場合) に関する特記事項】

- また学修プレゼンは予定通りの時間で実施するため、受付で相談員とマッチング後5-10分程度待っていただく場合があります。その際は来場者の方に「パネルをみながら、学修プレゼンの開始まで少々お待ちください」とアナウンスするようにしてください。

↑明文化された当日業務の例

※広報担当はイベントの企画・運営ではなく通年でブログの発信を行なっております！

イベントや研修の企画・運営

オンライン企画は基本的にコアメンバー内で実施しています

2025年度は以下のオンラインイベントを開催しました

- 8月 「未来の自分を描こう！ 東大生の本音トークショー」
- 9月 「東大受験前に知りたい6つのコト」
- 1月 「共テ後ホッとガイダンス」
- 3月 「先取り入学準備説明会」
- 3月 「推薦生・一般生向けオンライン入学準備説明会」



03



おすすめポイント

ここがおすすめ！



ーから新学期イベントをつくり、組織運営もできる

イベントの最初から最後まで関わることで得られる達成感や充実感はひとしおです。
コミュニケーション力や資料作成スキルなどを磨くことができ、自分自身の成長にもつながります。



同級生や先輩とより強いつながりを持つ

1年を通して一緒に活動をするので、自然と仲良くなることができます！
業務外でも交流があるなど、アルバイトでありながら、サークルのような良さもあります。

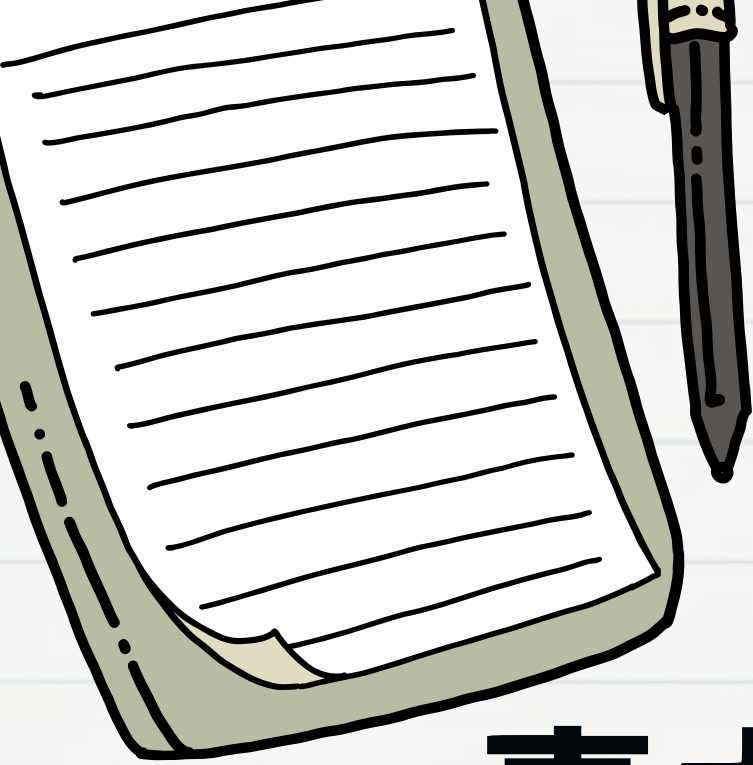

東大生協新入生サポートスタッフ

学修于一ム募集資料



目次

- 01 学修チームとは
- 02 学修チームのお仕事
- 03 おすすめポイント



01

学修チームとは



学修チームとは…

- **学修用品に特化して**、新学期事業の運営に携わるスタッフです。
- 前章で説明した一般スタッフの業務に加えて、
学修チームとしての活動があります。
- 6月頃から1年を通してお仕事があります。



02

学修チームのお仕事

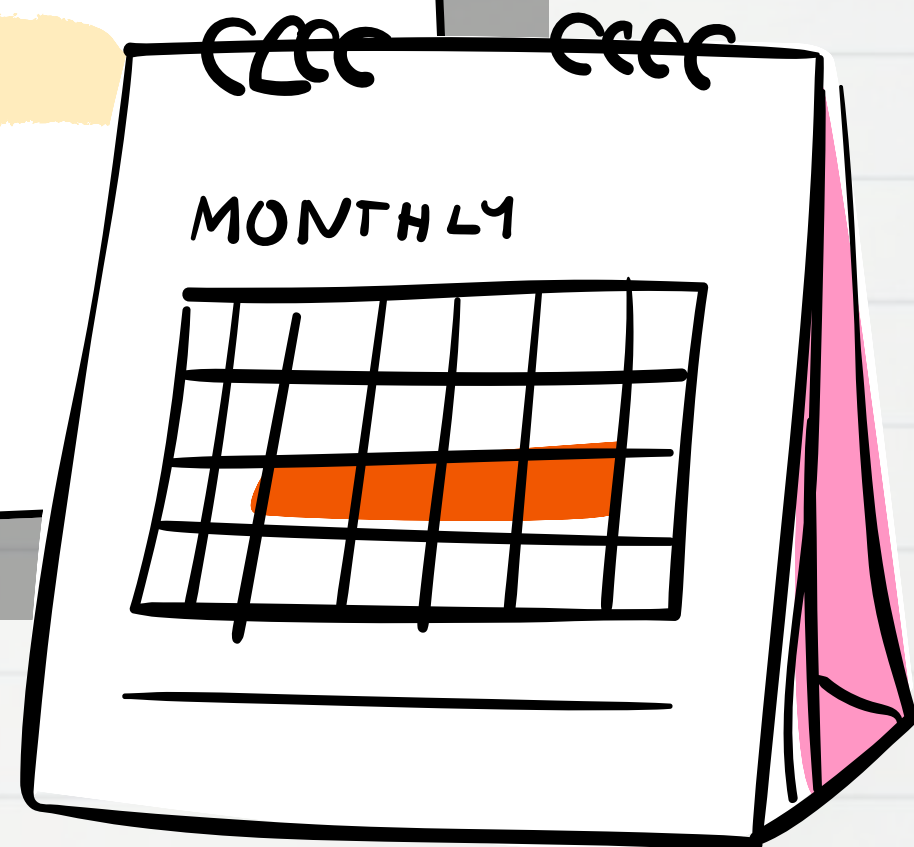

PC・iPadなど学修用品の選定

次年度提案モデルの学修用品について
各メーカーのプレゼンを聞き、
実機を触りながら選定します。



東大生の学修スタイルの提案

アンケートや自身の経験を元に
東大生のための学修スタイルを確立し、
自信を持って提案します。

ガイドブックや動画、ポスターなど
各種広報物の作成にも取り組みます。



「先輩が教えるPC講習会」の準備

東大生の学修スタイルのために必要なパソコンやiPadのノウハウを講座形式で新入生の皆さんにお届けします。

講習会の内容決定、テキスト作成、講師など当日運営まで学生主導で行います。学修チームの中心業務です。

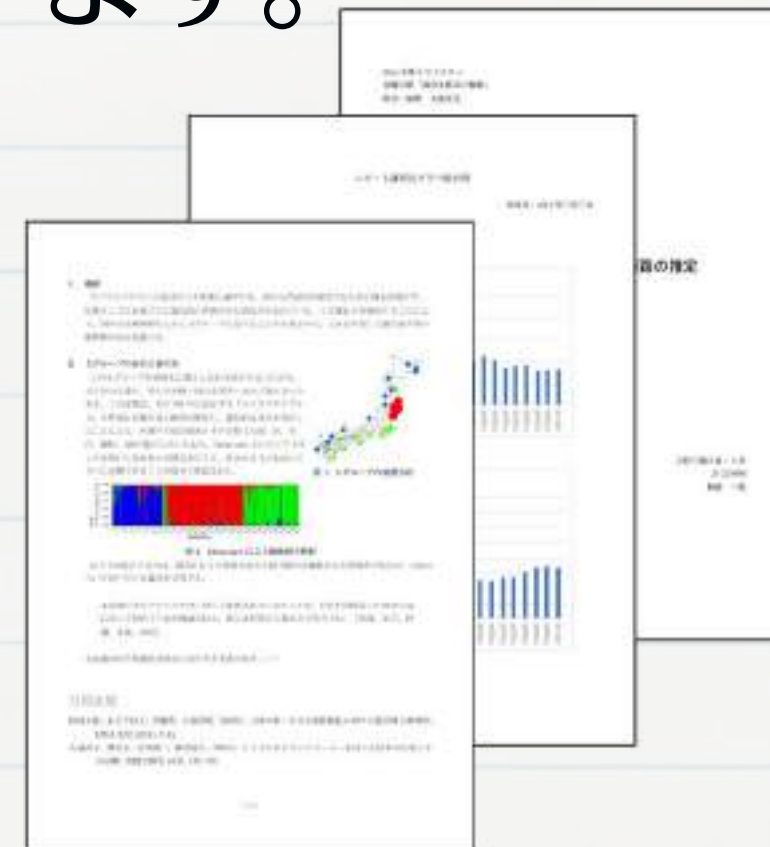
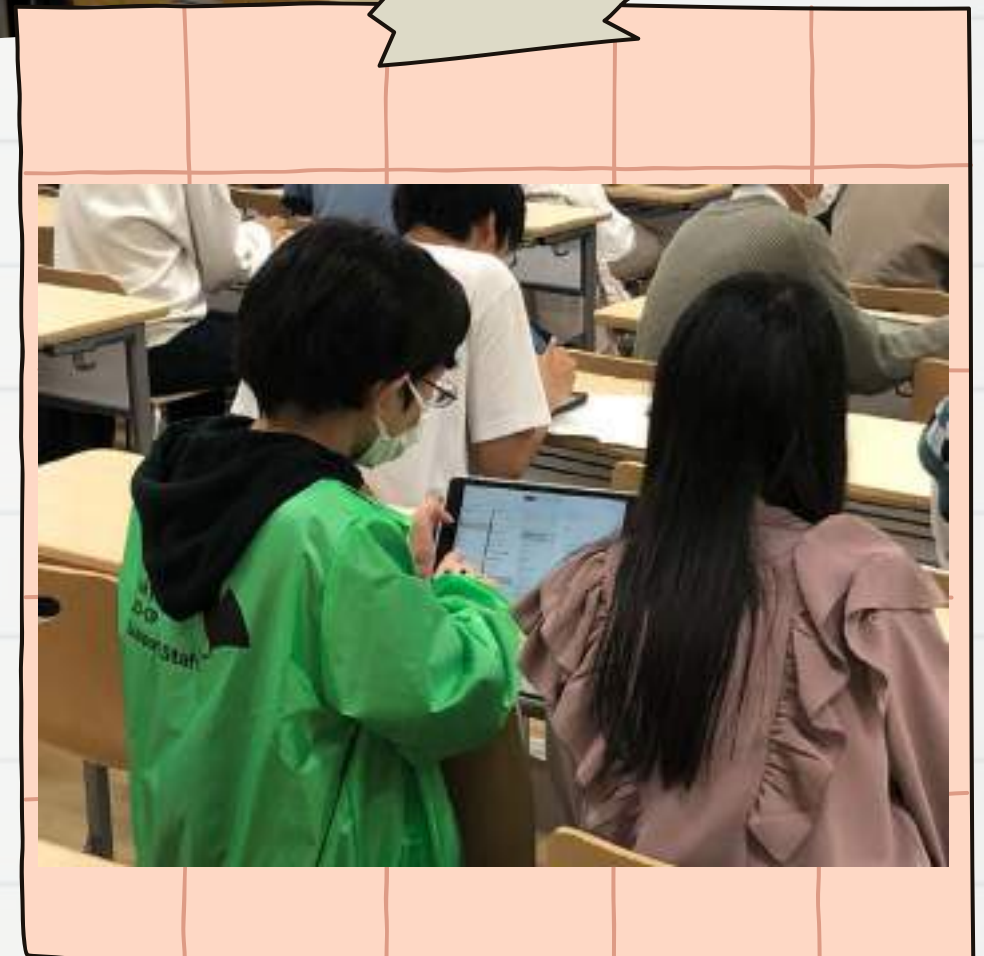



03

おすすめポイント





おすすめポイント

学内の仲間が増える！



学内で同級生・先輩との繋がりを作れることは大きなメリットです！
少人数での活動になるため、チーム内のつながりは強いです！

販売事業の企画・運営！



提案する機種を選定、講習会の内容決定、広報戦略などなど…
企画段階から販売事業の中心を担えるのは貴重な経験になります！

PC関連に強くなる！



活動をする中で、スタッフ自身もPCの知識やノウハウを身につけられます。
今は詳しくない方も大丈夫！経験豊富な職員さんや先輩が丁寧に教えてくれます！



東大生協新入生サポートスタッフ

住まいスタッフ 募集資料



目次

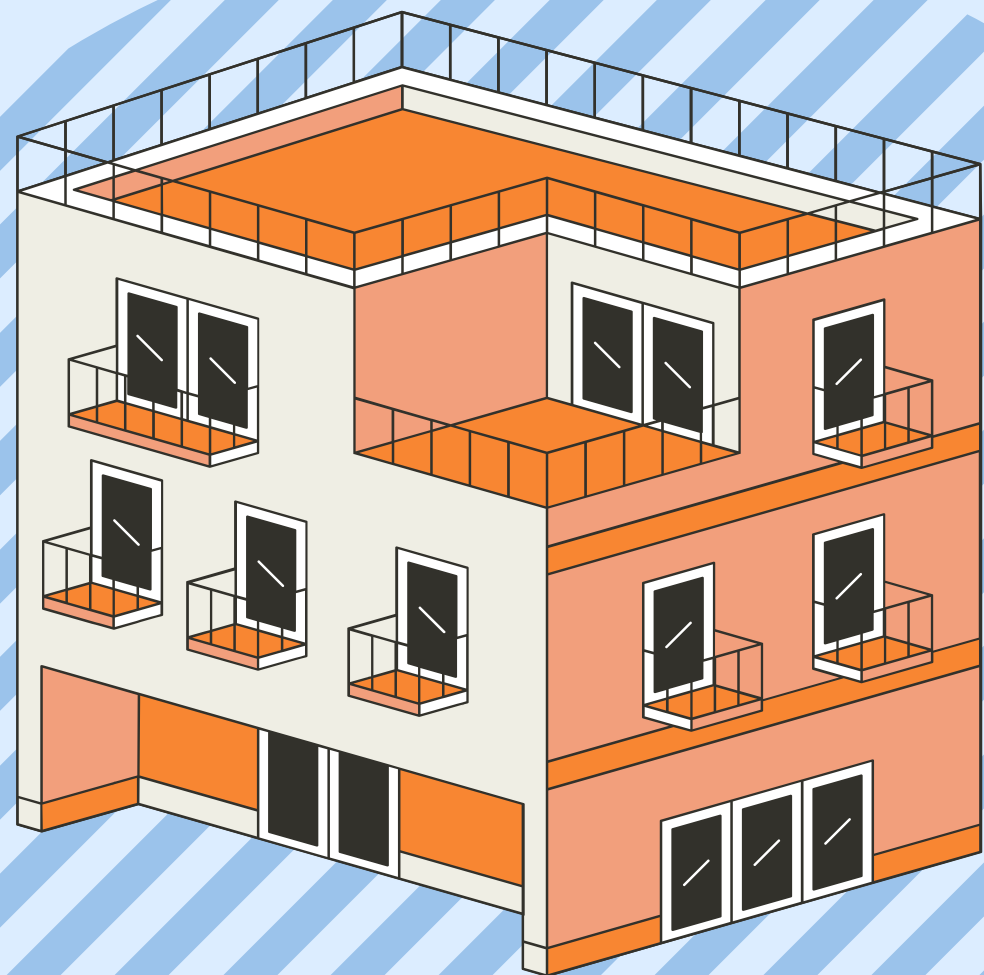

01 住まいスタッフとは

02 年間スケジュール・業務内容

03 おすすめポイント

01

住まいスタッフとは

住まいのスペシャリスト

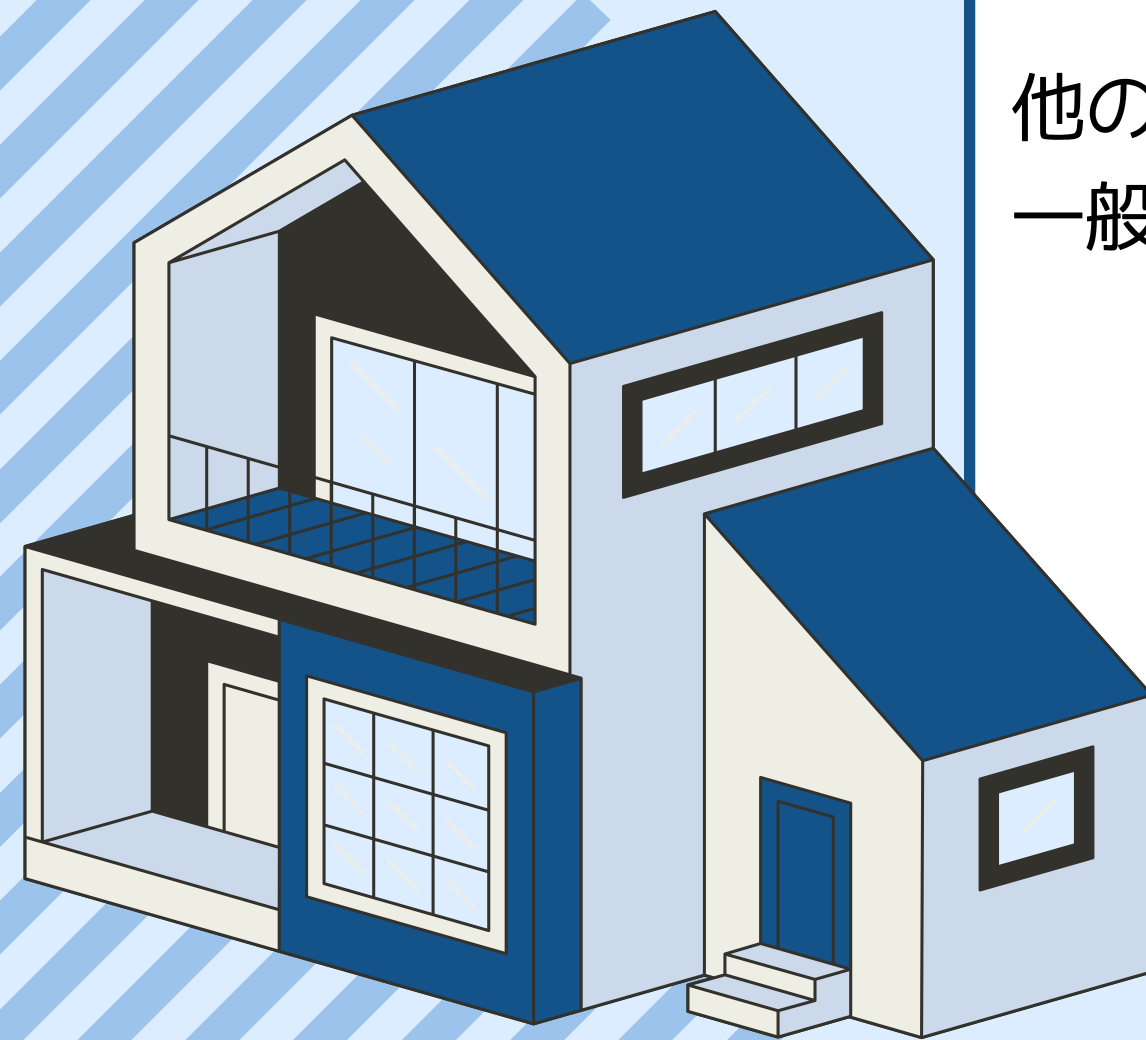

住まいに関する業務に特化

住まい相談会がメインの活躍の場です！

他の職種とは異なり、
一般スタッフとしての勤務はありません。

02

年間スケジュール・
業務内容

02

年間スケジュール

9月

- オンライン説明会
(受験生向け)

10・11月

- 研修会(4回程度)
- 住まいパンフレット
作成

12・1月

- 推薦生向け相談会
- 大阪・名古屋出張
相談会

2月

- 二次試験前相談会
- 二次試験時相談会

3月

- 合格発表後相談会

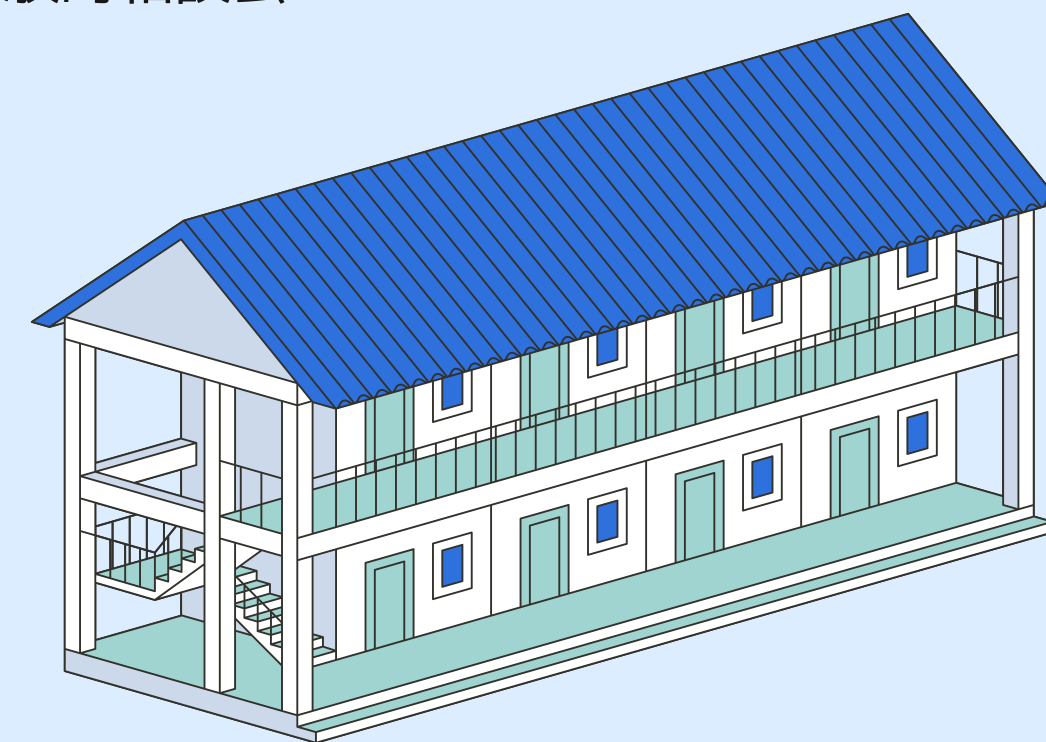

オンライン動画

一番初めのイベント勤務です

- オンラインで住まい探しの情報や自分の経験を話します。
- 受験生・新入生や保護者の方の質問にも対応します。



学生スタッフに聞いた！入学前にやっておくといいこと

- サークルの情報集めを始めるといい
- 履修について考えておく
- スーツ・靴など入学式で身につけるものを買う
- 諸手続きの書類を準備・確認する

- 早めに上京しておくとお楽
- 揃えるべき家具について考える・買う
- 入居日を把握する
- 上京前に地元の友達と遊んでおく

研修会

勤務の上で必要な知識・スキルを身につけます

- 全部で4-5回程度実施予定
 - 駒場キャンパスでの対面開催です
 - 基本は当日参加をお願いしておりますが、欠席者対応も行うので安心してください
- 先輩学生が丁寧に研修を作っています！



各種相談会

メインの業務です

- 大阪・名古屋の出張相談会のほか、二次試験時や合格発表後の住まい相談会も実施します。
- スタッフみずから内見のご案内をすることもあります。



資料作成

- 受験生・新入生にお渡しする住まい探し資料を住まいスタッフが作成します。

アパート・マンション・学生会館 駒場キャンパス向け

東大生の住まい

2025年度版

安心・安全な住まい探しは東大生協で

大学生協専任物件・提携不動産業者の物件のご案内です。

東大生協利用特典
生活電子マネー
5,000円分
プレゼント!

詳しくは右下をご覧ください。

CONTENTS

- 01 東大生協住まい情報サイトのメリット
- 02 住まい探しの流れ、住まい相談会
- 03 住まい探しのヒント、おすすめ
- 04 住まい探しエリアマップ
- 05 キーワードの活用、住まい探し検索一歩
- 06 東大生インフォメーション
- 07 大学生協専任物件の紹介
- 08 提携業者紹介
- 09 ひとり暮らしの探し方(学生生活委員会)
- 10 住まいのその他のサービス

UNIV CO-OP 東京大学消費生活協同組合 駒場住まいセンター

生活は組合員限定です | 東京新聞 (1) 第 10696 号 | 東京大学消費生活協同組合 | 03-3469-9552 / 2025年1月発行



OS

おすすめ
ポイント

ここがおすすめ！

01

勤務は秋から

新学期イベントの準備が始まるのは9月から。

「今は忙しい！」という方もぜひご応募ください！

02

個々の強みを活かせる

一人暮らしをしていなくても大歓迎！

お客様のニーズは様々です。

一人一人の体験談がお客様の役に立ちます！

03

住まいの知識がつく

本郷に住み替える際に役立つ知識が身につきます。

内見にも行けるので、自分の好みを見つけられます！

04

安心の学内バイト

初めてのアルバイトでも安心。

シフトの調整がきくので、学業やサークルとの両立がしやすいです！



OSB

勤務・申込について

勤務体系について

- 勤務場所
 - イベント・会議などは駒場キャンパスで行います。
- シフト
 - イベントの当日業務については、都度シフト調査を行います。
 - コアメンバー、学修チームは定例会議があります。
 - 資料作成業務は各自で時間のある時に行います。

給与について

- 時給

- 一般スタッフ・コアメンバー・学修チーム：1,180円
- 住まいスタッフ：1,180円

※研修時と同じ金額で支給されます。

- 交通費

- 定期券の有無に関わらず自宅から勤務場所までの往復交通費が支給されます。

説明会参加希望フォーム

4/21,22,23（5/7,8）に募集説明会を行います！
お申し込みは参加いただいた後に可能となります。



「是非とも勤務したい」という方も
「話だけ聞いてみよう」という方も
遠慮なくご参加ください！

Thank You

※メールに添付した調査フォームと同じものです。