

**\*重要\***

保護者の方と一緒にご覧ください。  
入学前に手続きをお済ませください。



生協加入

学生総合共済

学生賠償責任保険

扶養者死亡保障保険

学生生活110番

# 芝浦工業大学生協 2017年度 加入手続きのご案内

加入手続きは下記の期日までにお済ませください。(郵送投函期日)

AO・指定校推薦入試の方		1月21日(土)
併設校推薦入試の方		各入学手続き締切日
一般入試の方	センター利用・前期日程・全学統一日程	3月15日(水)
	後期日程・学士・編入	3月24日(金)

3月25日(土)以降は、窓口で直接お手続きください。

## ～目次～

- |                          |                        |
|--------------------------|------------------------|
| ① 新入生、保護者のみなさまへ.....2    | ⑦ 手続きの流れ.....8         |
| ② 生協加入について.....2         | ⑧ 店舗・食堂のご案内.....9      |
| ③ 学生総合共済等の加入について.....3   | ⑨ 「学食パス」のご案内.....10    |
| ④ 加入手続きにあたって.....3       | ⑩ 「Tuocard」のご案内.....11 |
| ⑤ 給付事例.....4             | ⑪ 組合員証の引換えについて.....12  |
| ⑥ 生協がおすすめする保障・サービス.....6 |                        |

お問い合わせはお気軽にどうぞ

## 芝浦工業大学消費生活協同組合

TEL048-720-6600 (担当: 樋口/馬場/鶴巻) FAX:048-686-6592  
E-mail:entry@coop.shibaura-it.ac.jp

受付時間 平日10:00~16:00 土曜10:00~15:00

<http://www.univcoop.jp/sit/privacy.html>

ホームページにもお役立ち情報満載! 今すぐアクセス! →

芝浦工業大学生協新入生

検索

# 1 新入生、保護者のみなさまへ

ご入学おめでとうございます。また、ご家族の皆様に心よりお祝い申し上げます。  
これから始まる大学生活に期待で胸を膨らませていらっしゃるものと存じます。大学での勉学と生活を支えるために、芝浦工業大学には、芝浦工業大学消費生活協同組合(生協)があります。私たちの生協は、芝浦工業大学を職域とする大学生協で、芝浦工業大学と基本協定を結び、一人ひとりがお金を出し合い、商品やサービスをみんなで利用し、意見を出し合い運営に参加することで成り立っている組織です。

芝浦工業大学に入学されると出資して組合員になれますので加入してからご利用ください。  
この冊子をご覧になり加入手続きをお済ませください。家族の方もご利用いただけます。  
出資金は会費ではございませんので、卒業など芝浦工業大学の構成員でなくなるときは、出資金をお返しします。

# 2 生協加入について

出資金は卒業時に返還いたします。

- 教科書購入など店舗を利用する際には生協加入が必要です。
- 入学手続きとあわせて生協加入の手続きをお願いします。

## ■ 生協のしくみ



教科書・雑誌が  
**10% off**

教科書・書籍・雑誌から、インターネットを利用した注文品までも割引の対象です。教科書購入時までに、ご加入をお願いします。

自動車教習所も  
直接申し込むより安い！

追加料金がかからない安心パックもあります。

学生総合共済に  
加入できます。

学生総合共済と学生賠償責任保険・扶養者死亡保障保険などに加入できます。

生協の  
オリジナルパソコン  
(4年間のサポート付き)

講習会を学内で開催

## 生協加入の メリット

就職活動応援！

提携各社スーツ割引  
学内証明写真撮影会  
セミナーや説明会情報

文具や食べ物も  
生協価格で

パン・おにぎり・ドリンクやお菓子など、生協割引価格でご利用できます。

食事も安心

食堂のレシートには、その日選んだメニューの栄養バランスが表示され、食事をしながら栄養価のチェックができます。

安心できる  
お部屋探し

# 3

## 学生総合共済等の加入について

### ポイント①

#### 生協加入と一緒に手続きが便利です。

入学手続きと合わせて、生協加入・学生総合共済の加入など一緒にお手続きされると4月1日から保障され安心です。

### ポイント②

#### 大学生に合った保障内容です。

大学生協の学生総合共済、学生賠償責任保険、扶養者死亡保障保険などは、大学生の生活スタイルに合った保障内容となっています。

### ポイント③

#### 加入手続きは保護者の方と一緒に確認しましょう。

入学から卒業までさまざまなリスクに対する保障内容を確認しておけば、「加入している」自覚も高まり、給付申請忘れも防げます。

### ポイント④

#### 在学中の保障の見直し(追加加入等)はいつでも可能です。

在学中に自宅通学から一人暮らしに変わるなど生活の変化に伴う契約の見直しもできます。

# 4

## 加入手続きにあたって

### 準備するもの

生協加入・共済加入等の手続き書類をお手元にご用意ください。



①加入手続きのご案内



②大学生協の学生総合共済  
[重要事項説明書]付



③学生生活110番



④加入申込書一式(A3版)



⑤返信用封筒



⑥「学食パス」のご案内

# 5

## 給付事例



昨年1年間で全国の大学生に **学生総合共済** 34億4千万円以上が給付されました。

病気・ケガ等の給付状況 (2015年4月～2016年3月)

### 全国の大学生の給付状況

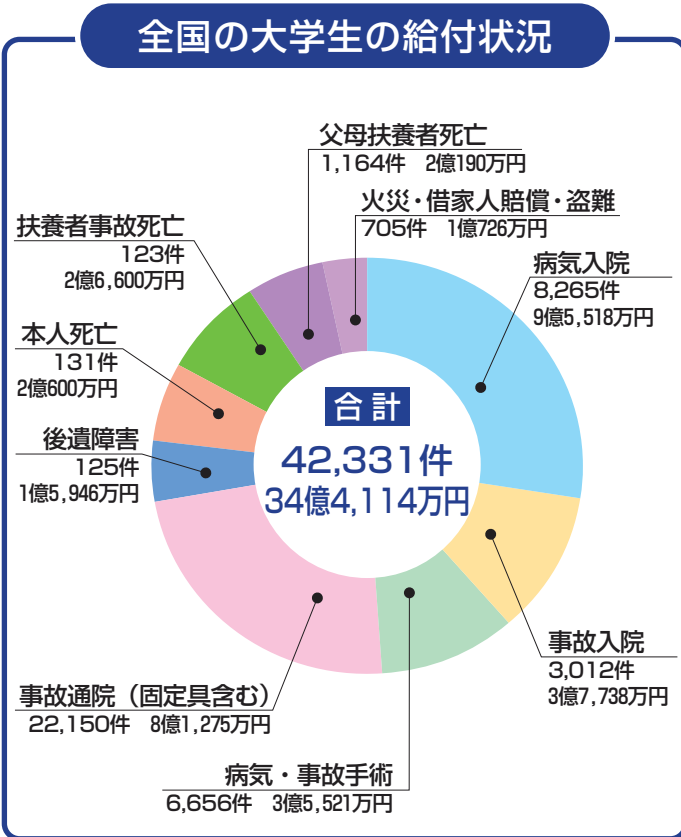

### 芝浦工業大生の給付状況

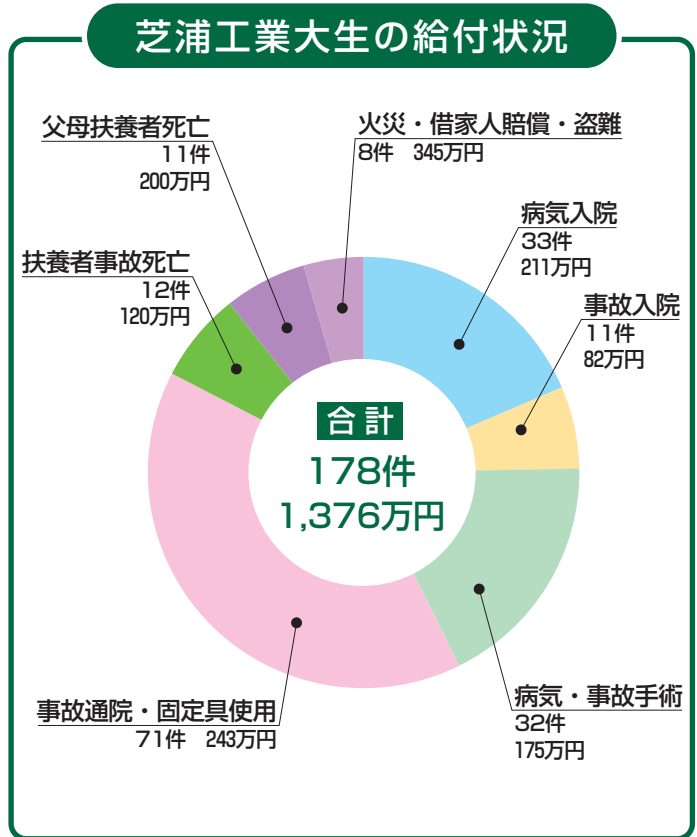

### 給付を受けた芝浦工大生の声「たすけあいアンケート」より

#### 病気 (自然気胸)

背中左側が痛くなり、なかなか治らないので受診。左胸自然気胸と診断され入院手術。少ない掛金でしっかり給付を受けられたので驚きました。

●入院7日 ●手術1回  
給付金額 **120,000円**

#### 交通事故 (自転車)

自転車で帰宅途中、右折のバイクを避けようとして電柱にぶつかり転倒。前歯をおってしまいました。

●通院11日  
給付金額 **22,000円**

#### 扶養者死亡

お父様が病気で死亡。

父母扶養者死亡特約共済金  
**200,000円**

#### アドバイス!

生命共済では扶養者が病気で死亡の場合、20万円の特約共済金のみ給付されます。併せて「扶養者死亡保障保険」の加入をおすすめします。

#### スポーツ事故 (アメリカンフットボール)

グラウンドでアメフトの練習中、相手選手のタックルを受け転倒しました。右鎖骨骨折。

●通院14日 ●固定算定日数14日  
給付金額 **56,000円**

#### 日常生活上の事故

登校中、駅で電車に乗ろうとして走って柱に手をぶつけてしまいました。右手小指骨折。給付を受けられて良かったです。

●通院11日 ●固定算定日数12日  
給付金額 **46,000円**

#### 盗難 (自転車盗難)

夕方マンションの駐輪場に停めていた自転車が次の日の朝乗ろうとしたらなくなっていた。きちんと施錠していたのに盗まれてしまった。

給付金額 **25,000円**

# 昨年、全国の大学で給付しました。

## 病気

帰省中に左右の自然気胸を発症。  
入院12日、手術1回、  
給付金額 170,000円

脳髄炎になり検査のための造影剤からアレルギーを起こし入院。  
入院6日、  
給付金額 60,000円

サークル活動のミーティング中に座っていた状態で痙攣発作で意識喪失した。  
入院13日、  
給付金額 130,000円

入学時の健康診断で動脈管開存症と診断される。  
入院4日、手術1回  
給付金額 90,000円

## 日常生活のケガ

居酒屋でアルバイト中、右小指を金網に引っかけて陳旧性屈指腱断裂。入院10日  
手術1回、通院41日  
給付金額 232,000円

実習先の施設で階段で足を踏み外し右膝の靭帯を損傷。  
入院23日手術1回  
通院12日  
給付金額 304,000円

自宅アパートを出る時ドアがうまく開かずガラスが割れて動脈、腱、神経を断裂  
入院6日、手術1回  
通院10日、  
給付金額 130,000円

山でタケノコ採りをしている時に足を滑らせて枝が左足に刺さった。  
通院15日、  
給付金額 30,000円

## スポーツ中のケガ

学内の階段で部活のトレーニング中にふくらはぎの筋挫傷をおこす。  
通院19日  
給付金額 38,000円

グラウンドで陸上競技を練習中に石を踏んで右足第3足趾関節捻挫。  
通院31日  
給付金額 62,000円

ラクロスの練習中、背後から激突され転倒。左舟状骨骨折。  
入院3日、通院26日  
手術1回  
給付金額 132,000円

部活の練習中、ターンでブレーキを左足にかけたらずっと音がした。左膝前十字靭帯損傷。  
入院36日、通院16日、手術1回  
給付金額 442,000円

## 交通事故でのケガ

旅行中、駐車場から車がバックしてきてはねられた。両膝および腰を打撲。  
通院31日、  
給付金額 62,000円

自転車で大学へ向かう途中、路地から自転車が飛び出し衝突して転倒。下顎を裂傷。  
通院13日、  
給付金額 26,000円

自転車で帰宅中タクシーと衝突して左腕を骨折。  
入院13日、通院11日、手術1回  
給付金額 202,000円

バイクで帰宅中、青信号を直進中対向車が無理な転回して避けるため転倒。打撲と創傷。  
通院55日、  
給付金額 110,000円

## 学生賠償責任保険の保険金支払い

自転車走行中、左側から車道に出ようとした自動車と接触しキズつけた。  
支払金額  
1,076,549円

歩道を自転車走行中、バスから降りてきた相手と接触しケガをさせた。  
支払金額  
7,593,360円

エスカレーターで、誤ってスーツケースを落下させ、下にいた相手に当たりケガをさせた。  
支払金額  
635,800円

卒業研究中、実験装置の電源を切り忘れ放置したため、機器が内部破損した。  
支払金額  
1,926,234円

## 生命共済はこころの病での入院も保障します。

学生生活無料健康相談テレホンには、2015年度1,498件の相談が寄せられました。「からだの健康相談」は634件で、そのうち病気・ケガ等の疑問や不安が72%を占めています。「こころの健康相談」は864件でそのうち45%以上は精神症状です。また年々男子学生の相談が増えています。

万が一、こころの病で入院することになると、長期入院になるケースが多くなります。また親御さんからの相談も年々増えています。

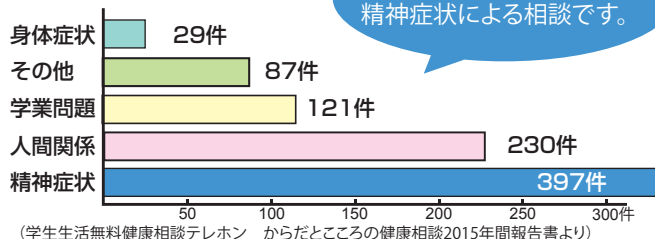

相談件数の45%以上が精神症状による相談です。

### 学生生活無料健康相談テレホン (共済加入者とご家族の方がご利用いただけます)



**からだの健康相談** (1回15分程度)

健康状態に関する悩みに専門の相談員がお答えします。対面では相談しにくい内容も時間帯に関係なく安心して利用できます。



**こころの健康相談** (1回30分以内)

人間関係や進路などに関する問題など、臨床心理士などのカウンセラーが、じっくりこころの悩みを受けとめます。

24時間  
365日  
相談に  
応じます

# 6

## 生協がおすすめる 保障・サービス

### 生協出資金

- 生協の店舗・食堂が利用できます。
- 生協出資金は、在学期間中、生協の運営に活用し卒業時に返還します。
- 生協出資金は、1口 500円です。学部生の方には60口、30,000円での加入をお願いしています。
- 学生総合共済（生命共済・火災共済）および学生賠償責任保険・扶養者死亡保障保険には、大学生協の学生組合員が加入できます。

### 生命共済 (AF)

学生本人の  
病気・ケガに備える

- 詳しくはパンフレットをご覧ください。
- 他の保険制度とくらべてください！
- ①入院1日目から保障
  - ②長期入院（200日まで）にも対応
  - ③こころの病による入院も保障
  - ④学内でかんたんに給付申請

### 火災共済 (KW)

一人暮らしの  
危険に備える

- 詳しくはパンフレットをご覧ください。
- 1ヶ月約167円の掛金で一人暮らしに十分な保障を実現。賃貸借契約に必要な「借家人賠償責任保障」は火災共済で十分対応。また、「盗難保障」など初めての一人暮らしでも安心。
- （自宅外生のみ加入できます）

### 学生賠償責任保険 (16H)

他人への  
賠償に備える

- 詳しくはパンフレットをご覧ください。
- 1ヶ月約121円で最高1事故2億円まで保障。とくに、高額な賠償を請求されるおそれのある「自転車事故」に備えて、自転車通学の方はぜひ加入を！

### 扶養者死亡保障保険 (16W)

扶養者の  
もしものに備える

- 詳しくはパンフレットをご覧ください。
- 事故だけでなく病気死亡にも対応。扶養者が亡くなった後に発生し、負担した学資費用を保障します。1年間最高38.7万円（1口加入）ですが、口数を増やしてさらに万ーに備えることもできます。

### 学生生活110番

くらしの  
トラブルに備える

- 詳しくはパンフレットをご覧ください。
- 学生生活110番 5つのポイント
- 少ない会費で大きな安心
  - 大学生にぴったりの内容です。
  - 24時間365日受付コールセンター
  - ひとり暮らしも自宅生もサポート。

# 安心

自宅生用

払込用紙 **A**

### 出資金

**30,000円**

生協出資金30,000円は卒業時に返還いたします。

+

### 掛金

1年間

**12,800円**

### 掛金

1年間

2,000円

### 保険料

4年間一括

**5,800円**

### 保険料

4年間一括 / 一口（9口まで）

**13,000円**  
× 1 口

### 会費

4年間

9,250円

↓

### 合計金額

**61,600円**

### 入学時払込の

出資金・掛金・保険料等合計



# プラン

自宅外生用

払込用紙 **B**

出資金

**30,000円**

生協出資金30,000円は卒業時に返還いたします。

+

掛金

1年間

**12,800円**

掛金

1年間

**2,000円**

保険料

4年間一括

**5,800円**

保険料

4年間一括 / 一口(9口まで)

**13,000円**  
× 1 口

会費

4年間

**9,250円**

合計金額

**72,850円**

# 基本プラン

自宅生用

払込用紙 **C**

出資金

**30,000円**

生協出資金30,000円は卒業時に返還いたします。

+

掛金

1年間

**12,800円**

掛金

1年間

2,000円

保険料

4年間一括

**5,800円**

保険料

4年間一括 / 一口(9口まで)

13,000円  
× 口

会費

4年間

9,250円

合計金額

**48,600円**

自宅外生用

払込用紙 **D**

出資金

**30,000円**

生協出資金30,000円は卒業時に返還いたします。

+

掛金

1年間

**12,800円**

掛金

1年間

**2,000円**

保険料

4年間一括

**5,800円**

保険料

4年間一括 / 一口(9口まで)

13,000円  
× 口

会費

4年間

**9,250円**

合計金額

**59,850円**

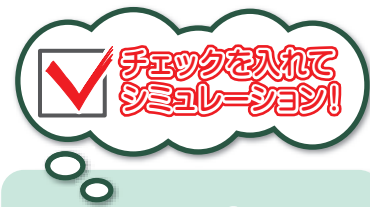

# フリープラン

自宅生・自宅外生 共通

払込用紙 **E**

出資金

**30,000円**

生協出資金30,000円は卒業時に返還いたします。

+

掛金

1年間

**12,800円**  
チェック

掛金

1年間

**2,000円**  
チェック

保険料

4年間一括

**5,800円**  
チェック

保険料

4年間一括 / 一口(9口まで)

**13,000円**  
チェック ×  口

会費

4年間

**9,250円**  
チェック

合計金額

\_\_\_\_\_円

ご自身のプランに応じて自由に組み合わせ(生協のみ加入の場合もこちらをご覧ください。)

# 7 手続きの流れ

STEP 1

## 同封のA3版①加入申込書と③払込取扱票に記入

- 加入申込書表紙の記入例を参考に記入してください。
- 払込取扱票に必要事項を記入してください。
- 学生総合共済（生命共済・火災共済）の掛金は年払いです。
- 卒業まで保障を継続するために②預金口座振替依頼書への記入もお願いします。
- 2年目以降の共済掛金を登録いただいた金融機関口座より毎年1回振替える事で卒業予定年まで自動継続します。

必ずボールペンで  
お書きください。

STEP 1

記入例を参考に加入申込書と  
払込取扱票にご記入ください。

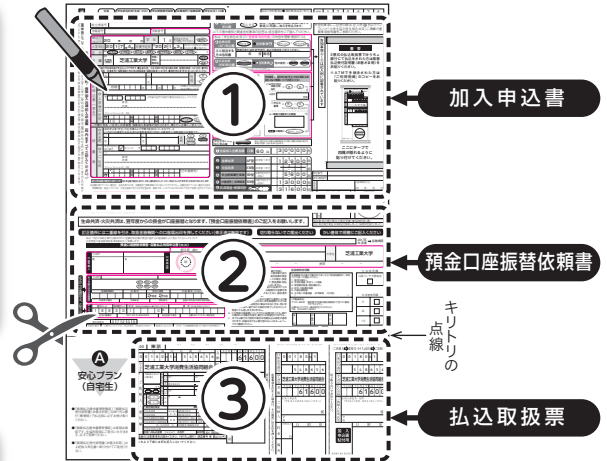

STEP 2

## ゆうちょ銀行(郵便局)で払込

下記の期日までにお済ませください。(郵送投函期日)

AO・指定校合格の方 1月21日(土)

併設校推薦合格の方 各入学手続き締切日

前期合格の方 3月15日(水)

後期合格の方 3月24日(金)

※期日を過ぎても加入できますが、お早めにお手続きください。  
※3月25日以降は、窓口で直接お手続きください。

STEP 2

払込取扱票を切り取り、ゆうちょ銀行  
(郵便局)で払込ください。

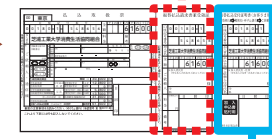
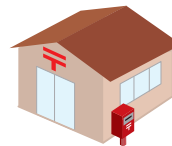

STEP 3

## 加入申込書を郵送

「振替払込受付証明書(お客さま用)」を加入申込書に  
貼付後、同封の封筒で加入申込書を必ず郵送してください。  
「加入申込書」が生協に届くまで契約は成立しません。

STEP 3

所定の箇所に四隅が  
隠れるようにテープで貼付

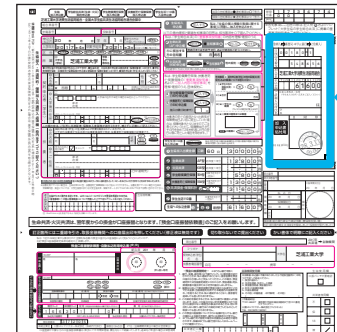

STEP 4

## 仮組合員証で生協が利用できます。

- ゆうちょ銀行(郵便局)で払込みをされた際受け取られた「振替払込請求書兼受領証」を「組合員証」に引換えます。
- 「共済証書」「保険加入者証」は大学生協共済連より後日、ご扶養者の住所に郵送します。
- 「学生生活110番会員証」は後日送付いたします。  
(証書発行にお時間をいただく場合がございますが、証書が未着でも給付申請はできますのでご連絡ください。)

仮組合員証



加入申込書送付

払込後に受け取る「振替払込請求書兼受領証」が  
仮組合員証となります。



STEP 5

## 仮組合員証の引換え

組合員証の引換について  
パンフレットの裏表紙をご覧ください。



# 8

## 店舗・食堂のご案内

### ■ 大宮キャンパス 生協食堂棟



#### コーププラザ

月～金 8:30～18:30 土 10:20～15:00  
定休日 日・祝日(大学授業日の祝日を除く)



#### 食堂・カフェテリア

月～金 10:30～20:00 土 11:00～13:00  
定休日 日・祝日(大学授業日の祝日を除く)



#### 大宮総務

生協加入・共済加入・共済給付・学食パスの登録

月～金 10:00～16:00 土 10:20～15:00  
定休日 日・祝日(大学授業日の祝日を除く)

お部屋探し会場(食堂内)12月～3月は、土日・祝日も臨時営業。※詳しくは「MY BEST ROOM 2016」をご覧ください。

### ■ 豊洲キャンパス 交流棟



#### 購買書籍 2F

生協加入・共済加入・共済給付

月～金 8:30～18:30 土 10:20～15:00  
定休日 日・祝日(大学授業日の祝日を除く)

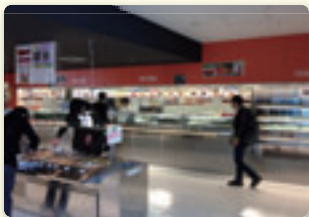

#### 食堂・カフェテリア3F

学食パスの登録

月～金 11:00～19:00 土 11:30～13:30  
定休日 日・祝日(大学授業日の祝日を除く)

### ■ 芝浦キャンパス

生協の店舗・食堂はありません。  
3・4年生の教科書販売、卒業式のレンタル袴展示会は  
特設会場でご案内しています。

### ■ 勧誘方針について

芝浦工業大学消費生活協同組合では、学生総合共済の普及活動にあたり、かねてから大切にしてきた次の事項を遵守し、組合員の立場にたった活動に努めます。

- (1) 消費生活協同組合法、金融商品の販売等に関する法律、消費者契約法、その他関連法令等および約款を遵守し、適正な普及活動に努めます。
- (2) 保障の内容、重要事項等を組合員の皆様にご理解いただけるよう努めます。
- (3) 組合員にご迷惑をおかけする時間帯や場所での普及活動は行いません。
- (4) 万が一共済金の支払い事由が発生した場合におきましては、迅速かつ的確な共済金の支払いができるように努めます。
- (5) 組合員の要望・質問などに適切に対応できるよう、担当者の教育・研修に努めます。
- (6) プライバシーの保護の重要性を認識し、ご契約に関する情報等については適正かつ厳正に管理いたします。
- (7) 組合員の皆様のご意見等の収集に努め、今後の制度改善や普及活動に反映してゆくよう努めます。

※ 以上の方針は、「金融商品の販売等に関する法律」(平成12年法律第101号)に基づく当組合の「勧誘方針」です。

### ■ 個人情報保護方針・定款

芝浦工業大学消費生活協同組合定款は生協のホームページに全文掲載しています。是非ご覧ください。

<http://www.univcoop.jp/sit/privacy.html>

# 9

## 「学食パス」のご案内

### ■ 学生パス

芝浦工大学生の食生活をサポートします!!

# 「学食パス」のご案内

いつでも  
チャージは  
3%付与!



期間限定  
メニューも豊富!



安くても  
美味しい!



入金されたお金は  
学食専用の食費として使われます。  
食費に使ってほしいお金が、他の用途に使われません。



UNIV. CO-OP 芝浦工業大学生生活協同組合

- ★食堂利用者の多くが学食パス利用!!
- ★学食パスへのチャージは、コンビニがおすすめです。
- ★夕食もご利用いただけます。

お申込は同封の  
パンフレットを  
ご覧ください

#### 便利1

入金されたお金は学食専用の食費として使われます。食費に使ってほしいお金が、他の用途に使われません。

#### 便利2

キャッシュレスでレジ通過がスムーズです。小銭のやりとりがないため、スムーズに精算できます。

#### 便利3

財布を気にせずにメニューを選べます。残高はレシートに記載されます。残高が少なくなったことをメールでお知らせします。

#### 便利4

マイページ(Web)で食生活をチェックできます。利用履歴を見る事ができます。栄養価情報もわかります。

#### 便利5

現在お持ちの交通系ICカードが使えます。専用のカードを持つ必要がありません。交通系ICカードはこれまでと同様に使用できます。モバイルSuica等にも対応しています。

#### 便利6

- 入金は3つのパターン
- ・お近くのコンビニで
  - ・クレジットカード払い(生協 Tuoカード)
  - ・生協本部で入金

新しい生活が始まるにあたって、「体調や精神面も心配・・・食事だけはしっかり食べてほしい」と思われる保護者の方は多いのではないのでしょうか。大学生の食事にかかる金額は年々少なくなってきています。コンビニで買ってすませる学生も少なくありません。学食パスは「生協食堂」だけで使えるカードなので、お子さんにしっかりとした食事をしてもらうことができます。

# 10

# 「Tuoカード」のご案内

## Tuoカード VISA

TuoカードVISAは、大学生協と三井住友カード（株）が提携して作ったクレジットカードです。

最近、海外旅行や留学、ネットショッピングなどの普及により、クレジットカードが必要な場面は非常に多くなっています。一方、近年のキャッシュレス・カード化に伴い、使い過ぎやお支払いに関するトラブルも発生しています。Tuoカードは限度額が小さく、安心・安全機能が充実しているため、はじめて持つなら「この1枚」と自信をもってお勧めするカードです。学生のうちからカードの仕組みをよく知り、正しい金銭感覚を養っておく上でも、お勧めしております。



### 大学生協のクレジットカード

## TuoカードVISA

安全 安心 便利

■大学生協組合員の方のためのクレジットカードです。  
■大学生がはじめて持つなら「安全・安心・便利」なカードと自信を持ってお勧めしています。

◆お申し込み資格 満18歳以上の大学生協組合員で学生の方（高校生は除く）

- ◆ご注意
- ・未成年の方は親権者の同意が必要です。
  - ・お申し込みには本人確認書類が必要です。
  - ・お申し込みには生協加入手続きが必要です。手続きがお済みの方は、いつでもお申し込みいただけます。
  - ・卒業予定年1月末日迄の受付となります。
  - ・ご加入いただいた大学生協でお申し込みください。

### キャンパスライフの強い味方です



#### 生協店舗で♪



店舗・食堂でTuoカードを利用すると小銭の受け渡しがなく、そのためお買物がスムーズに。

#### 国内でも海外でも♪



国内のVisa加盟店はもちろん、海外旅行や留学のときの海外でのお支払いに。

#### ネットショッピングで♪



インターネットでのお買物や、携帯電話料金・公共料金のお支払いに。

#### 就職活動や帰省のときに♪



就職活動グッズの購入や、帰省時等の交通費のお支払いに。

### ◆保護者の方もご確認ください◆

「大学生にクレジットカードはまだ早い」と思っている方も、最近では海外旅行や留学、ネットショッピング等の普及により、クレジットカードが必要な場面は非常に多くなっています。一方、近年のキャッシュレス・カード化に伴い、お支払いに関するトラブルも発生しています。大学卒業後、社会人となってカード社会の仲間入りをする学生にとって、今のうちにカードの仕組みを知り、お金の自己管理を身に付けておくことは大切な事です。TuoカードVISAは、「15万円・10万円・30万円」からご利用枠を選択することができます。

学生時代にクレジットカードの正しい使い方を習得するためにも、安心・安全機能が充実しているTuoカードVISAをお勧めします。

### サービス一覧

◆年会費 初年度年会費無料  
2年目以降も、前年に1回以上TuoカードVISAをご利用いただくと無料になります。  
※キャッシングのご利用は対象外となります。  
※前年にTuoカードVISAのご利用がない場合、税抜1,250円+税の年会費がかかります。

◆Tuo専用サイト  
Tuoカード専用の限定サイトをご用意しております。学生生活に便利なお店の特別優待クーポンやお得な情報が満載！インターネットサービス「Vpass」にログインの上、ご利用ください。

#### 紛失・盗難時のサポートサービス

会員保障制度により、紛失・盗難のお届け日から60日前までさかのぼり、それ以降の不正利用については弊社が補償します。国内・海外ともに、紛失・盗難のご連絡も24時間年中無休で承ります。  
●（三井住友カードID）の不正利用については補償の対象とはなりません。  
● 保証番号の入力を行うお客様は、会員保障制度の対象となります。（詳しくは保証約をご覧ください）

#### 海外旅行傷害保険

海外旅行中の病気やケガなどのアクシデントに備え、最高2,000万円の海外旅行傷害保険をご用意しております。（事前に旅費等を当該カードでお支払いいただくことが前提となります。）  
● カードご加入日（カード発行日）の翌日以降に日本の住所をご出発の旅行が対象となります。  
● 補償期間は1旅行につき、最大3ヵ月まで、ご旅行の都度適用されます。  
引受保険会社 / 三井住友海上火災保険株式会社

#### 三井住友カードID

本カードには「ID」機能が搭載されています。  
「ID」は、コンビニなど右のマークのあるお店でカードやドコモなどの「おサイフケータイ」に対応機器をタッチするだけでお支払いができるチャージ不要の電子マネーです。  
※一部のご利用には暗証番号の入力が必要となります。  
※ご利用代金は、利用明細書に明記されたお支払いとなります。  
ドコモ・MVNO事業者などの「おサイフケータイ」で、携帯型もご利用可能。  
● 携帯型をご希望の方は、入会申込書のお申し込みにてお申し込みください。  
● ご利用には事前にご登録の暗証番号が必要となりますので、別途暗証番号メールまたは書面でご案内いたします。  
<http://vpass.jp/id-portal/> ※「おサイフケータイ」および「ID」ロゴは株式会社NTTドコモの登録商標です。

#### インターネットサービス「Vpass」

「Vpass（ブイパス）」はパソコン・スマートフォン・携帯電話から、ご利用明細やご利用可能額の照会、ワールドプレゼントのポイント交換等のさまざまなお手続きが出来る大変便利なサービスです。  
<http://vpass.jp/>  
カードご利用代金WEB明細書サービス  
原則、TuoカードVISAの毎月のお支払い金額確定はメールでお知らせいたします。（郵送によるご利用代金明細書はお送りした「へんりん」にエコーしません。）パソコンでの登録手続きが必要となりますので、メールまたはカードと別送のハガキをご参照のうえ、登録手続きをお願いします。紙の明細書をご希望の方は、カード送付時に同時に「Tuoご利用ガイド」をご確認ください。

#### ETCカード

ETCシステムに対応した国内の有料道路をキャッシュレスで通行可能にするETCカード。ご利用代金は、同時にお申し込みの弊社カードでのお支払いとなります。  
● ETCカード年会費（税込500円+税）  
● ETCカードに入会別途年会費1,200円（税込）は前年11月1日よりETC利用のご請求があれば翌年度無料。  
● ETCカードは、同時にお申し込みの弊社カードとは別送となります。  
● ETCでご利用いただくためには、別途セットアップされたETC車載器が必要となります。

#### ワールドプレゼント

毎月のご利用金額に応じて貯まったポイントを素敵な景品との交換や他社のポイントプログラムへ移行することができるサービスです。  
【三井住友カードID】ご利用分もポイントが貯まります。  
● ポイントの計算方法：ご利用金額の合計1,000円（税込）換算率10%に1ポイント。  
● ポイント有効期限：獲得月から3年間。  
● ポイント交換は200ポイント（一部のポイント移行は100ポイント）から可能です。

免許取ったら必需品

Tuoカードの申し込みは、生協店舗又は総務までお問い合わせください。

# 11

## 組合員証の引換えについて

ゆうちょ銀行(郵便局)で払込みをされた際受け取られた「振替払込請求書兼受領証」を「組合員証」に引換えます。下記の引換期間中に引換えるようお願いします。  
なお引換前に生協を利用する場合「振替払込請求書兼受領証」が仮組合員証として使用できます。

生協店舗を利用される場合はレジで組合員証の提示をお願いしています。



### 日時・会場

大学への入学手続き書類提出日と同じ日程です。

大学の事務終了後お越しください。

時間

10:00 ~ 16:00

(終了時間は、状況により延長します)

会場

大宮キャンパス 生協食堂棟

### 2017年 オリエンテーション日程 (予定)

【詳細は生協ホームページをご覧ください】<http://www.univcoop.jp/sit/>

推薦生オリエンテーション	2月18日(土)
女子オリエンテーション	3月11日(土)
新入生 オリエンテーション	建築学部(豊洲)
	システム理工・デザイン工学
	工学部
保護者オリエンテーション	2月18日(土)・3月11日(土)

3月20日前後以降で予定中。  
詳細は生協のWebサイトで  
ご確認ください!!

\* 参加費(昼食代・資料代として) 500円/人をご用意ください。

### リユース市のお知らせ 3月19日(日)

先輩学生が使わなくなった家具・家電を格安で提供します。

## 教科書・教材販売のご案内

教科書・教材販売の詳細は、「教科書・教材ガイド」冊子をご覧ください。

- ◆教科書購入時に、生協組合員証と学生証をご呈示いただくと組合員割引(一部書籍を除き本体価格の1割引)が適用になります。
- ◆教科書は学科が同じでも受講する授業毎に異なります。ガイダンス受講後、各自必要な教科書を選定してご購入ください。
- ◆教科書は、教科書販売期間中にご購入ください。

