

成約特典 (信大生協マネー2,000円分) 引換券

※信州大学生協提携不動産会社に、下記必要事項を記入して提出してください。
(入居申込前に提出してください。)
提携不動産会社以外での成約は特典対象外となります。ご注意ください。



※賃料20,000円未満の場合は家賃の10%分となります。

成約特典対象者

- ①成約までに成約特典引き換え券を持参、またはメール、チャット等にてその旨を連絡した方
- ②信州大学生生活協同組合のインターネット広告を見て来店・成約した方
- ③信州大学生生活協同組合のチラシ・パンフレット広告で来店・成約した方

成約特典受け取り条件

- ①予約(契約)成立時に不動産会社から成約特典引換券にスタンプ(社印)を捺印してもらい生協(松本キャンパス旭会館 2F)に提出してください。
- ②生協に加入し、大学生協アプリをスマートフォンにインストールしておいてください。

引換券提出場所と提出期限

- 松本キャンパス旭会館2F 生協事務室
- 提出期限:入居日から2ヶ月間まで

【本人記入欄】 記入された個人情報は成約特典の付与ならびに必要な連絡のために使用します。

区分	<input type="checkbox"/> 新入生の方	推薦I・II	前期日程試験	後期日程試験	その他								
	<input type="checkbox"/> 在学生の方	学籍番号	<table border="1"> <tr> <td> </td><td> </td><td> </td><td> </td><td> </td><td> </td><td> </td><td> </td> </tr> </table>										
学部	信州大学 _____ 学部												
ふりがな			携帯電話番号										
お名前			生年月日 西暦	年	月 日								

【提携不動産会社記入欄】 スタンプ印がないものは無効といたします。

成約物件情報 物件名・号室	物件名 _____	1ヶ月賃料(部屋代) _____ 円 ※共益費・管理費・食事代・駐車場などを除く
御社名	印	

お問い合わせ先

松本キャンパス 旭会館2F 生協事務室

〒390-0802 松本市旭3-1-1
TEL 0263-37-2982 FAX 0263-36-7441

生協記入欄

付与:	照合:
備考欄:	

成約特典対象一覧



エイブルネットワーク 松本駅前店

〒390-0811 長野県松本市中央1-6-1
※定休日:火曜日(1月~3月は無休)

TEL:0263-37-6155



小諸不動産商会

〒390-0871 長野県松本市桐2-1-13
※定休日:水曜日(12月~3月は無休)

TEL:0263-36-6030



ミニミニFC 信州大学前店

〒390-0871 長野県松本市桐2-1-17
※定休日:火曜日(1月~3月は無休)

TEL:0263-33-7373

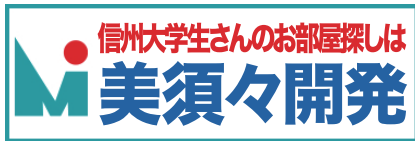

美須々開発 信州大学前支店

〒390-0871 長野県松本市桐2-1-18
※定休日:水曜日、第1火曜日、第3火曜日(2月~3月は無休)

TEL:0263-33-6828



学生会館 Uni E'meal 信州松本 EAST・WEST [食事付き]

お申込みの際、「成約特典引換券」がある旨をお伝えください。
※定休日:営業カレンダーによる(ホームページに記載)

TEL:0120-917-315



信州大学生生活協同組合 組合員サービスセンター(住まい相談)

〒390-8621 長野県松本市旭3-1-1 旭会館2階
※定休日:営業カレンダーによる(ホームページに記載)

TEL:0263-37-2982



信大大学生協のメリット



1 スリット 実績ある提携不動産会社

毎年、信大生へ紹介の実績があり、信大生が安心して生活できるよう、信州大学生協と覚書を締結した提携業者となります。



主な取り決め

- 入居から退去まで一貫して信義誠実に業務を遂行すること
- 組合員との賃貸借については、民法規定・その他法令及び業法規定・慣行に従い、締結すること
- トラブル発生時、信大生協と協力して問題解決を図ること

2 スリット 生協から成約特典をプレゼント

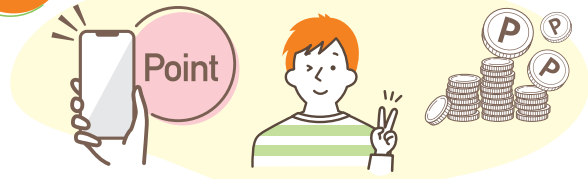

生協提携不動産会社で成約すると、特典として生協で使える「大学生協電子マネー」**2,000円分のポイント**をプレゼント!
生協提携不動産会社へ直接来店の際は「住まい紹介状&成約特典引換券」を忘れずにお持ちください。(裏表紙参照)

※生協提携不動産会社以外での成約は対象外となります。

3 スリット 入居後も信州大学生協がサポート

入居中に何か困ったことが発生した際、まずは家主・管理会社、提携不動産会社にご相談ください。そこで問題が解決しなかった場合、信州大生協にご相談ください。その他、一人暮らしに関わる様々なご相談にお答えしますのでお気軽にお声掛けください。

学内の相談窓口

松本キャンパス 旭会館2F 生協事務室 ■営業時間:平日10:00~17:00 ■問合せ先:0263-37-2982

