

ケガや病気をしたら生協の窓口へ

学内にある生協のお店だから、学生本人でも気軽に相談ができて安心です

ご相談は学内にある生協で学生本人でもできます。ケガや病気の報告、保障内容について気軽にご相談ください。共済証書が手元になくても大丈夫！授業の合間に生協へお越しただければ生協スタッフが親身になって対応します。

ケガや病気のことで何かあったら生協に相談してください。



給付申請の流れ ※申請方法は、ご入学の生協窓口でご確認ください。

- 1 生協へ連絡、相談をする 病気やケガなどをしたら早めに生協へ。
- 2 必要な書類を受け取る その場でケガや病気の状況を聞き取りし、必要な書類をお渡しします。
- 3 領収証(書)や書類を提出する 治療がおわったら早めに書類を郵送してください。
- 4 審査後、共済金をお支払いします 必要書類を提出すると、所定の日数以内に給付されます。

●コープ共済センターもご利用になれます。

コープ共済センター

0120-16-9431

受付時間 9:00~18:00 月~土 (祝日含む)
※年末年始はお休みとなります。(12/31~1/3)

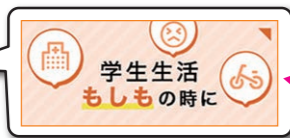

何かあったときは、生協ホームページのこのバナーをクリックしてください!



CO・OP学生総合共済勧誘方針

日本コープ共済生活協同組合連合会、山梨県立大学生生活協同組合では、CO・OP学生総合共済のお勧めにあたり、「金融サービスの提供に関する法律」にもとづいて、つぎの勧誘方針を定めていますので、ご案内いたします。

1. CO・OP学生総合共済のお勧めにあたっては、消費生活協同組合法、金融サービスの提供に関する法律、消費者契約法、個人情報の保護に関する法律およびその他各種法令等を遵守し、適正なお勧めに努めます。
2. CO・OP学生総合共済のお勧めにあたっては、保障の内容、重要事項等を組合員の皆さまにご理解いただけるよう努めます。
3. CO・OP学生総合共済のお勧めにあたっては、組合員の皆さまの意向にそって、無理のない時間帯や場所等の配慮に努めます。
4. 万が一共済金の支払事由が発生した場合におきましては、迅速かつ的確な共済金のお支払いができるよう努めます。
5. 個人情報保護の重要性を認識し、ご契約に関する情報等については、適正かつ厳正に管理いたします。
6. 組合員の皆さまのご意見等の収集に努め、今後の共済開発やお勧めに反映していくよう努めます。

個人情報保護方針・定款

山梨県立大学生生活協同組合 個人情報保護方針・定款は生協のホームページに全文掲載しています。是非ご覧ください。

<https://www.univcoop.jp/ypu/>

2024年度

新入生・保護者のみなさまへ

保存版 入学まで大切に保管してください

山梨県立大学生生活協同組合

生協・共済加入のご案内



山梨県立大学 学長 早川 正幸

生協・共済に加入し、有意義で実り多き大学生活をお送りください。

山梨県立大学へのご入学おめでとうございます。心よりお祝い申し上げます。これまでの高校生活とは違った新しい出会いや環境への期待と同時に、大学生活に対する戸惑いや不安もあることでしょうか。教職員はじめ大学全体でみなさんを支援して参りますのでどうかご安心ください。

みなさんが安心して学生生活をおくれますように、山梨県立大学には生活協同組合（大学生協）があります。学生、大学院生、教職員が生協の組合員になって運営される組織です。

山梨県立大学生協は、2006年に設立されました。

それ以来、大学と共に学生の大学生活に貢献してきました。

現在、飯田と池田の2キャンパスで病気・不慮の事故や災害に備える保障制度などにも対応しております。また、4年保証・保険・必要なソフト付帯の持ち運びに大変便利なセットアップ講習会付きのノートパソコン販売およびサポートを行っています。さらに、購買書籍部の運営、自動車教習所などの紹介を行うとともに、授業に必要な教材の販売窓口となり、教科書・書籍を生協組合員は10%生協ポイント還元サービスがあり、食品・飲料に関してもポイント還元セールがあります。還元されたポイントは生協でのお買い物に利用できます。どうぞ山梨県立大学生協に加入いただき、有効にご活用ください。

学生のみなさんの学びが山梨県立大学をつくらせていきます。共に学び、共に成長し、有意義で実り多き大学生活になることを期待しています。

加入手続きは下記の期日までにお済ませください。

学校推薦型選抜
特別選抜合格の方

2024
1/31 水 まで

一般前期
合格の方

2024
3/21 木 まで

一般後期
合格の方

2024
4/4 木 まで

○期日を過ぎた場合でもお手続きいただけますが、教科書購入などに支障をきたす場合があります。早めのお手続きにご協力ください。

加入はWebから

コンビニ or クレジット支払

スマホ・PCで
カンタン申込み!

その場で
申込み完了!

24時間手続きOK!



山梨県立大学生生活協同組合

お問い合わせはお気軽にどうぞ

TEL 055-236-2177

(担当：山本)

FAX 055-236-2178

受付時間

平日 10:30~15:00
土・日・祝日休業



「新入生応援サイト」に
今すぐアクセス!!

山梨県立大学生協 新入生

検索



入学準備を
サポートします
受験生・新入生
応援サイト
をご覧ください



山梨県立大学
生活協同組合
理事長
伊藤 ゆかり

生協は皆さんが安心して大学生活を楽しむためにあります

山梨県立大学へのご入学、おめでとうございます。山梨県立大学生協同組合（生協）は、皆さんの入学を心から歓迎します。

協同組合は1491年に初めてスコットランドで設立されました。以来、世界中でさまざまな協同組合が生まれ、生協はそのうちの一つの形態です。2016年、「共通の利益の実現のために協同組合を組織するという思想と実践」として、ユネスコの無形文化遺産に登録されています。近年は、国連で採択された「持続可能な開発目標（SDGs）」（2015）の達成に向けて、さまざまな取り組みを行っています。本学の生協は、学生と教職員の生活を支援するため、相互扶助の精神に基づき、大学の設立に合わせて2006年に設立されました。学生と教職員は、組合に加入することで組合員となり、生協の利用や運営に参加します。その活動は、大学生活に必要な物品（パソコン、教科書、教材、文房具など）や食料品（弁当、パン、飲料など）の供給にとどまらず、TOEIC などキャリアアップのための各種試験・資格取得の支援、病気やけがをした場合の保障である学生総合共済、授業の一環として実施される実習やサークル活動における賠償事故に対する学生賠償責任保険など多岐にわたります。さらに、学生組合員による新入生歓迎の企画実施、オープン・キャンパスにおける学内ツアー、機関誌の発行や他大学生協との交流も行っています。

このように生協は、皆さんが充実した学生生活を過ごし、安心して生活するために不可欠な組織です。皆さんが生協に加入されることを期待しています。

1

生協は組合員の出資金で運営されています

入学準備のスタートは

山梨県立大学生協の加入から

昨年度
新入生加入率
88%



大学生協について詳しくはコチラ
(全国大学生協連Webサイト)

ひとりの出資金がみんなのために使われます。大学生協は山梨県立大学の学生・教職員の協力で成り立っています。

山梨県立大学の学生の福利厚生を充実させるためにも、ぜひご加入くださいますようお願いいたします。



協同の力で
大学生活をより良くしよう！

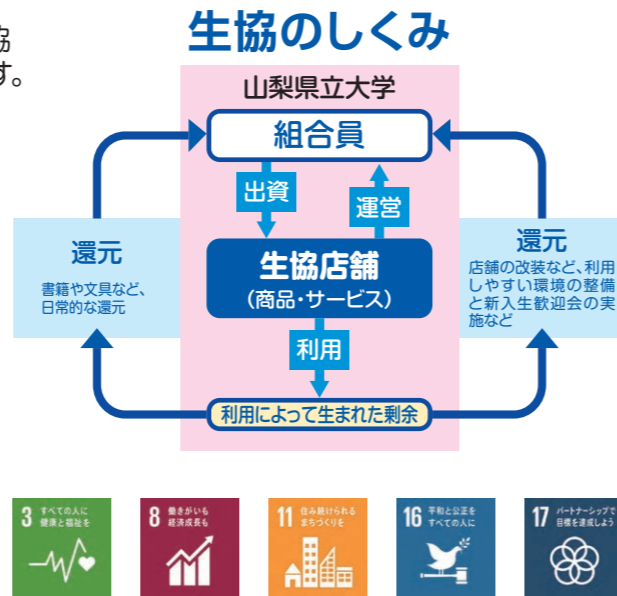

SDGsは、経済・社会・環境の3つの側面を持続可能な開発を進めることを目指しており、開発の中で誰一人取り残さないこと「No one will be left behind」を理念としています。



キャンパスの中においても、外においても安心・便利 山梨県立大生のそばに、いつも山梨県立大生協

ご入学からご卒業までサポート

入学準備は生協で

<p>入学 生協に加入 生協出資金 2口 10,000円</p>	<p>学び 教科書代がお得 教科書が 10%分のポイントが付きます！ 雑誌・コミックも10%分のポイント付与 看護学部の振込購入分を除く</p>
<p>学び 4年間のサポート付き 生協の オリジナルパソコン パソコン講習会も開催しています。</p>	<p>健康 CO・OP学生総合共済 学生賠償責任保険 就学費用保障保険 などに加入できます</p>

在学中からご卒業まで ずっとご利用ください

<p>イベント 友達づくりや 健康・安全イベントに 参加できます。</p> <p>写真は 食生活相談会。 好評企画です！</p>	<p>食事 パン・おにぎりも 生協価格</p>	<p>学び 公務員・資格スクールが 組合員特別価格で 申し込みます</p>
<p>学び 自動車教習所は、コンビニや直接申し込むより 安い！安心！ 合宿や旅行、海外留学・ レンタカーなども割引料金</p>	<p>卒業 ご卒業 振袖・袴レンタル ご案内します</p> <p>生協出資金は、ご卒業時（脱退時）に 定款の定めに基づき返還いたします</p>	

満30歳の満期日まで保障が続きます！
ご卒業後も「新社会人コース」加入で安心！
(在学中に学生総合共済に加入された方のみ)

生協出資金は
2口 (1口 5,000円) **10,000円** をお願いしています
生協出資金は、ご卒業時に定款の定めに基づき返還します。

生協電子マネーが使えるようにしましょう
生協のお店はキャッシュレスの大学生協電子マネーでの利用が「早い」「便利」「お得」でおすすです。別途ご案内する「生協アプリ登録のご案内」をご覧ください、お手続きをお願いします。

生協加入
加入プランを
お選びください
おすすりプランが
選ばれる理由
CO・OP学生総合共済
学生賠償責任保険
就学費用保障保険
生協電子マネー
加入手続き方法
Web加入Q&A
クレジットカードのご案内

生協におまかせください
加入プランを
お選びください
おすすりプランが
選ばれる理由
CO・OP学生総合共済
学生賠償責任保険
学生生活110番
生協電子マネー
加入手続き方法
生協アプリの登録

山梨県立大学生協のおすすめプラン

～プランで加入して卒業までの安心を～

すべての新入生に
おすすめします!

山梨県立大生 基本プラン

自分の病気やケガだけでなく、他人に迷惑をかけて賠償責任が発生した場合などに備えたプランです。学生総合共済と学生賠償責任保険は全ての新入生に加入をおすすめしています。

安心プラン

基本プランに「就学費用保障保険(2口)」と「学生生活110番」を加え、卒業までより安心していただくためのプランとしました。「就学費用保障保険」は扶養者にもしもが起こった場合でも学費等をまかなえる口数でご加入ください。

大学生活を元気で安全に過ごすための2つの「おすすめプラン」

- P.2** 山梨県立大生協はみなさんの出資金で運営されています。山梨県立大生協に加入してから生協ショップ(書籍・購買部)をご利用ください。**この出資金は卒業時(脱退時)に定款の定めに基づき返還いたします。**
- 1 生協加入出資金** 10,000円(2口)
- P.8** 病気・ケガでの入院、事故(ケガ)通院など通学中転倒してケガ、体育の授業で足をねんざサークルでの県外遠征で食中毒に…等 **自分自身のリスクに備える** 学生ご本人の病気やケガを国内・海外を問わず保障します。
- 2 CO-OP学生総合共済(G1200コース)** 1年間の掛金 **14,400円**
- P.10** 日常生活での事故で加害者に自転車通学中に歩行者にケガをさせた他人の財物や商品を誤って破損させた **他人への賠償に備える** 正課の講義・インターンシップ中の賠償事故も保障の対象です。
- 3 学生賠償責任保険** 一人暮らし特約なし(19H) 一人暮らし特約あり(19HK) (示談交渉サービス付)
- P.10** 「一人暮らし」でのアクシデント洗濯機から水もれで借住住宅に損害帰省中に水道管が凍結し破裂 **他人への賠償に加えて、一人暮らしでのリスクに備える** 日常生活での賠償事故にあわせて、火災や水もれなどによる家財の損害や借家人賠償等を保障します。
- 4 就学費用保障保険(19W)** 2028年卒業予定(4年制)※2 1年目の保険料(1口) **2,600円**
- P.12** 大学在学中に突然ご扶養者を亡くされ学業を断念してしまう学生もいます **扶養者のもしもに備える** 扶養者の方に「もしも」のことがあっても学業を継続するための学費費用をサポートをします。

共済の掛金と保険の保険料のみの合計です。

- P.13** 日常生活の「ちょっと困った」を解決水廻りのトラブル(水道凍結、トイレ詰まり)、鍵のトラブル、自転車トラブル(パンク)…等 **日常生活のトラブルに備える** 24時間365日いつでも電話で相談できます。
- 5 学生生活110番**※1 4年間の一括払い会費※2 **9,450円**
- P.14** 便利でおトク 生協電子マネー事前チャージサービス 入学後にかかる昼食・教科書購入等の費用の一部「先払い」です。学食や教科書販売所の混雑緩和にご協力ください。
- 6 生協電子マネー** ★1,000ポイント付与 1ポイント1円 10,000円

	↑ 自宅生		↑ 自宅外生	
	山梨県立大生基本プラン	安心プラン	山梨県立大生基本プラン	安心プラン
山梨県立大生基本プラン	10,000円(2口)	10,000円(2口)	10,000円(2口)	10,000円(2口)
CO-OP学生総合共済	14,400円	14,400円	14,400円	14,400円
学生賠償責任保険	1,800円	1,800円	—	—
就学費用保障保険	8,500円	—	8,500円	8,500円
学生生活110番	2,600円(1口) 1~15口まで選択可能です。	5,200円(2口) 1~15口まで選択可能です。	2,600円(1口) 1~15口まで選択可能です。	5,200円(2口) 1~15口まで選択可能です。
共済掛金・保険料 小計	18,800円	21,400円	25,500円	28,100円
Webシステム利用料	500円	500円	500円	500円
合計金額	39,300円	51,350円	55,450円	58,050円

CO-OP学生総合共済は、学生組合員で発効日の年齢が満34歳以下の方がご加入できます。
※「留学生・扶養を受けていない方」は掛金・保障内容が異なりますので、コープ共済センターへお問い合わせください。 **コープ共済センター 0120-16-9431**

※上記プラン以外をご希望の場合はWebよりプラン内容を変更してお手続きいただくか、生協へお問い合わせください。

	入学時	2年目	3年目	4年目	
生協加入出資金	10,000円				卒業時に返還
CO-OP学生総合共済	14,400円	14,400円	14,400円	14,400円	
学生賠償責任保険(自宅生)	1,800円	1,800円	1,800円	1,800円	
学生賠償責任保険(自宅外生)	8,500円	8,500円	8,500円	8,500円	
就学費用保障保険(2口)	5,200円	3,820円	2,400円	900円	
学生生活110番	9,450円	4年間の会費一括払い			
合計金額					
自宅生	40,850円	20,020円	18,600円	17,100円	
自宅外生	47,550円	26,720円	25,300円	23,800円	

※初年度は加入Webシステムでお支払いいただけます(別途利用料500円が必要です)。
※2年目からの掛金・保険料は口座振替となります。
※生協電子マネーの入学前チャージは、入学時初年度のみとなります。

※1「学生生活110番」は、共済・保険とは別のサービスです。全国大学生生活協同組合連合会の商品で、ジャパンパストレスキューシステム株式会社がサービスを提供しています。大学生協の組合員が加入できます。
※2 1口あたりの保険料・「学生生活110番」の会費は卒業までの期間により変わります。詳しくは各パンフレットをご確認ください。

保護者の皆さまからのよくある質問にお答えします。

Q ほかの保険に入っているから大丈夫ですが…
A すでに十分な保障に加入していると思っていただいても、こども向け保険や共済が18歳や20歳で満期となり、いざというとき無保障だったというケースも少なくありません。病気やケガで学生本人がふだんの生活ができないとき、学業への影響はもちろんです。アルバイトができず収入が減ることも大きな問題です。CO-OP学生総合共済は、他の保険から保険金が支払われた場合でも共済金の請求手続きはできますので、もしもの際には、他の保険とあわせてより厚い保障ができます。CO-OP学生総合共済の共済金は定額保障ですので、医療実費以外の支出に充当できることも選ばれている理由です。

Q 一人暮らしをする予定ですが、学生賠償責任保険の加入はどうしたらいいでしょうか。
A 「自宅外生」のプランから「学生賠償責任保険(一人暮らし特約あり)」にご加入ください。察に入れるかどうか決まっていない等の場合は、まず「自宅生」のプランでお申込みいただき、一人暮らしが確定してから「学生賠償責任保険(一人暮らし特約あり)」への変更ができますので、生協にご連絡ください。

生協加入
加入プランを
お選びください
お申し込み理由
お申し込み理由
CO-OP学生総合共済
学生賠償責任保険
就学費用保障保険
生協電子マネー
加入手続き方法
Web加入Q&A
クレジットカードのご案内

生協におまかせください
加入プランを
お選びください
お申し込み理由
お申し込み理由
CO-OP学生総合共済
学生賠償責任保険
学生生活110番
生協電子マネー
加入手続き方法
生協アプリの登録
生協電子マネー

生協加入とあわせて「安心」への備えを ～充実した大学生活を送るためのお守り～

2

健康で安心な大学生活をおくるための保障制度

CO・OP学生総合共済

1年間の掛金 **14,400円**

G1200コース

大学生協共済のキャラクター「タヌロ」

大学生のからだもここも24時間365日保障します。

おすすめポイント

ポイント①

入院保障は
1日目から360日分
日額 **10,000円**

ポイント②

ケガでの通院は
1日目から90日分(固定具保障を含む)
日額 **2,000円**

ポイント③

手術は日帰りも含め
1回の手術につき
5万円

ポイント④

精神疾患の診療を受けたとき
こころの早期対応保障
共済期間(1年)につき1回 **10,000円**

ポイント⑤

扶養者がもしものときも
扶養者事故死亡・扶養者事故重度障害
500万円

ポイント⑥

持病がある方も
申し込ただけです

※発効日の前日以前に罹患していた病気を原因とし、発効日から1年以内の事由については、お支払いできません。

《学生総合共済》から卒業後は CO・OP学生総合共済 新社会人コースへ 満30歳の満期日まで保障が続きます!

新社会人コース B1200コース

掛金払込方法：月払/口座振替
加入できる年齢(発効日時点)/満29歳まで
保障期間/満30歳の満期日まで

1,200円

■3つのおすすめポイント

- ポイント① 月**1,200円**のお手頃な掛金で、続けやすい
- ポイント② 学生総合共済と変わらない入院日額**10,000円**・ケガ通院日額**2,000円**の保障
- ポイント③ 30歳まで続けられ、30歳満期後も**健康状態に関わらず**CO・OP共済へ継続可能

ご加入の手続きについて
新社会人コースにご加入するためには、加入時点でご本人もしくは保護者の方が地域生協(コープ)の組合員である必要があります。
・現時点で、保護者の方が地域生協の組合員である場合、加入申込書(またはWEB申込画面)の「地域生協(コープ)加入状況」欄に、加入している 生協名、組合員の氏名等をご記入ください。卒業時の手続きがスムーズにできます。
・現在、地域生協(コープ)の組合員でない方は、ご本人もしくは保護者の方が、お近くの地域生協(コープ)にご加入しておくことをおすすめします。

継続して良かった
「新社会人コース」
保護者の声

社会人に娘がなり何かひとつ保険に入ろうと決断。安いいし手続きも簡単で、すぐに共済金も入金され助かりました。

離れて暮らす子どもには、CO・OP共済が一番お守りになります。ありがとうございます。

息子は健康なので必要ないかとも思っていたのですが、今回突然の請求に、やっぱり保険加入は必要だと実感しました。

契約引受団体 **日本コープ共済生活協同組合連合会**

山梨県立大学 共済金支払実績

2019年4月～2023年3月 4年間

共済金支払件数は 152件、

支払金額は 1,075万円

ありました。

※共済金支払実績には、2021年度までの保障内容による実績を含みます。

山梨県立大 給付実績

2019～2023年度

事由	件数	給付金額
病気入院	29	2,620,000
病気手術	15	800,000
事故入院	61	5,790,000
事故手術	1	50,000
事故通院・固定具使用	36	524,000
特定障害固定具	1	20,000
親扶養者死亡	4	900,000
こころの早期対応	5	50,000
合計	152	10,754,000

こんなお支払いがありました ～全国の共済金支払事例～

◆ 事故

種別	状況	入院日数	手術回数	通院日数	固定具	共済金
自転車事故	自転車運転中、雨天のため道路で滑って転倒。			31	あり	82,000円
自転車事故	自転車のチェーンがはずれ横転。打撲と骨折。	4	1	10	あり	130,000円
屋内での事故	食事の準備中にケトルを倒してやけど。			2		4,000円
屋内での事故	自宅で転倒。手にひびが入った。			5		10,000円
屋外での事故	雑居ビルの階段から転落した。			7		94,000円
通学中の事故	大学から帰宅中。駅の階段から落下。			4		8,000円
授業中の事故	学内実験で器具の使用を誤り中指を切った。		1	6		62,000円
アルバイト中の事故	キッチンで転倒し腰を強打した。			2		4,000円
スポーツ事故	ボールを取るときに手首をひねった。(授業外)			1	あり	22,000円
スポーツ事故	サークルでフットサル中に足をひねった。			6	あり	32,000円

◆ 病気

種別	状況	入院日数	手術回数	共済金
右自然気胸	登下校や就寝時に胸に痛みを感じた。	15	1	200,000円
卵巣腫瘍(良性)	帰省中、がん検診でたまたま見つかった。	7	1	120,000円
感染性腸炎	就職活動のストレスが重なって発症。	9		90,000円
適応障害	入学直後、人間関係でのトラブル。	13		130,000円
こころの早期対応保障	研究室での人間関係や勉強の重圧。			10,000円

入院や通院の治療費に加え、アルバイトができないため収入がなく、生活が苦しくなるなかで、「加入していてよかった!」と学生総合共済の給付が本当に喜ばれています!

学生総合共済加入者のための安心サポート 学生生活無料健康相談テレホン

からだところの健康相談

からだところに関する悩みに専門の相談員がお答えします。対面では相談しにくい内容でも時間帯に関係なく安心して利用できます。

くらしの相談

一人暮らしで困ったことやストーリーのトラブルなど、生活をしている上で困ったことの解決をサポートします。

24時間 365日 無料

保護者も利用できます

専門の相談員がお答えします

ヘルスアドバイザー

専門医

メンタルヘルス

看護師、保健師、管理栄養士

内科、整形外科、外科、精神・神経科、眼科、産婦人科

臨床心理士など

※学生生活無料健康相談テレホンの連絡先ご利用方法は、共済証書送付時にご案内します。

※病気やケガをしていなくても受けられるサポートとして、多くの学生・保護者に利用されているサービスです。

※応急処置・近所の病院の紹介、急に具合が悪くなったときに夜間でも受診できる病院の紹介のご相談に応じます。

プライバシーは守ります!

秘

生協加入とあわせて「安心」への備えを ~他人への賠償と一人暮らしでのリスクに備える~

3 他人の身体や他人の財物などに対する賠償責任保障

学生賠償責任保険

19H 19HK

(示談交渉サービス付:国内での賠償事故のみ) ※大学生協の学生組合員が加入できます。



詳しい保障内容につきましては「CO-OP学生総合共済」パンフレットでご確認ください。

学生賠償責任保険は、日常生活、正課の講義、インターンシップ中における賠償事故を保障する保険です。

学生賠償責任保険 (一人暮らし特約なし) 19H

1年間の保険料 2024年4月29日までに払込んだ場合 学生賠償責任保険 (一人暮らし特約なし) ▶ **1,800円**

- 実家通学の方
- アパート、寮などにお住まい(予定)で、「お住まい」等を取り巻くリスクに備える一人暮らしのための保障が**不要**な方
- 国内・国外の保障です。

19H **ポイント1**

インターンシップ中やアルバイト中、さらに海外での**賠償事故も保障**します

19H **ポイント2**

実験・実習中に発生した加害事故による賠償金や、医療実習中に発生した事故による院内感染の予防措置・治療の**費用を保障**します

19H **ポイント3**

自転車乗車中に他人をケガさせたり他人の財物を壊した場合など、**1事故最高3億円まで保障**します

● **インターンシップも安心!**
多くの企業がインターンシップ受入期間中の賠償責任保険への加入を求めますが、「学生賠償責任保険」に加入していれば安心! 生協窓口で、「確認書」の発行をしていますので、企業への提出書類も学内でバッチリ揃えられます。

学生賠償責任保険にお部屋の保障をセット / (住まいの火災などの保障)

一人暮らし 学生賠償責任保険 一人暮らし特約あり 19HK

1年間の保険料 2024年4月29日までに払込んだ場合 学生賠償責任保険 (一人暮らし特約あり) ▶ **8,500円**

- アパート、寮などにお住まい(予定)で、「お住まい」等を取り巻くリスクに備える一人暮らしのための保障が**必要**な方
- 一人暮らし特約(除く父母駆けつけ費用保障)は国内のみの保障です。
- 「賃貸借契約」が必要ですが、入居前でも加入できます。
- 一人暮らし特約のみの加入はできません。

19HK **ポイント4** 一人暮らし特約

借家人賠償責任保障は水もれ等による、借用住宅への**賠償事故を保障**します。(示談交渉サービス付)
1事故最高1,000万円まで保障します

19HK **ポイント5** 一人暮らし特約

家財保障は、住宅(敷地内を含む)内での火災・水ぬれなどによる家財の損害や、家財や現金・自転車の盗難にも対応します

19HK **ポイント6** 一人暮らし特約

父母駆けつけ費用保障
3日以上入院した場合などに親族が現地に駆けつけるために支出した交通費・宿泊費等を保障します。

「一人暮らし特約あり」は、上記の保障(19H)がすべて含まれ、さらに借用住宅の損害や家財・盗難にも対応します。

示談交渉サービス付(国内での賠償事故) 19H 19HK

示談交渉サービスとは、この保険の被保険者が加害者となったとき、相手方および被保険者の同意を得られた場合、被保険者に代わって保険会社が被害者と折衝し解決するサービスです。

24時間受付OK
保険金請求は、コープ共済センターへ電話またはインターネットでの事故受付も可能です。

(注)「一人暮らし特約」とは、賠償事故の解決に関する特約付借家人賠償責任補償(オールリスク)特約、借用住宅修理費用補償(大学生等用)特約、住宅内生活用財産補償(大学生等用)特約、救済者費用等補償(入院ワイド型)特約等を指します。

全国支払事例 2021年4月~2022年9月

【学生賠償責任保険】一人暮らし特約なし(19H)

事故分類	事故状況	示談交渉	支払保険金
自転車事故	対人	自転車走行中、マンションから歩いて出てきた歩行者に衝突しケガをさせた。	有 5,944,508円
	対人	自転車で走行中にバス停から出てきた歩行者と接触し、相手方が手首を骨折した。	有 2,713,805円
	対物	信号のない交差点を自転車で一旦停止せず右折しようとしたところ、右から直進してきた相手自転車と接触し損害を与えた。	有 226,360円
正課の講義中の事故	対人対物	自転車で相手方自転車を追い越す際に接触し、ケガをさせ損害も与えた。	有 7,109,274円
	正課の講義中の事故	研究室のカメラを減光フィルターせずに使用し、破損させた。	無 4,400,000円
	正課の講義中の事故	実験で遠心機を使用中、蓋を閉めずに遠心してしまいローターの接続部が破損した。	無 1,554,850円
スポーツ中の事故	正課の講義中の事故	研究室の共用ノートPCに飲み物をこぼして破損させた。	無 124,190円
	正課の講義中の事故	大学の医療実習中に患者の血液が目に入ったため、感染予防の治療をした。	無 42,415円
	スポーツ中の事故	スキー中、相手に追突し負傷させた。	有 2,444,932円
水もれ事故	スポーツ中の事故	野球練習中にボールがネットを超えて、駐車場の車に当たり破損させた。	無 206,151円
	水もれ事故	水抜きをしなかったため、ユニットバスの給水管が凍結破損し、階下に水もれした。	有 2,492,506円
アルバイト中の事故	水もれ事故	洗濯機のホースが外れ階下へ水もれし、損害を与えた。	有 500,008円
	アルバイト中の事故	アルバイト中にガラス扉を破損	有 268,636円
インターンシップ中の事故	アルバイト中の事故	アルバイト先で見本品のパソコンを壊した。	無 78,650円
	インターンシップ中の事故	インターンシップ先から借りていた足の装具の部品を紛失した。	無 2,343円

【学生賠償責任保険】一人暮らし特約あり(19HK)

事故分類	事故状況	示談交渉	支払保険金
借家人賠償責任保障	借家人賠償責任保障	シャワーを浴びている際に転倒して浴槽に接触し、浴槽に穴が開いた。	有 913,000円
	借家人賠償責任保障	アパートで揚げ物をしている際に油に引火し、壁・天井、家財が汚損した。	有 333,575円
	借家人賠償責任保障	ソファを動かして床と壁にキズをつけた。	有 83,037円
借家人賠償責任保障家財保障	借家人賠償責任保障家財保障	電気ストーブから出火し、借用住宅に損害を与え、自分の家財にも損害が生じた。	無 7,111,894円
	借家人賠償責任保障家財保障	水抜きを忘れ水道管が凍結破裂し、自室および4階から1階へ水もれ損害を与えた。自身の家財も水ぬれ損害が生じた。	無 5,527,032円
	借家人賠償責任保障家財保障	洗濯機ホース接合部が外れ水もれし、室内および家財に水ぬれ損害を与えた。	無 790,317円
家財保障	家財保障	アパートの他の部屋から出火、すずや放水で自室内の家財が汚損した。	588,968円
	家財保障	ベランダ窓が割られ空き巣が入り、時計、スニーカーが盗難にあった。	76,230円
	家財保障	模様替えの最中にテレビを倒し、液晶が割れた。	65,714円
修理費用保障	修理費用保障	帰省中に水道管が破裂した。	83,600円
	修理費用保障	寒暖差の影響で窓ガラスが割れた。	55,770円
父母駆けつけ費用保障	父母駆けつけ費用保障	交通事故で3日以上入院。父母が駆けつけた。	100,000円
	父母駆けつけ費用保障	自然気胸で3日以上入院。父母が駆けつけた。	83,160円

生協加入
加入プランを
お選びください
おすすりプランが
選ばれる理由
CO-OP学生総合共済
学生賠償責任保険
就学費用保障保険
生協電子マネー
加入手続き方法
Web加入Q&A
クレジットカードのご案内

生協におまかせください
加入プランを
お選びください
おすすりプランが
選ばれる理由
CO-OP学生総合共済
学生賠償責任保険
学生生活110番
生協電子マネー
加入手続き方法
生協アプリの登録

生協加入とあわせて「安心」への備えを ~扶養者のもしもと日常生活のもしもに備える~

4 学業継続を支援する保障 就学費用保障保険 19W (総合生活保険)



詳しい保障内容につきましては「CO-OP学生総合共済」パンフレットでご確認ください。また、ご加入に際して必ず重要事項説明書をご確認ください。

1年目の保険料 (1口加入の場合)
2024年4月29日までに払込んだ場合
※最大15口までご加入いただけます。

2028年卒業(予定) ▶ 2,600円	2030年卒業(予定) ▶ 3,870円
----------------------	----------------------

扶養者が病気やケガで死亡したり、ケガで重度後遺障がいを負って、学生本人が扶養者に扶養されなくなった場合の学資費用をサポート。

※CO・OP学生総合共済には、500万円の扶養者事故死亡保障がありますが、学資費用をサポートする保険としておすすめいたします。

学資費用の保障とは

- 大学に納付する授業料、実験・実習費など
- 大学からの指示に基づく教科書・教材などを購入した費用
- 通学のための定期代および一人暮らしの方の家賃 (口数に関わらず年間10万円まで)

大学授業料や教科書・教材等のほか、「通学定期代・一人暮らしの家賃」も対象です!

◎1口加入の場合、上記の学資費用(実費)を卒業予定年まで1年間最高25万円まで保障します。加入口数は、学部等に応じてお選びください。

ご参考 山梨県立大生の学資費用はどれくらい?

学士課程・年間授業料 535,000円
教科書・参考書代 年間5万円~10万円

最大で年間60万円程度の学資費用負担に備えれば安心なので、2口以上加入がおすすめです。

全国支払事例【就学費用保障保険 19W】 2019年4月~2023年3月

傷病名	加入口数	支払年度	支払保険金合計	支払内訳				概要説明
				授業料	教材費	通学交通費	家賃	
心不全	2口	2019年度	111,961円	—	13,841円	98,120円	—	1年目は授業料支払済みのため教材費、通学交通費を請求。2年目以降は授業料を請求。(卒業予定年まで毎年請求可能)
		2020年度	500,000円	500,000円	—	—	—	
		2021年度	500,000円	500,000円	—	—	—	
		2022年度	500,000円	500,000円	—	—	—	
急性心筋梗塞	2口	2020年度	489,500円	389,500円	—	—	100,000円	1年目は前期授業料支払済みのため後期授業料と家賃を請求。2年目以降は授業料を請求。(卒業予定年まで毎年請求可能)
		2021年度	500,000円	500,000円	—	—	—	
		2022年度	500,000円	500,000円	—	—	—	
くも膜下出血	3口	2019年度	367,900円	267,900円	—	—	100,000円	1年目は後期授業料の全額と家賃を請求。2年目以降は年間授業料と教材費、家賃を請求。(卒業予定年まで毎年請求可能)
		2020年度	658,074円	535,800円	22,274円	—	100,000円	
		2021年度	648,457円	535,800円	12,657円	—	100,000円	
		2022年度	367,900円	267,900円	—	—	100,000円	
左肺腺癌	4口	2019年度	30,840円	—	—	30,840円	—	1年目は授業料支払済みのため通学交通費を請求。2年目以降は授業料と通学交通費を請求。(卒業予定年まで毎年請求可能)
		2020年度	1,000,000円	1,000,000円	—	—	—	
		2021年度	1,000,000円	969,160円	—	30,840円	—	
		2022年度	1,000,000円	1,000,000円	—	—	—	
隣癌	5口	2020年度	1,112,790円	1,070,000円	19,030円	23,760円	—	1年目は学資費用等支払済みのため2年目から授業料、教材費、通学交通費を請求。(卒業予定年まで毎年請求可能)
		2021年度	1,108,402円	1,045,000円	9,152円	54,250円	—	
		2022年度	1,121,820円	1,045,000円	—	76,820円	—	

5 突然のトラブルを助けるサービス 学生生活110番



詳しい保障内容につきましては上記パンフレットでご確認ください。

※共済・保険とは別のサービスです。

会費(新規加入) 会費は卒業予定年まで一括払い	4年タイプ ▶ 9,450円	6年タイプ ▶ 14,170円
----------------------------	----------------	-----------------

学生の皆様の様々な悩み・トラブルに対して、相談・各種機関の窓口紹介・トラブル出動サポートを24時間・365日提供しています。

一人暮らしの方はもちろん、実家から通学の方も、学生もご家族も、安心してご利用いただけます。学生生活110番は安心して楽しい学生生活を、入学から卒業までサポートいたします。

サポート内容

トラブル出動サポート
トラブル発生時に
出動するサポートです。

- 水まわり
- カギ
- 自転車
- ガラス
- 自動車
- バイク

生活相談電話サポート
様々な悩みを
相談していただけるサポートです。

- 紛失
- 盗難
- 病院案内
- 就労
- etc.

トラブルは夜間でも数多く発生しています

「学生生活110番」ご利用実績の一例

期間：2022年4月1日~2023年3月31日

区分	出張相談	時間	依頼内容	対応	一般料金	学生生活110番
水まわり	出張	0時41分	浴室の排水詰まりの修理依頼。	ローポンプ作業、トローラー作業、高圧洗浄作業にて解消。	29,700円	無料
水まわり	出張	7時22分	お母様より入電。台所水栓の吐水口から漏水。	カートリッジ交換作業にて解消。	27,275円	9,515円
自転車	出張	16時48分	自転車の後輪タイヤがパンク。修理依頼。	後輪のチューブ交換実施。	3,850円	1,600円
カギ	出張	2時37分	玄関ドアの開錠依頼。	特殊開錠実施。	19,800円	無料
バイク	出張	17時54分	バイクのバッテリー上がりのため、作業依頼。	ジャンピング作業実施。	16,170円	無料
パソコン	相談	20時56分	パソコンがウイルスに感染した。	専門サポートより対応。	—	無料
病院案内	相談	0時39分	心臓が痛い、近隣の病院を教えてください。	自治体の救急対応病院および受診・相談センターをご案内。緊急性が高い場合は、119番への連絡を躊躇されないようご案内。	—	無料
アルバイト	相談	1時59分	大学での勉強に集中したいため、アルバイトを辞めたいと申告したところ代わりを探さないと辞めさせられないと言われてしまった。	専門サポートを通して対応。労働者にその義務はない旨をご説明。念のため雇用時の雇用契約書を確認いただき、メール等記録が残る形での協議をご案内。	—	無料

生協加入
加入プランを
お選びください
おすすりプランが
選ばれる理由
CO-OP学生総合共済
学生賠償責任保険
就学費用保障保険
生協電子マネー
加入手続き方法
Web加入Q&A
クレジットカードのご案内

生協におまかせください
加入プランを
お選びください
おすすりプランが
選ばれる理由
CO-OP学生総合共済
学生賠償責任保険
学生生活110番
加入手続き方法
生協アプリの登録

生協加入とあわせて「安心」への備えを

6 お手持ちのスマートフォンで決済。入学前事前チャージにご協力ください。 生協電子マネー (入学前事前チャージ)

生協電子マネーは、生協のお店(購買・書籍)で使える電子マネーです。

- 生協のお店が **キャッシュレス** でスピーディー。
- フェアやキャンペーン時に **ポイント** も付いておトクです。



新入生の皆さんへのお願い
基本プラン・安心プランにて、入学前事前チャージをお願いします。

授業が始まると、大学生活がガラッと変わり、あわただしくなります。混雑する教科書購入や生協のお店の利用も、生協電子マネーの入学前事前チャージをしておけば、キャッシュレス利用でスピーディー。費用も先払いでいただいていますので、新入生も安心です。

※お申込み分の入金反映時期は、大学生協アプリ(公式)のインストール後、4月4日ごろ反映します。

入学前事前チャージ

10,000円
事前チャージするとともに
1,000ポイント付与
1ポイント1円

- 教科書・教材購入
- その他(文具・おにぎり・飲料など) 日常の利用でも使えます

生協電子マネー 10,000円

- 教科書
- 教材
- 生協での日常利用
(パソコン周辺機器、書籍、文具、食料品、お菓子、飲料品、他)

- ✓ 生協電子マネーが足りなくなった際は、コンビニから追加チャージができます。生協のお店からも入金ができますのでお問合せください。(生協電子マネーは、オートチャージの設定はできません。)
- ✓ 生協電子マネーのポイントが付くおトクなキャンペーンを行います。生協からのお知らせを定期的にチェックしましょう。生協を利用される際には、スマートフォンをお忘れなくお願いします。
- ✓ 生協電子マネーの利用履歴・残高確認は、大学生協「組合員アプリ」上で確認できます。スマートフォンを落とした際には、マイページから生協電子マネーの利用を停止できます。

組合員証表示・生協電子マネー利用ができる「組合員用アプリ」については、別途「新入生応援サイト」等にてご案内させていただきます。

生協マネーを使って生協のお店を利用しよう!

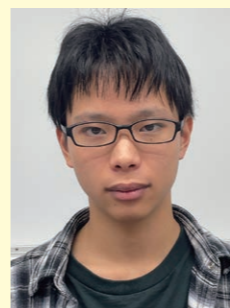

山梨県立大学
生活協同組合
学生委員長
窪田 梢冴

新入生の皆さん、ご入学おめでとうございます。今年度にかけて生協学生委員会(通称GI)で委員長を務めております、人間福祉学部福祉コミュニティ学科2年の窪田梢冴と申します。

私たちGIは、生協組合員の皆さんが快適な大学生活を送るための様々な活動をしています。例を挙げると、皆さんが日頃使っている自転車をプロの業者さんに修理してもらう自転車点検や、夏のアイス企画やクリスマスのプレゼント企画のような季節に沿ったイベント、入学前に推薦入学予定の生徒と親睦を深める推薦生交流会などです。

生協学生委員会の活動目標は、組合員の皆さんに寄り添い、皆さんのニーズに応えられるような活動をする事です。皆さんが大学生活を送る中で感じた様々な願いを共有して頂くことで、私たちの活動はより良いものになるのです。

もし私たちの活動に興味を持った方がいらっしゃいましたら、気軽に参加してみてください。いつでもお待ちしております!

教科書・教材購入について

- ・高校のときまでと違って、大学生は自分で自分が受講する講義の教科書を用意する必要があります。
- ・生協は教員から教科書・参考書を事前にご指示いただき、あらかじめ教科書の特設会場に用意しています。ご自分の受講する教科書を決めてご購入ください。

教科書・教材等は、「入学前事前チャージ」をご利用いただけます。ぜひ生協電子マネーにてご利用ください。

組合員証表示・生協電子マネー利用ができる「組合員用アプリ」については、別途「新入生応援サイト」等にてご案内させていただきます。

生協のお店 購買書籍部

飯田キャンパス

営業時間 月～金 10:30～16:30
最新の営業時間はホームページでご確認ください。
定休日 土・日・祝日 詳しくは店頭掲示版をご覧ください。
場 所 B館2階(B214)

学生生活の思い出の1ページを…
いつでも笑い声のするこのあたたかい場所へみんな集合!
本、文具からお弁当お菓子まで何でも揃ってまーす♡

池田キャンパス

営業時間 月～金 11:30～15:00
最新の営業時間はホームページでご確認ください。
定休日 土・日・祝日 詳しくは店頭掲示版をご覧ください。
場 所 4号館1階

池田店では山梨県立大生のニーズに応えるべく、チカラいっぱい営業しています。看護に関する書籍や実習用品の取り扱いがあり、また、女子が多い大学なのであま〜いお菓子やジュースの品揃えが充実しています。ご入学からご卒業まで親戚のお姉さんのような気持ちで皆さんの大学生活をサポートしていきます!

生協・共済・保険等 加入手続き方法

加入手続きはWebから

手続きを始める前にチェック!

メールアドレス登録には **@univcoop.or.jp** からのメール受信が必要になります
迷惑メール設定、フィルター設定等をご確認ください。

共済・保険もあわせてお申し込みされる方

2年目以降の共済掛金・保険料の引落口座登録を「Webで登録」される場合は、**金融機関ごとの必要項目を事前に確認**ください

ご利用可能な金融機関については加入Webシステムのなかでご案内しておりますので、そちらをご覧ください。

※引落口座登録は「申込用紙(郵送)」でも行えます。(P.16 STEP⑦で選択)

さあ、始めましょう

山梨県立大学生協ホームページへアクセス
https://text.univ.coop/puk/START/ypu/parents/parents_54.html



※【加入Web休止期間】

システムメンテナンス等による利用停止期間はサイトトップページにてご案内いたします。



山梨県立大学生協では**山梨県立大生基本プラン**での加入をおすすめしております(詳しくはP.4をチェック)

山梨県立大生基本プラン

自分の病気やケガだけでなく、他人に迷惑をかけて賠償責任が発生した場合などに備えたプランです。学生総合共済と学生賠償責任保険は全ての新生入生に加入をおすすめしています。

安心プラン

基本プランに「就学費用保障保険(2口)」と「学生生活110番」を加え、卒業までより安心していただくためのプランとしました。「就学費用保障保険」は扶養者にもしものが起こった場合でも学費等をまかなえる回数でご加入ください。

	内容	自宅生		自宅外生	
		山梨県立大生基本プラン	安心プラン	山梨県立大生基本プラン	安心プラン
P.2	① 生協加入出資金	ご卒業時に返還請求できます (2口) 10,000円	(2口) 10,000円	(2口) 10,000円	(2口) 10,000円
P.8	② CO-OP学生総合共済 (G1200コース)	1年間の掛金 2年目からは口座振替	14,400円	14,400円	14,400円
P.10	③ 一人暮らし特約なし (19H)	1年間の保険料 2年目からは口座振替	1,800円	1,800円	—
P.10	④ 学生賠償責任保険 一人暮らし特約あり (19HK)	1年間の保険料 2年目からは口座振替	—	—	8,500円
P.12	⑤ 就学費用保障保険 (19W) 2028年卒業予定 4年制	1年目の保険料 1口 2,600円 2年目からは口座振替	(1口) 2,600円 (2口) 5,200円	(1口) 2,600円	(2口) 5,200円
		②+③+④ 掛金・保険料計	18,800円	21,400円	25,500円
P.13	⑥ 学生生活110番	4年間の会費	—	9,450円	9,450円
P.14	⑦ 生協電子マネー *1,000ポイント付与	10,000円	10,000円	10,000円	10,000円
		Webシステム利用料	500円	500円	500円
		生協への初年度払込金額	39,300円	51,350円	55,450円

※一人暮らしの方で、マンション、アパートで指定された「火災保険」の加入が義務付けられている場合は、「ご実家から通学される方」のプランでお申し込みください。
※上記プラン以外をご希望の場合は、Webよりプラン内容を変更してお手続きいただくか、生協へお問い合わせください。

STEP.1
ご案内

STEP.2
お申し込み前のご確認

STEP.3
メールアドレス登録

STEP.4
お申込用URLをメールで受信

STEP.5
基本情報入力

STEP.6
加入プラン選択

STEP.7
口座振替登録
入力内容確認

STEP.8
初年度のお支払い

GOAL
申込完了!

STEP.1 加入Webシステムご利用上のご注意を確認し
お申し込み前のご確認へ をクリック

STEP.2 同意項目・サイトポリシーを確認し、
各項目にチェック を入れてください

STEP.3 メールアドレスを登録
このメールアドレスへお申込用URLをお送りします。手続きをなさる方のメールアドレスを入力してください。

注意
メールアドレスは新生入生ご本人のメールアドレスの登録をおすすめしております。
お子様と一緒に手続きください。

STEP.4 メール「メールアドレスの確認とお手続き用URLのお知らせ」が届きます
届いたメールのURLをクリックします。

メール受信後、1時間以内にアクセスしてください

※1時間以内に手続き開始できなかった場合は、「STEP.1」から再度お手続きください。

※手続きを開始してから、登録途中でブラウザを閉じたり、一定時間画面操作がされなかった場合、明朝6:00以降に「STEP.1」から再度お手続きいただくことがございます。

STEP.5 基本情報入力

「加入者情報」「扶養者様情報」を入力します。
扶養者様住所について
契約関係書類の送付先となります。日本国内で、書類を確実に受け取る住所をご登録ください。扶養者様が海外赴任・単身赴任等の場合も、扶養者様の留守宅等の日本国内住所をご登録ください。

地域生協(コープ)にご加入の方は、加入生協名を入力してください。

STEP.6 加入プラン選択

ご希望のプランをご選択ください。
『基本プラン』『安心プラン』以外をご希望の方は、生協へお問い合わせください。

STEP.7 2年目以降の共済掛金・保険料の引き落とし口座登録

CO-OP学生総合共済、学生賠償責任保険、就学費用保障保険をお申し込みの方は、2年目以降の掛金・保険料の引き落とし口座の登録を行います。

ここから先は、各金融機関のサイトへ移動します

各サイトの指示に従い手続きを進めてください。

大学生協では入力された暗証番号・口座残高を取得することはありません。

金融機関でエラーになった場合
●再度口座情報を確認してやり直す。
●郵送手続きをする。(生協へお問合せください。)

STEP.8 初年度のお支払い

生協出資金、1年目の共済掛金、保険料等の支払方法を「クレジットカード精算」「コンビニ払い」から選択します。

「クレジットカード精算」の場合

クレジットカードの名義人はご扶養者様で構いません。

注意!
●生年月日はカード名義人の生年月日を入力してください。
●有効期限はカード記載の期限を入力してください。
●セキュリティコードはカードに記載されているものと一致しているかご確認ください。

「コンビニ払い」の場合

ご希望のコンビニを選択し、指示に従って進めてください。送信日より6日以内にお支払いください。

※支払い期限を過ぎてしまった場合、お手数ですがSTEP1からやり直してください。前回と同じアドレスでご登録いただけます。

コンビニ払いをご選択の場合は、「山梨県立大学生協お支払い方法のお知らせ」というメールがまず届きます。コンビニでの払込確認後、「山梨県立大生協Web手続き完了のお知らせ」のメールが届きます。

注意!
「山梨県立大学生協お支払い方法のお知らせ」の段階では、まだお手続きは完了していません。
必ず、コンビニで払い込みをお願いいたします。

GOAL! 申込み完了

初年度のお支払い完了(お申し込み)後、Eメールにて、組合員番号、追加申込方法、大学生協アプリ利用方法のご案内をいたしますので、必ず、ご確認・保存をお願いいたします。

※生協アプリにて組合員証の表示・生協マネーがご利用できます。

その他注意事項

「加入受付確認証」について
送付されたメール本文中に「加入受付確認証」を表示するためのWebサイトのURLが記載されます。

照合番号は追加加入の際に必要なとなります。お手元にお控えください。

「共済証書」「保険加入者証」の送付について

「共済証書」「保険加入者証」は、お申し込みが完了し内容に不備がなければおおむね2週間前後で扶養者様住所欄にご記入の住所へお送りします。

Web加入Q&A / はじめてのクレジットカード

Web加入 Q & A



- Q** 手続き中「他のブラウザで登録されたため、ページを表示することができません」とエラーが出た。

A ボタンを複数回押したことで、起こったと考えられます。再起動させたのち、最初から手続きをお願いします。(古いデータが残ってしまっている可能性があるため、再起動をお願いします。)
- Q** 2年目以降の共済掛金・保険料引き落としの口座振替手続きが完了したかわからない。

A 口座振替手続きが完了して「収納機関へ通知」を押すと、加入Webシステムの「入力内容確認」の画面が表示されます。この画面が表示されれば、手続きは完了しています。
- Q** コンビニ払いを選択して手続き完了したが、クレジットカード払いに変更したい。

A 現在の登録情報は1週間保持されます。1週間後に未払いの場合、データが自動的に削除されますので、1週間後に最初のメールアドレス登録からやり直してください。もしすぐに手続きをやり直したい場合は、異なるメールアドレスから手続きできます。
- Q** クレジット精算の途中で止まってしまった。もう一度手続きをすると二重払いにならないか不安だ。

A 完了メールが届いていなければ、決済は完了していませんので「二重払い」になることはありません。安心して再手続きをしてください。
- Q** 2年目以降の共済掛金・保険料引き落としの口座振替手続きを2回行ってしまったのではないかと心配だ。

A 2年目以降の共済掛金・保険料の引き落としは、口座登録をたとえ何回行ったとしても、1回の引き落とししか行われません。二重に引き落とされることはありませんのでご安心ください。
- Q** 手続きを完了したが、2年目以降の共済掛金・保険料の振替口座を変更したい。

A Webでの手続きはそのまま、書類(振替口座登録・変更届)にてお手続きいただけます。下記までお電話ください。(コープ共済センター 0120-16-9431)
- Q** 決済完了後に申し込んだものを変更したい。

A 共済、保険の変更は、コープ共済センター(0120-16-9431)、もしくは、入学される大学の生協へお申し出ください。共済、保険以外の変更は、入学される大学の生協へお申し出ください。

大学生になってはじめてつくるクレジットカードのご案内

大学生協おすすめの安心カード 三井住友カード(NL)

三井住友カード(NL)ならカード番号の記載が無いので、不正利用の防止において高いセキュリティを備えています。安心・安全機能が充実しているため、大学生になってはじめて持つなら「この1枚」と大学生協も自信を持ってお勧めするカードです。

年会費永年無料
申込条件: 満18歳以上の方(高校生は除く)
※未成年の方は親権者の同意が必要となります。

国内・海外問わず使える!
ご入会時にご選択いただいたブランド「Visa」or「Mastercard」マークのあるお店ならインターネットサイトも含めて、ご利用いただけます。スマホ決済にも使えます!

安心保険
カード紛失・盗難保険だけでなく海外旅行傷害保険も付帯されています。※事前に旅費等をカードでお支払いいただくことが条件となっています。

Vポイント カードのご利用金額に応じて、景品やマイルやギフトカード、他社ポイントに移行できるVポイントをプレゼント!

通常	大学生協のご利用で!	コンビニ3社・マクドナルド(※2)
ご利用金額 200円(税込) =1ポイント (0.5%還元)	ポイント最大1%還元! 通常のポイント: 200円につき1ポイント (0.5%還元)に加えて、ご利用金額200円につき+0.5% (※1)ポイントが還元されます。	ポイント最大5%還元!! 左記店舗では通常のポイント200円につき1ポイント(0.5%還元)に加えて、ご利用金額200円につき+2% (※3)ポイントが還元されます。さらに、Visaのタッチ決済・Mastercard® コンタクトレス(※4)を使ってお支払いいただくと、ポイントが+2.5%還元(※3)!

※1 全国の大学生協店舗でのご利用が条件となります。(一部店舗によってはクレジットカードがご利用いただけない場合がございます) ※2 全国のセブンイレブン、ファミリーマート、ローソン、マクドナルド店舗でのご利用が対象となります。 ※3 一部ポイント加算対象とならない店舗および指定のポイント還元率にならない場合があります。ポイント還元率は利用金額に対する獲得ポイントを示したもので、ポイントの交換方法によっては、1ポイント1円相当にならない場合がございます。 ※4 一部Visaのタッチ決済・Mastercard® コンタクトレスがご利用いただけない店舗がございます。また、一定金額(原則1万円)を超えると、タッチ決済でなく、決済端末にカードを押しお支払いいただく場合がございます。その場合のお支払い分は、+2.5%還元の対象となりませんので、ご了承ください。上記、タッチ決済とならない金額の上限は、ご利用される店舗によって異なる場合がございます。

生協アプリの登録 / 生協電子マネー

◆生協アプリの登録を必ずしてください

Webからの加入手続きが完了したら、スマートフォンに**大学生協アプリ**(公式)をダウンロードして、IDとパスワードでログインすると**組合員証**や**生協電子マネー**が表示されます。

4月の教科書購入・お渡しの際に組合員証を店頭にて確認しておりますので、お早めにご登録をお願いいたします。

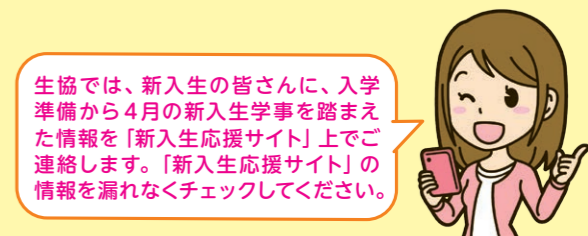

加入手続
生協加入Web

生協加入後、組合員用アプリをダウンロード

大学生協のアプリです
ダウンロードはこちらから

アプリ登録

大学生協アプリ(公式)
組合員用アプリ

注: 全て学生本人の同一メールで登録してください。

大学生協アプリ(公式) 組合員認証方法

これで生協組合員証 Get!

◆大学生協アプリで生協電子マネー

スマートフォンの大学生協アプリで決済。生協のお店で使える電子マネー。

生協のお店

- 飯田店**
おにぎりやパン、飲料、お菓子、日用雑貨も取り揃えています。
- 池田店**
文具、サプライ品、本を取り揃えています。学内簿記講座のテキストもこちらで販売。

加入Webでお申込みをいただいた場合、アプリへのご入金金額反映は、4月からとなります。

- 生協のお店での会計がキャッシュレスでスピーディー。
- フェアやキャンペーン時にポイントも付いてお得です。

教科書は生協で!! 4月より教科書販売専用サイトがオープン。詳細のご案内は、「新入生応援サイト」で。