

山梨県立大学生協

2025年度 新入生の皆様へ

# 新生活ガイド

重要

必ず保護者の方と一緒にご覧下さい

大学生のことを一番よく知っている大学生協がご提案する  
4年間安心して使えるパソコンです

- 01 4年間の保証
- 02 学内講習会
- 03 必要なソフトが充実！



授業の課題をみんなで作業！

申込期間  
4月7日(月)  
まで



講習会・教習所・インターネット・  
お得な家電レンタル・引っ越しもこの一冊で！



山梨県立大学生協同組合

TEL055-236-2177 FAX.055-236-2178  
<https://www.univcoop.jp/ypu/index.html>

# パソコンがなければ、 大学生活は始まらない

## なぜ自分専用のPCが必要なのか

01

課題発表などで入学後すぐにパソコンが必要に入学後すぐに授業でのレポート作成も始まります。入学時から自分専用のパソコンが必要です。PowerPointでプレゼンもあります。

## 大学生にふさわしいパソコンは

Google ChromeやOfficeは県大生に必要不可欠  
レポート・表計算・プレゼンなどに必要なソフトが集約されている  
Microsoft Office、ウイルスや不正アクセスなどからパソコンを守る  
セキュリティソフトは不可欠です。

02

## 大学生協の提案は 先輩の知恵と経験をもとに開発

03

### 卒業まで使えるように 充実した機種に厳選した機能を搭載

4年間充分に使えるよう、大学生協職員と学生スタッフがメーカーの協力のもと、充実した機種や搭載機能を厳選。持ち運びラクラクなモバイルタイプが嬉しい。また4年間の長期メーカー保証と動産保証とサポートも充実。

自分専用の「マイ・パソコン」は入学時から大学生活に欠かせないものですが、年次を追う毎にその重要性が高くなり、新たな使用目的も生まれてきます。ここでは幅広い学年の先輩たちが、それぞれにパソコンの重要性や利用シーンを語ってくれます。



## 学長より一言

みなさん、合格おめでとうございます。山梨県立大学は創立から19年目に入ります。地域社会・国際社会の発展と平和を担う教育拠点として、一層その役割を増してきています。そのような中で、新しく本学の学生となられるみなさんを、改めて心から歓迎します。

大学では、これまで以上に自主性と自律性が尊重されます。それはみなさんが責任ある行動を求められるということでもあります。

行動範囲は学内に留まらず、学外における実習、ゼミ・サークルの合宿、アルバイト等、広い範囲に及ぶでしょう。

大学生協ではそのような行動でもなるべく負担にならない持ち運びが容易で在学中の仕様に耐えうるパソコンを提案しています。



また生協では、レポート・卒論はもちろん、大学で授業を受ける際に、メーカー4年保証に加えて万が一の落下などによる破損・液晶割れに対する保証・修理中の代替機の用意、全損の場合は再購入補助などの手厚いサポートがあります。さらにMicrosoft Officeや必要なソフトを講習会でインストールしたり設定を行います。

講習会の講師は皆さんの先輩の学生さんですから、学生目線の講習会が行えますし、質問も気軽に出来ると思います。

学内の事情を教えてください、先輩とのつながりもそこで出来るかもしれませんし、みなさんのこれからの大学生活が、健やかで、意義深いものとなることを祈念します。

山梨県立大学 学長 早川 正幸

## 先生より一言

新たに山梨県立大学の学生となられました皆さん、ご入学おめでとうございます。

ここでは大学生活とパソコンの話をしたと思います。

みなさんは、高校での課題は手書きで作成していましたか？大学では、レポートや実習報告書作成および4年次の必修である卒業研究にパソコンは欠かせません。また、山梨大学との共通科目などはオンライン授業で行われており、その際、画面が大きいパソコンがもっとも授業が受けやすいといえます。就職活動に際しても、Web上のエントリーが広がってきましたし、大学にはパソコン室がありますが、使用時間に制限がありますし、自宅で落ち着いて使用できる個人専用のパソコンは必要です。



さて、山梨県立大学には、校内に学生生活を応援するため生活協同組合（以下、「大学生協」）の店舗があります。そこでは生協オリジナルパソコンを取り扱っています。

大学生協がお勧めする教材パソコンは、“特別”です。それは、次のような特典があるからです。

まず、メーカー保証は、量販店では通常長いものでも3年間ですが、大学生協では4年間保証します。また、動産保険に4年間加入しますので、故障や破損をしても在学中は安心です。しかも修理期間中は無料で代替機の貸し出しを行います。さらには、パソコンソフトとして、Microsoft Officeを講習会にてインストールします。ウィルス対策や県立大生の毎日に欠かせないGoogle Classroomの設定もします。

パソコン初心者のために、大学生協モデルを購入した人を対象に、先輩によるセットアップ講習会に扣わえて、年に1回パソコン無料相談会も開催されますので、安心して購入できます

国際コミュニケーション学科 准教授

山梨県立大学生生活協同組合 理事長 伊藤 ゆかり

# 各学科パソコン事情

## 各学科事情

**共通した使われ方** 各学科、Windowsでofficeを使用している方が大半を占めています

- ・授業ではgoogle classroomを使用してオンライン授業や課題を出しています。学科によっては基礎ゼミという授業でPowerPointを使用して各自がプレゼンをする機会もあります。  
(この入り口は生協パソコン購入者は講習会で先輩がレクチャーしてくれます)
- ・また、他大学・事業協同期間との実践的教育プログラム「PENTAS YAMANASHI」では、他県や大学をまたぐこともあるのでオンラインでやり取りすることもあります。
- ・Officeアプリ(Word,ExcelpowerPoint)は必須！  
レポート、卒論、教科書の購入申込、教科書リスト等の確認に必要です  
山梨県立大学は包括ライセンスはありませんので、各自用意が必要です。  
生協パソコンはライセンス付き！  
講習会でインストールするので初心者も安心して使用できます。

### 各学科インタビュー結果 簡単にですが…

|             |  |
|-------------|--|
| 総合政策        | Windowsで問題なし,Officeアプリを使いこなせた方が望ましい  |
| 国際コミュニケーション | Windowsを使用している方が大半ですがMac,iPadを使っている方も多ようです。iPadはMacのサブディスプレイにも使えますし、なにかと便利。    |
| 福祉コミュニティ    | Officeアプリとgoogle classroomを使ったオンライン授業の入り口は講習会で教えて欲しい Windows11の環境があれば教えやすい     |
| 人間形成学科      | 小学校ではchromebookを一台ずつ教員に与えているらしいが、就職を教員になる道を選ばなかった場合を考えると、やはりWindows環境があった方がベター |
| 看護学科        | 基本Windowsでないと教えにくいと先生からの意見<br>あと、レポートなどでプリンターは多用するケースがあります。                    |

### 先輩より一言

高校生までは、授業や課題などで、あまりパソコンを使う機会がなかった人も多いと思います。おそらく、初めて自分専用のパソコンを持つにあたって不安を感じるかもしれません。しかし、大学生協でパソコンを購入することで、そのような不安を解消できて、くわえて様々なメリットが得られます。まず、生協でパソコンを購入すると、パソコンの講習会に参加できます。そこで、先輩方が講師となって、初期設定や、Office・ウイルス対策などのセットアップを一緒にしてもらえます。パソコンの使い方に不安があれば、気軽に聞くことができるいい機会でもあります。次に、4年間の保証がついていることです。故障や不具合があれば、修理または、対応を受け付けてくれます。また、定期的に無料でパソコンの点検会を設けてくれるため、さらに安心してパソコンを使用できます。どのようなパソコンを購入するか迷っている方、保証が手厚く、安心して使えるパソコンを探している方は、ぜひ生協のパソコンを選んでみてはいかがでしょうか。

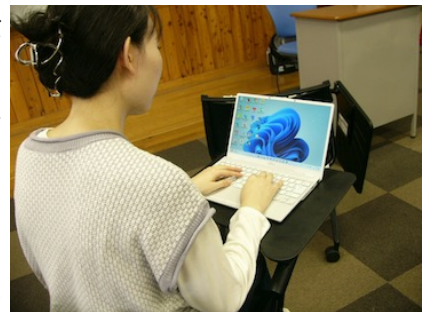

国際コミュニケーション学科4年 丸山みず紀

保護者の  
皆様へ

# こんな「うっかり故障」が、 少ない自己負担金で修理できる

大事に扱っているつもりでも、誰にでも「ついうっかり」ということはあります。キーボードの上に飲み物をこぼす、机から落としてしまう、知らずにペンなどの異物を挟んでパソコンを閉じてしまう、といった不注意による事故は後を絶ちません。こうした故障や破損、さらには盗難を卒業までの4年間カバーするのが動産保証です。5,000円からの低額な自己負担金で修理が受けられ、修理不能の場合は再購入の補助も用意されています。



こんな故障でも、この金額で修理できました

事例  
**01** パソコンの上に飲み  
ものをこぼしてしまっ  
た

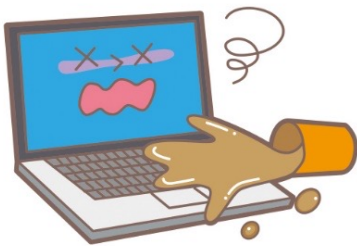

症状: 電源が入らなくなる  
修理費用: 81,324円のところ  
**自己負担金額: 5,000円**

事例  
**02** パソコンを閉じる際に  
遺物を挟んでしまっ  
た



症状: 液晶ディスプレイ破損、  
画面がチラつく  
修理費用: 74,520円のところ  
**自己負担金額: 5,000円**

事例  
**03** パソコン転んだ拍子に  
落としてしまった  
(実例です)



症状:  
全損  
修理費用: 245,324円のところ  
**再購入補助を受けて  
新しいパソコンに買い換え**  
■修理費用が限度額を超える場合は、その差額に  
5,000円を加算した金額が自己負担金となります。

- 修理金額の年間補償限度額は、4年間15万円(税込)です。(自然故障と動産修理の合算)
- 「盗難」「紛失」「乱用」「自然災害」等、動産保険の対象となりません。
- 保証内容の詳細については、5月以降に保証サービス会社より「サービス証書」が郵送されますので、そちらをご確認ください。
- 修理不能な「全損」扱いの場合でも、再購入のための補助を受けることができます。

## メーカー保障対応における故障箇所

パソコン自然故障箇所は、主に記憶装置、キーボード、液晶ディスプレイなどが挙げられますが、グラフが示すように使用年数に応じて件数が増加します。高学年になるほどパソコンの使用頻度や重要性が高まるため、自然故障に対する修理が4年間無償で受けられることは、大きな安心材料といえます。

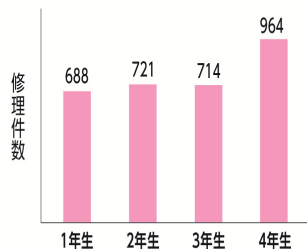

安心の保証が  
ついていても  
パソコンは大切に  
使ってください



## 先輩からのひと言

私は、生協のパソコンを購入しました。  
私は、どんなパソコンを買えばいいのかを悩んでいて、生協のパソコンならセットアップ講習があって、パソコンに慣れていなくても大丈夫だと感じて購入しました。  
セットアップ講習では、丁寧に説明してくださり、パソコンに全然慣れていない私でもきちんとセットアップできました。生協パソコンは4年間の保証がついていて、安心して4年間使うことができました。初めてのパソコンで、どんなものを買えばいいのか悩んでいる人は、生協パソコンなら、安心して使うことができると思います。ぜひ生協のパソコンを購入してみてください。



山梨県立大学 人間福祉学部 福祉コミュニティ学科 4年生 山崎友梨奈さん

## オリジナルモデル

山梨県立大学生協では、2025年度オリジナルパソコンとして山梨県立大生に最適な機能やスペックを備えたモデルを厳選してご提供します。

携帯性重視！持ち運び便利なドライブなし薄型軽量モデル

※2024年  
モデルです

dynabook

山梨県立大学生協  
オリジナルモデル

GCX83シリーズ  
限定14台!

|               |                                    |
|---------------|------------------------------------|
| CPU           | Intel 第13世代 Core i5-1334U          |
| メインメモリ        | 8GB(空なし)                           |
| 大容量記憶装置       | SSD 256GB                          |
| USBポート        | USB3.2(Type-A) x2                  |
|               | Thunderbolt4(Type-C) x2            |
| 液晶サイズ解像度      | 13.3型 / 1920 × 1080                |
|               | 非タッチパネル                            |
| プロジェクタへの接続ポート | HDMIx1                             |
| 通信 1有線LAN     | 1000BASE-T / 100BASE-TX / 10BASE-T |
| 通信2 無線LAN     | IEEE 802.11a/b/g/n/ax準拠 (Wi-Fi6)   |
| バッテリー駆動時間     | 約24時間                              |
| 本体重量          | 約875g                              |
| OS            | Windows11 Home                     |
| 堅牢性           | ミリタリースタンド                          |
| 保証期間          | 4年保証                               |

日常的に大学⇄自宅持ち歩く道具としての携帯性抜群な学習用ツール

## 先輩からのアドバイス

私は生協でパソコンを購入しました。生協で購入した理由は、生協の案内に「生協で購入することで、先輩方がアプリのインストールや設定をレクチャーしてくれる」と書いてあったことや、生協で買うことで自身の負担を減らせると考えたからです。



高校生活でパソコンを使うことは多くありましたが、基本的な設定や必要なアプリは元々行われていた状態でした。量販店などで購入すると自分で一から設定しなければならぬため、

時間がかかり難しいことだと判断しました。また、誰かに教わりながら行うことでスムーズにできるのではないかと思います。生協でのパソコン購入に至りました。生協パソコンの購入者は講習会で先輩方とともに設定を行います。わからない事があってもその場で解決することができるので、その後安心してパソコンを利用することが可能です。使用後、また設定するとなったとしても講習会の際にもらう用紙を見て設定を行えば、簡単に設定することが可能です。

「初めてパソコンを購入する」という人は、生協でパソコンを購入しておけば安心だと思います。セキュリティの設定や何かあった時の対応、入学前にパソコンを使える状態に設定できることはメリットだと思います。看護学部だけではなくどの学部でも、生協でパソコンを購入しておけば間違いがなく、安心して利用することができます。看護学科 2年 古屋優菜

4年保証・4年動産保証Microsoft Office Home2024・先輩によるセットアップ講習会取扱い説明書ファイルがセットになっています。

税込  
価格

PCセット価格

158,800 円



## オリジナルモデル

山梨県立大学生協では、2024年度オリジナルパソコンとして山梨県立大生に最適な機能やスペックを備えたモデルを厳選してご提供します。

携帯性重視！持ち運び便利なドライブなし薄型軽量モデル

※2024年  
モデルです

FUJITSU

山梨県立大学生協  
オリジナルモデル

UH09/H3  
限定71台!

|               |   |
|---------------|---|
| CPU           | Intel 第13世代 Core i5-1335U                         |
| メインメモリ        | 16GB(空なし)   |
| 大容量記憶装置       | SSD 256GB   |
| USBポート        | USB3.2(Type-A) x2<br>Type-C)x2                    |
| 液晶サイズ解像度      | 14型ワイド / 1920 × 1200<br>タッチパネル                    |
| プロジェクタへの接続ポート | HDMIx1  |
| 通信 1有線LAN     | 1000BASE-T / 100BASE-TX / 10BASE-T                |
| 通信2 無線LAN     | IEEE802<br>IEEE802.11ax/ac/a/b/g/n準拠<br>(Wi-Fi6e) |
| バッテリー駆動時間     | 約21.5時間   |
| 本体重量          | 約898g   |
| OS            | Windows11 Home                                    |
| 堅牢性           | ミリタリースタANDARD<br>76cmの高さから26方向の衝撃<br>テストクリア       |
| 保証期間          | 4年保証  |

日常的に大学⇄自宅持ち歩く道具としての携帯性抜群な学習用ツール

## 先輩からのアドバイス

どんなパソコンを買おうか迷っていませんか？パソコンは大学生活に必要な不可欠なアイテムです。私は、生協でパソコンを購入しました。



生協のパソコンには学生の不安をサポートしてくれる魅力がたくさん詰まっています。

生協のパソコンを購入すると、生協が実施している無料の講習会に参加することができます。

初期設定やWordなどのソフト、ウイルス対策など難しい設定を教えてください。私は、初めてパソコンを持つことに不安がありましたが、先輩たちの丁寧な説明のおかげで、無事セットアップを終え、安心して使い始めることができました。

また、生協のパソコンには4年間の保証がついています。定期的な点検会もあるので思わぬアクシデントにもスムーズに対応してもらえます。

保証付きのパソコンがあることで、安心して大学生活を送ることができます。毎日使うパソコンだからこそ、安心して長く使えるものを選びたいと思いませんか。そんな方には、充実のサポートと保証がついた生協のパソコンが適しています。間違いのない選択をしたい方は、ぜひ生協のパソコンを検討してみてください。

人間福祉学部・人間形成学科・二年生小松歩実

4年保証・4年動産保証Microsoft Office Home2024・先輩によるセットアップ講習会  
取扱い説明書ファイルがセットになっています。

税込  
価格

PCセット価格

198,000 円



2024年 山梨県立大学生協

# プリンター提案

## ADF・無線LAN搭載の小型マルチプリンター

375枚印刷可能！  
両面印刷も可能なプリンター  
ADFでスキャンしてPDFに変換も可能

ブラザー

山梨県立大学生協オリジナルモデル

DCP-J915N

30台限定！

### ADF、無線LAN搭載の 小型マルチプリンター

|           |                           |
|-----------|---------------------------|
| インターフェイス  | ハイスピードUSB 有線・無線LAN        |
| 付属品       | インクカートリッジ 4色独立            |
| コピー解像度    | 最大 1200×2400 dpi          |
| 拡大縮小      | 25%～400%(1%刻みで可能)         |
| プリンタ解像度   | 最大1200×6000 dpi           |
| 速度        | A4モノクロ:17枚/分 カラー16.5枚/分   |
| 対応メモリーカード | SDXC SDHC マルチメディアカード/Plus |
| ネットワーク等   | 無線LAN IEEE 802.11b/g/n対応  |
| 保証期間      | 1年間 4年間引き取り無料             |



パソコン+プリンタセット価格

税込  
価格 **PC+価格 15,380 円**

プリンター単体のみの価格は¥16,380\_

## 4年間インク購入不要大容量インクタイププリンター

電源入れておけば  
オートヘッドクリーニング！  
ヘッドつまりの心配なし！

brother

山梨県立大学生協オリジナルモデル

DCP-J1200N-UN

6台限定！

### カラー1500枚、モノクロ9000枚 印字可能 無線LAN対応

|           |                          |
|-----------|--------------------------|
| インターフェイス  | USB2.0                   |
| 付属品       | インクカートリッジ 4色独立           |
| コピー解像度    | 1,200×1,800dpi           |
| 拡大縮小      | 25%～400%(1%刻みで可能)        |
| プリンタ解像度   | 1,200×6,000 dpi          |
| 速度        | A4カラー/モノクロ 約9/16ipm      |
| 対応メモリーカード | なし                       |
| ネットワーク等   | 無線LAN IEEE 802.11b/g/n対応 |
| 保証期間      | 3年間                      |



パソコン+プリンタセット価格

3年間無料引き取り+  
返送 メーカー保証

税込  
価格

**PC+価格 25,800 円**

プリンター単体のみの価格は¥27,800



# 生協パソコン周辺機器提案

コンセントが少ない教室でも安心、モバイルバッテリー



ZENRURE ZDSTS4-BK-JP

**¥8,800\_**

最大100WのUSB-C Power Delivery充電が可能で且つ、377gの重量とコンパクトさを持ち合わせました。パソコンの充電が不十分なときもこれがあれば安心

より安全に安心してパソコンを持ち運べます、インナーケース



富士通にも、Dynabookにも共通して使えます。

サンワサプライ IN-SG13BK

22年から同価格、うれしい価格据え置き！

**¥1,480\_**

家電量販店に比べても自信がある価格です

※パソコン・周辺機器・電子辞書等は講習会の際にお渡しいたします  
プリンターは4月第一週・第二週に指定されたところにお届けいたします。

あれば便利、Bluetooth接続マウス！



Dynabook・富士通それぞれに合った色を提供いたします。

サンワサプライ MA-BB312BK(黒)

MA-BTBL29WN(白)

これもお得な生協価格で提供いたします、数量限定

完売次第終了になります



**¥1,680\_**

家電量販店に比べても自信がある価格です

# 先輩が教える！パソコン講習会

会場でパソコンを受け取る



購入者ご自身でセットアップ



お持ち帰り

対象：生協推奨パソコン購入者です。

先輩が講師です！メーカーと生協職員がサポートいたします。

オンライン授業のための準備・先輩からしか聞けない話もあると思います。授業に対する不安とか何でも質問できる関係になれるかも？

|                              |   |
|------------------------------|---|
| パソコンのセットアップ                  | パソコンの起動、初期設定 Chromeやofficeアプリのインストールをまず行います。        |
| 他の販売店じゃ出来ない、先輩じゃないと教えられない内容！ | 大学の無線LAN接続に関して、先輩が教えてくれます。入学してすぐ学内の無線に接続できるようになります。 |
|                              | 大学掲示板の見方<br>Google Classroomの使い方                    |

## パソコン講習会日程 場所：山梨県立大学 飯田キャンパス



3/15(土) 10:00～12:00

14:00～16:00

3/29(土) 10:00～12:00

14:00～16:00

4/6(日) 10:00～12:00

14:00～16:00

上記日程以外でご希望があればご相談下さい  
個別で対応を検討、対応出来ればと思います。

昨年の講習会の様子です。

少人数制で先輩が教えてくれるからわかりやすい！

※講習会時間を割り振ります。ご希望日時がありましたら申込書に記入をお願いします。

※学事日程により、変更になることもございます。ご了承下さい。

アップルの講習会は、個別に日程調整をして行います。

大学生協オリジナルパソコン

4年間

# プレミアムサポートパック

故障、修理以外のトラブルも入っていれば安心

通常故障や破損、水濡れ等はメーカー保証や動産保証で直せますが、機械が原因ではないパソコンの不調やトラブルは対象外です。

「プレミアムサポート」は通常有料となるトラブル解決のサポート作業を無償で受けられるサービスです。

またWordやExcelの使い方がわからないときにもお教えできます。

上級生になってもパソコンを使っている「困った」「わからない」はあります。在学中フルに使えるサービスです。

Support  
01

パソコンの調子が悪い…  
明日レポート提出なのに、  
指定のページ設定ができない…



## 電話サポート4年間パック (遠隔サポート付き)

- パソコンの調子が悪いとき…
- WordやExcelなどの操作がわからないとき…
- 365日 10:00～19:00 電話対応 (遠隔サポート付)
- 4年間何回でもご利用いただけます！

※通話料はおお客様のご負担となります

プレミアムサポート加入者限定サービス

Support  
02

修理しなければ、  
代替機が一刻も早く欲しい！



## 代替機のお急ぎ便対応

- 修理時にお貸出しする代替機を優先的に手配
- 直接ご自宅へ配送 & 返却時も自宅から可能
- 送料無料

※代替機は店頭でお申し込みいただけます

プレミアムサポート加入者限定サービス

Support  
03

リカバリしたいけど、  
どうすればいいの？  
修理したらまたセットアップ  
しないとイケない…



## OSリカバリー & 初期セットアップ作業

- 修理にともない必要な際にOSリカバリーを行います
- 修理にともない初期セットアップが必要な際に希望者に設定内容をお聞きした上で実施します

※パソコンの状態によっては、作業が行えない場合があります

通常15,400円(税込)～のところ  
4年間何回でも

0円

Support  
04

故障してデータが  
取り出せない…  
困った！



## データリカバリー

- 物理的にパソコン内のSSDが故障していない場合に限り、指定範囲のデータをコピーして取り出しが出来ます
- ※データを入れるメディアはご準備いただくか、有料で販売も可能です
- ※パソコンの状態によっては、作業が行えない場合があります

通常22,000円(税込)～のところ  
4年間何回でも

0円

Support  
05

夏休みで大学に  
修理に出しに行けない…



## 大学の休み期間中の 修理宅配受付サービス

- 通常修理受付は生協店舗にお持ちいただきますが、夏休みや春休みなど大学の休み期間中の修理受付を宅配便にて行います

※修理完了後は店舗でお返しします

プレミアムサポート  
加入者限定サービス

新学期特別価格  
(4年間一括払)

15,000円(税込)

# お申込み方法

- 数量限定のため、必ず予約確認が完了してからお支払いください。
- 予定数量が終了次第締め切らせていただきます。ご了承ください。
- ご不明な点はお問い合わせください。

01

## ご予約

購入申込書にご記入の上、ご予約してください。  
FAXまたは申込書を写真撮ってメールを  
※携帯で写真を撮る時は影が映り込まないようにお願いします。

02

## 予約確認

生協から予約確認の連絡をします。  
ご注文内容の確認とご案内をします。  
案内が7日以上届かない場合は、確認を飯田店までお願いいたします

03

## お支払い

ご予約の確認後、下記の方法でお支払いください。  
■銀行振り込み  
■現金払い  
■クレジットカード払い  
■大学生協ローン

04

## お渡し

講習会の時にお渡し、セットアップしていただきお持ち帰り  
講習会不参加の方はご指定の日時にお届けします。  
プリンタはメーカーまたは店舗より配送いたします。

## お支払方法

### ゆうちょ銀行振り込み

予約完了確認後、下記口座にお振り込みください。  
郵便局の場合

00280-3-80625 山梨県立大学生生活協同組合  
ゆうちょ銀行の場合

当座預金 ○二九店 0080625

山梨県立大学生生活協同組合  
振込手数料はお客様のご負担となります。

### 現金・クレジットカード払い

生協店舗にご来店の上、お支払いください。  
営業案内をご確認の上、ご来店ください。  
カード払いの場合、カードの名義の方がいらっしやらないと決済が出来ません。

### クレジットカード作成について

[https://www.smbc-card.com/camp/numberless\\_student/univcoop.jsp](https://www.smbc-card.com/camp/numberless_student/univcoop.jsp)  
または下記の二次元コードよりお申し込み下さい。



ご不明な点は [ykicoop\\_shop@univ.coop](mailto:ykicoop_shop@univ.coop) までお願いいたします。  
お支払いは、予約確認の返信メールが届いてからお願いいたします。

ご予約  
連絡

## 山梨県立大学生協

FAX: 055-236-2178 電話: 055-236-2177

メール: [ykicoop\\_shop@univ.coop](mailto:ykicoop_shop@univ.coop)

※ メールの場合はタイトルを「PC購入希望・お名前」と記入して送信してください。こちらから確認メールを送ります。

生協  
営業案内

## 山梨県立大学生協 飯田店

●2・3月 / 11:30~13:30 土・日・祝は休業

●4月(変更日未定) / 10:30~16:30 土・日・祝は休業

# 生協 マイパソコン(Dynabook)申込書

■この申込書に記入→携帯等で写真を撮ってメール送信  
あるいはコピーまたは切り取ってファックスもしくは郵送をお願いいたします。

■E-mail:[ykicoop\\_shop@univ.coop](mailto:ykicoop_shop@univ.coop)

〒400-0035 山梨県甲府市飯田5-11-1 山梨県立大学生協 飯田店

申込日202 年 月 日

|              |   |           |   |
|--------------|---|-----------|---|
| お名前          | フリガナ  | 電話        | 自宅または保護者様携帯<br>( ) -  |
|              | 保護者名  |           | ご本人携帯( ) -  |
| ご住所          | 〒( - ) アパートにお住まいの方はアパート名・お部屋番号もお願いいたします<br>新住所が不明な場合は現住所をお願いいたします |           |   |
| 学科           | 山梨県立大学  | 学部        | 学科  |
| お届け先         | 〒( - ) PC本体・周辺機器は講習会の時にお渡しします                                     |           | プリンターのお届けは<br>4月講習会前後に<br>宅配便で送ります<br>送料は無料です   |
| ご希望商品<br>に○印 | 機種名 ※価格はすべて税込みです  | 組合員価格     | PC活用講座・iPad活用講座<br>にお申し込みの方は概要書<br>面をご確認の上、□にチェッ<br>クの上お申し込みください。<br><br><input type="checkbox"/> 概要書面に同意しました<br><br><br>お振込予定<br><br>月 日頃<br>お申し込みの際の個人情報<br>はご本人との連絡に利用させて<br>いただく他、生協からの商品・<br>サービスのご案内をお届けす<br>るために、ご本人の個人情報<br>を利用させていただく事があり<br>ます。 |
|              | Dynabook ノートパソコン GCX83  | ¥158,800- |   |
|              | Dynabookノートパソコン+プリンター DCP-J915N                                   | ¥174,180- |   |
|              | Dynabookノートパソコン+ DCP-J1200N-UN                                    | ¥184,600- |   |
|              | プリンター単体 ブラザー DCP-J915N  | ¥16,380-  |   |
|              | プリンター単体 ブラザー DCP-J1200N-UN  | ¥27,800-  |   |
|              | モバイルバッテリーパック ZDSTS4-BK-JP   | ¥8,800-   |   |
|              | サンワサプライ インナーケース IN-SG13BK   | ¥1,480-   |   |
|              | サンワサプライBluetoothマウス MA-BB312BK                                    | ¥1,680-   |   |
|              | 大学生のためのPC活用講座   | ¥24,800-  |   |
|              | 大学生のためのPC準備講座   | ¥3,000-   |   |
|              | 大学生のためのiPad活用講座   | ¥5,000-   |   |
|              | 大学生協プレミアムサポートパック  | ¥15,000-  |   |
|              | 医学書院看護医学電子辞書  | ¥32,800-  |   |
|              | 合計金額(税込み金額)   |           |   |

申込書  
送り先

山梨県立大学生協

FAX: 055-236-2178 電話: 055-236-2177

メール: [ykicoop\\_shop@univ.coop](mailto:ykicoop_shop@univ.coop)

※ メールの場合はタイトルを「PC購入希望・お名前」と記入して送信してください。こちらから確認メールを送ります。

生協  
営業案内

山梨県立大学生協 飯田店

●2・3月/11:30~13:30 土・日・祝は休業

●4月(変更日未定~) / 10:30~16:30 土・日・祝は休業

# 生協 マイパソコン(富士通)申込書

■この申込書に記入→携帯等で写真を撮ってメール送信  
あるいはコピーまたは切り取ってファックスもしくは郵送をお願いいたします。

■E-mail:[ykicoop\\_shop@univ.coop](mailto:ykicoop_shop@univ.coop)

〒400-0035 山梨県甲府市飯田5-11-1 山梨県立大学生協 飯田店

申込日202 年 月 日

|                            |   |           |   |
|----------------------------|---|-----------|---|
| お名前                        | フリガナ  | 電話        | 自宅または保護者様携帯<br>( ) -  |
|                            | 保護者名  |           | ご本人携帯( ) -  |
| ご住所                        | 〒( - ) アパートにお住まいの方はアパート名・お部屋番号もお願いいたします<br>新住所が不明な場合は現住所をお願いいたします |           |   |
| 学科                         | 山梨県立大学  | 学部        | 学科  |
| プ<br>お<br>り<br>届<br>け<br>先 | 〒( - ) PC本体・周辺機器は講習会の時にお渡します                                      |           | プリンターのお届けは<br>4月講習会前後に<br>宅配便で送ります<br>送料は無料です   |
| ご希望商品<br>に○印               | 機種名 ※価格はすべて税込みです  | 組合員価格     | PC活用講座・iPad活用講座<br>にお申し込みの方は概要書<br>面をご確認の上、□にチェ<br>ックの上お申し込みください。<br><br>□概要書面に同意しました<br><br>お振込予定<br><br>月 日頃<br>お申し込みの際の個人情報<br>はご本人との連絡に利用させて<br>いただく他、生協からの商品・<br>サービスのご案内をお届けす<br>るために、ご本人の個人情報<br>を利用させていただく事があり<br>ます。 |
|                            | 富士通ノートパソコン UH09/H3  | ¥198,000- |   |
|                            | 富士通ノートパソコン+プリンター DCP-J915N  | ¥213,380- |   |
|                            | 富士通ノートパソコン+ DCP-J1200N-UN   | ¥223,800- |   |
|                            | プリンター単体 ブラザー DCP-J915N  | ¥16,380-  |   |
|                            | プリンター単体 ブラザー DCP-J1200N-UN  | ¥27,800-  |   |
|                            | モバイルバッテリーパック ZDSTS4-BK-JP   | ¥8,800-   |   |
|                            | サンワサプライ インナーケース IN-SG13BK   | ¥1,480-   |   |
|                            | サンワサプライBluetoothマウス MA-BB312BK                                    | ¥1,680-   |   |
|                            | 大学生のためのPC活用講座   | ¥24,800-  |   |
|                            | 大学生のためのPC準備講座   | ¥3,000-   |   |
|                            | 大学生のためのiPad活用講座   | ¥5,000-   |   |
|                            | 大学生協プレミアムサポートパック  | ¥15,000-  |   |
|                            | 医学書院看護医学電子辞書  | ¥32,800-  |   |
|                            | 合計金額(税込み金額)   |           |   |

申込書  
送り先

山梨県立大学生協

FAX: 055-236-2178 電話: 055-236-2177

メール: [ykicoop\\_shop@univ.coop](mailto:ykicoop_shop@univ.coop)

※ メールの場合はタイトルを「PC購入希望・お名前」と記入して送信してください。こちらから確認メールを送ります。

生協  
営業案内

山梨県立大学生協 飯田店

●2-3月/11:30~13:30 土・日・祝は休業

●4月(変更日未定~) / 10:30~16:30 土・日・祝は休業

# 店舗案内

## 飯田店

国際政策学部・人間福祉学部の皆さんが通うキャンパスの店舗です。看護学科の授業も一部あります  
B館二階にあります  
向かいの教室では学生委員会が活動してます  
学生委員、絶賛募集中です！



店舗入り口



受付カウンター



学生さんの生活に  
役立つ品揃えを！



学生委員会によるクリスマスイベント

## 池田店

看護学部・大学院の皆さんが通うキャンパスの店舗です。  
4号館1階にあります。  
実習着・オリジナルグッズ・看護の資格本も置いてあります。



看護資格本以外の書籍も扱っています  
生協マネー還元もあります！  
教科書購入時期は10%ポイント  
それ以外の時期は7%還元されます



オリジナルグッズ



文具や食品も置いて  
お待ちしております

両店舗共通  
生協加入時に1万円チャージサービスして  
いただくと1,000ポイント生協マネーに  
付与されます(Web加入限定)

# 教科書・その他教材購入について

## 飯田 キャンパス

生協店舗の向かいの会場で教科書を選んでいただき、店舗にて会計をしていただきます。

教科書販売期間は、定価の10%ポイント還元で購入いただけます。  
品切れの場合は追加注文で対応いたします。  
期間中購入いただいた教科書以外の書籍も対象もになります。  
期間外は7%ポイント還元です。

購入時には必ずアプリでの組合員証の提示をお願いいたします。  
組合員になって、生協アプリを入れていただかないとポイント還元が出来ません  
金額は3~4万円程度、前期・後期ご用意をお願いいたします。  
事前にチャージサービスをしていただくとお会計がスムーズ・キャンペーンポイントも付与されお得です。  
人間形成学科では実習時に学生賠償責任保険への加入が必要です。  
入学時に加入していただければその時になって慌てて…ということもありません

## 池田 キャンパス

両店舗共通  
生協加入時に1万円チャージサービス  
していただくと1,000ポイント  
付与されます(Web加入限定)

一年生前期は必修セットを購入いただく形になります。  
ポイント付与も同じように10%、期間外は7%です。  
事前に生協加入・チャージサービスをしていくと会計がとてもスムーズになります。

一年生の後期・二年生は大学事務室から配信される申込書(Excelファイル)に記入して、代金を払い込みいただき申込書を生協まで送信ください。  
後日授業開始前に教科書を受け取っていただく流れになります。  
おおよそ前期・後期それぞれ3万5千円~4万円ほどかかります。

その他、看護実習で必要な物を4月にお申込みと、  
ガイダンス・入学式のあとに実習着の採寸が行う予定です。  
予定をしておいていただければと思います。  
看護実習で必ず必要になります。

また、聴診器も必須ですのでお知らせをお待ち下さい。  
その他、血圧計・体温計・ナースウォッチ・エプロン・予防着  
シューズなども指定があります。