横浜市立大学生協

2020年度 新入生の皆様へ

新学期準備のご案内

重要 必ず保護者の方と一緒にご覧下さい

市大生のことを一番よく知っている横市大生協がご提案する安心して使えるパソコン、電子辞書、教材です

4年間保証

学内サポート

生協パソコンは4年間保証付きです。
安心して学校生活が送れます。

新入生に最も多く選ばれているパソコンです

横浜市立大学生活協同組合　金沢八景キャンパス書籍購買部

https://www.univcoop.jp/ycu/　FAX.045-783-6624　TEL.045-701-6054

教科書・教材購入について

横浜市大生協は新入生の勉学をバックアップします！

このパンフレットは大学の勉学に必要な教科書・教材の購入方法などについてご案内しています。
パソコン、電子辞書は必ず購入する必要はありませんが、授業に役立つツールとして購入をおススメします。

横浜市大生協は学内で大学生活を総合的にサポートします

金沢八景キャンパス

金沢八景購買書籍部（シーガルセンター２階）

教科書・雑誌・書籍、文具、パソコン（修理含む）、お菓子類、飲料、日用雑貨、自動車教習所、国内旅行、海外旅行、専門学校、検定試験申込など扱う総合店舗。

シーガル食堂（シーガルセンター１階）

カフェテリア方式の食堂です。
横浜市大生が考案したメニューも人気です。

フードショップ（シーガルセンター１階）

パン、お弁当、おにぎり、飲料、お菓子、雑貨などを扱うコンビニフード店。

福浦キャンパス

福浦購買書籍部（福利厚生棟１階）

教科書・書籍・雑誌、医学書、看護専門書、文具、パソコン（修理含む）、日用雑貨、自動車教習所など

医学部食堂（福利厚生棟１階）

カフェテリア方式の食堂です。

看護棟食堂（看護教育研究棟２階）

ビュッフェ方式（グラム量り売り）の食堂です。

大学生は 教科書を各自で準備！

大学の講義は、高校とは異なり自分で履修する科目を決め、各自で教科書を購入するようになっています。担当の先生によっては教科書を使用しないこともあるので、よく確認してから教科書購入をしましょう。

横浜市大生協教科書販売について

履修科目が決まりましたら生協にお越しください。店内にて教科書を販売しています。

- **販売場所：シーガルセンター２階　生協購買書籍部店内**
- **販売期間：４月６日（月）～４月２４日（金）**
- **販売時間：１０:００～１８:００**

生協店内で必要な教科書を選んでいただき、レジでご精算ください。
クレジットカード、図書カード、図書券のご利用も可能です。
入学式・オリエンテーション期間は営業時間が変更になる可能性があります。

1年生対象「Practical English」共通教科書特別割引販売について

上記教科書に関して特別割引価格での販売を準備しています。
パソコンを使って学ぶ「Eラーニング」と書籍のセットです。
３月下旬にご案内を別途お送りします。
生協加入手続きをお済ませのうえ、お待ちください。

教科書の割引 10%引き に関して

横浜大生協にご加入いただくと**10%引き**で教科書をご購入いただけます。(一部対象外の教科書がございます。生協内の掲示でご確認ください。)
生協の加入がお済でない方は生協本部（シーガルセンター2階）にて手続きをお願いいたします。
詳しくは「生協加入手続きのご案内」をご覧ください。

パソコンがなければ、大学生活は始まらない

～横浜市立大学のパソコン事情～

先生の声

パソコンは学問探求の強力なパートナー

横浜市大ではの学びは、
1年次からパソコンを使いこなすかが鍵

国際教養学部　国際教養学科　准教授
加藤　千博先生

横浜市大のカリキュラムで特徴的なのは１年次の「教養ゼミ」「基礎ゼミ」「情報コミュニケーション」「プラクティカル・イングリッシュ」と２年次から始まる「演習（ゼミ）」と言えます。いずれの科目でもパソコンをいかにうまく使いこなすかが鍵となってきます。

「教養ゼミ」「基礎ゼミ」では学問への取り組み方を学びますが、PowerPointを用いてグループ発表、個人発表を行い、Wordを使ってレポートの提出をします。最初は使い慣れなかったPowerPointも発表を重ねていくうちに、クラスメートと一緒に試行錯誤を繰り返しながらも、かなり上達していきます。

「情報コミュニケーション」は、パソコンやインターネットの使用に必要な知識とスキルを身につける実習タイプの授業です。WordやPowerPointソフトの使用方法のみならず、表計算を行うExcelを使用してデータ処理の方法も学んでいきます。

「プラクティカル・イングリッシュ」は、コミュニケーションを中心とした実践的な英語力を養成する授業です。eラーニングが毎週の課題となっていますが、発音練習や語彙増強のコンテンツも入っており、楽しみながらTOEFL対策を行うことができます。エッセイ・ライティングの課題もあるため、Wordソフトのスペルチェックや構文チェック機能を使いこなす力もついてくるでしょう。英語の自習教材は、CDやDVD、インターネットアクセスによるものが増えています。これらの教材は、ペーパーの問題集を解くだけの受動的な学習形態から、より実践に近いインタラクティブ（双方向型）で能動的な学習形態への転換を手助けしてくれます。そしてこの実用的な語学力こそ市大生に求められているものです。**特にスピーキング力が重要視されるので、マイク付ヘッドセットがあると効果的な学習ができます。**

「演習（ゼミ）」は少人数制が特徴で、研究発表をする機会が非常に多くなり、フィールドワークで海外へ行くこともあります。私の担当する「イギリス文学・文化論演習」では 2年前 ケンブリッジ、オクスフォード、ロンドンでフィールドワークを行いました。WiFi環境の整っているイギリスではパソコンは情報取集に非常に有用でした。他国の学生対象にプレゼンを行う機会もあり、出会った人々とSkypeを使って帰国後も交流をしています。

以上市大の授業のごく一部を紹介しましたが、キャンパスライフとパソコンの関係が多少はお分かりいただけたでしょうか。学内にもパソコンが利用できる場所はあるため、常時携帯する必要はありません。大学４年（６年）間での学習を見据えて、必要なソフト、ウィルス対策、保証、アフターサービスを考慮した上で、購入を検討してみてはいかがでしょうか。これからの学生生活が充実することを願っております。

先輩の声

横浜市立大学では、1年生前期の教養ゼミからパソコンを使い始めます。具体的には、発表用スライドを作るたにPowerPoint、アンケートのデータ集計でExcel、期末レポートにWordなどを使いました。入学してすぐに使う機会があるため、横市生の学生生活にパソコンは必須です。また、授業以外にも部活動やサークル活動で使う場合も多く、様々な用途があります。

**どの学部・学年でも
よく使います！**

生協だからできる！安心の7サービス

1 自然故障4年保証+動産保険4年

不意の事故も、自分で壊してしまっても。4年間、安心を保証します。

自然故障4年保証
- 通常メーカー保証は1年のみです。
- 生協では、このメーカー保証が4年まで延長されます。
- **自然故障4年保証は生協だけ**

動産4年保険
- 通常メーカー保証対象外の修理は、1年目から有償です。
- **動産4年保険は生協だけ**
- 落下、破損、液体こぼし等の不慮の事故でも、**免責金5,000円**で修理可能。(修理金額が保証限度額内の場合)

こんな故障でも、この金額で修理できました

事例01 パソコンの上に飲みものをこぼした

症状：電源が入らなくなる
修理費用：81,324円のところ
自己負担金額：5,000円

事例02 パソコンを閉じる際に遺物を挟んでしまった

症状：液晶画面破損・画面がチラつく
修理費用：74,520円のところ
自己負担金額：5,000円

事例03 パソコンを机の上から落としてしまった

症状：電源が入らない、
修理費用：135,324円のところ
自己負担金額：40,324円

■購入後3年目にあたり、補償限度額が100,000円の事例です。修理費用が限度額を超える場合は、その差額に5,000円を加算した金額が自己負担金となります。

【パソコンについて】
●修理金額の年間補償限度額は、1年目15万円、2年目12万円、3年目10万円、4年目6万円(税込)です。(自然故障と動産修理の合算)
●「盗難」「紛失」「乱用」「自然災害」等、動産保険の対象とならない場合もあります。
●保証内容の詳細については、５月以降に保証サービス会社より「サービス証書」が郵送されますので、そちらをご確認 ください。
●修理不能な「全損」扱いの場合でも、再購入のための補助を受けることができます。
※Surfaceは、修理「交換」になります。 Surfaceは分解修理ができないので、不具合が発生した端末を丸ごと交換いたします。データは全て初期化された状態 になりますので、バックアップを必ずお願いします。また、Surfaceの補償対象は「本体」 が対象となります。
「タイプカバー」「ペン」は対象外（メーカー保証1年のみ）となります。ご注意ください。
【プリンターについて】
●プリンタ複合機はメーカー1年保証ですが、 修理品のご自宅への「引き取り＆お届けサービス」が4年間無償で付いています。
● 通常、修理の場合は、修理品を店舗へ持ち込むか、有償で回収を依頼するしかありませんが、生協の新入生用プリンタ は、ご自宅への引き取り＆お届けサービスが4年間無償で付いています。もちろん「生協だけ」のサービスです！
●修理の場合は、まずは生協店舗にて事前のお申し込みが必要です。
●1年目は無償修理（1年間保証）です。
●2～4年目の修理金額は一律￥7,000（税抜）となっています。修理金額も 学割価格になっています。

※以下の場合は動産保険の対象外です
●対象パソコンの現物が確認出来ない損害（火災の場合は公的証明で確認する）
●噴火、地震などの自然災害による損害
●盗難・紛失、置忘れ、詐欺、横領による損害
●所有者の故意及び重過失による損害
●虫食い鼠食い、性質および環境による錆カビ変質変色
●誤用、乱用、使用上の誤りにより生じた損害
●戦争、内乱、テロによる損害
●上階からの水漏れによる損害（※上階への損害賠償）
●保証開始時にすでに発生していた損害
●ソフトウェアのインストールによる損害
●パソコンの機能および使用に影響のない損害（筐体破損や液晶のピクセル抜け等）
●データ、ソフトウェアの消失および損害（ウイルスに起因する損害を含む）
●マウスなどの周辺機器、CD-ROMなどの記憶媒体
●消耗品（ケーブル、バッテリーなど）やACアダプター

修理のために足を運ぶ手間が省ける、生協ならではの強み

2 学内修理・サポート対応

パソコン故障時…

量販店だと…
- レシートをもってわざわざ**店頭へ**…
- 或いは**時間をかけて**スタッフに来てもらう

生協なら…
- **学校の帰り**に生協窓口に寄るだけ
- **すぐに修理に対応**してもらえる

普段学校に来る機会が多い皆さんだからこその生協のサポートです。修理が必要になった際は気軽に生協にお越しください。

3 代替えPC無料

多忙になり頻繁にパソコンを使う時期ほど壊してしまう事も。そんな時でも安心してください。

生協では、修理を依頼され、お客様のパソコンをお預かりしている間、代替機のパソコンを**ご購入いただいた方限定**で、**無料で貸し出し**しております。

4年間ご利用いただけ、学生にも好評のサービスです。

4 初期設定無料ガイダンス

横市大では入学後office365が付与されます。
先輩やメーカー(Panasonic・Microsoft・Apple)と一緒に
Officeのダウンロードや初期設定をします。

パソコン購入者限定

参加費 0円

✓ **初期設定**
パソコンを使える状態にします。
パスワード設定や言語設定、位置情報設定などを行います。

✓ **ウイルス対策**
ウイルスバスターも初期設定が必要です。

✓ **Officeライセンス認証**
レポートなどを作るためのソフトの初期設定です。

✓ **パソコン用メールアドレスの取得**
レポートの提出や課題の提出などパソコンを使ってメールのやり取りをします。

✓ **先輩からのパソコン活用アドバイス**
学生生活に必要なパソコンの使い方をお伝えします。

日程

Panasonic レッツノートの方	
4/11(土)	①10:30~12:30
	②14:00~16:00
4/19(日)	①10:30~12:30
	②14:00~16:00

Microsoft Surfaceの方	
4/12(日)	①10:30~12:30
	②14:00~16:00
4/18(土)	①10:30~12:30
	②14:00~16:00

Apple Macの方	
4/11(土)	①10:30~12:30
	②14:00~16:00
4/19(日)	①10:30~12:30
	②14:00~16:00

場所 金沢八景キャンパス シーガルセンター1階 生協食堂内特設会場

※日時が変更になる場合もございます。お申し込み時にご確認ください。
※インターネット接続環境によってガイダンス中に完了しない場合、最終認証などはご自宅で行っていただきます。

- ガイダンス当日にご購入いただいたパソコンをお持ちください。箱のまま持ってきていただいて構いません。
- 定員制となっていますので、予定人数に達した時点で受付終了とさせていただきます。
- パソコン購入とともにWebからお申し込みください。また、どの回も内容は同じです。

5 無料点検会開催

学内での定期点検でパソコンをより長く、快適に使えます

パソコンをより快適に、より長くお使いいただくために、故障や不具合がないか確認させていただきます。「当日は、メーカーの専門技術者がその場で対応してくれます。

実施時期	年に1回(秋ごろ予定)
場所	八景生協食堂
対象者	生協オリジナル安心パソコンご購入者
ご案内方法	メールマガジン・学内掲示等でご案内
点検内容	パソコンの動作確認　ディスクの点検 機器内部の清掃 ご返却時に点検内容の説明とアドバイス

※実施内容は異なる場合があります
※点検の結果、修理が必要となる場合もあります。

6 無料電話サポート

夜間でも、土日祝日でも無料で相談できます

生協店舗の営業時間外の夜間でも、無料電話サポートが利用できます。経験豊かなオペレーターが、トラブルの解決はもちろん、通常の使用法などにも丁寧にお答えします。

対応期間	2020年3月1日～2021年2月28日
受付時間	10:00~23:00 (年末年始を含め土・日・祝日もご利用可能)

※サポート窓口(電話番号)はパソコン購入時にお渡しします。

7 横市大の先輩が選んでいます

国際総合科学部　理学系　生命医科学コース(理学部理学科)　2年
中村　美希さん

大学では主に授業や実験のレポート、発表用のスライドを作るためにパソコンを使っています。複雑なデータを扱い、体裁も整える必要があるためパソコンは大学生活に欠かせません。しかし、学年が上がるにつれて研究室やゼミ、卒論作成などパソコンを使う機会が増えるだけでなく、パソコン自体も消耗してくるので故障しやすくなります。そんな環境下で、一般的な1～2年間メーカー保証の量販店のものに対して4年分の保証が充実している生協パソコンは安心感が大きいです。

横浜市立大学生協　PCスキルアップ講座

大学生活が始まるとゼミ・講義・部活・実験など年間を通してパソコンを使います。年月を重ねるごとにその頻度も上がっていきます。

この講座は、横浜市大生たちが学生生活で体験したことを基に、**必要な内容を厳選して作り上げた独自の講座**です。4月から6月にかけて、週1のペースで大学生活を送るうえで必要な知識や方法を学ぶことができます。

- パソコンに苦手意識がある方
- 大学の情報の授業に不安がある方
- Officeのソフトになじみがない方

などにお勧めです！

PowerPoint

- 見やすいスライド作成のポイントが分かる
- 先輩の実際の使用例を見ることができる
- ゼミや研究発表で必要な機能やポイントを知る

Word

- 文書作成でのレイアウト調整ができるようになる
- 大学生のレポートの実際を見ることができる
- 図や表の挿入、編集ができるようになる

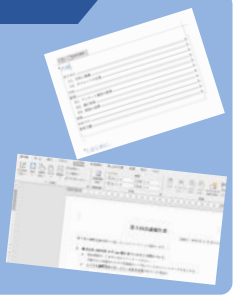

Excel

- データを表にまとめることができる
- 関数での計算やデータ処理ができるようになる
- 様々な種類のグラフを作成できる

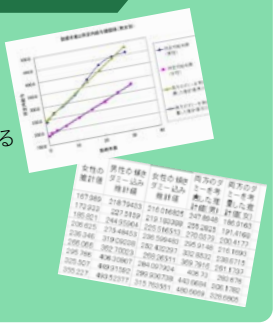

その他

- 便利なキー操作で、時短で資料作成ができる
- 横浜市大ならではの使い方や学校の事情を知る
- 横浜市大性が日ごろ使っていることを知る

PC講座、迷っている人は…！

右のQRコードに問題が掲載されています。
10分ほどで終わるので力試しに解いてみてください！
参考程度に、7割に届かなかった方はこの講座の受講をお勧めします。

日程(全8回・18:10～19:40)

コース	A	B	C	D
第1回	4/20	4/21	4/22	4/23
第2回	4/27	4/28	4/29	4/30
第3回	5/11	5/12	5/13	5/14
第4回	5/18	5/19	5/20	5/21
第5回	5/25	5/26	5/27	5/28
第6回	6/1	6/2	6/3	6/4
第7回	6/8	6/9	6/10	6/11
第8回	6/15	6/16	6/17	6/18

受講コースは受講証送付にてご案内いたします(4月上旬ごろ発送予定)
授業などで受講できない場合、受講日変更を承ります。詳細は受講証をご確認ください。

生協パソコン購入者 特別価格　**28,000円(税込)**

生協パソコンを購入されていない方　**32,000円(税込)**

●講座内容は変更になる場合がございます。●会場等の詳細は受講証をご確認ください。
●お申し込み後のキャンセル料は、講座開始前日までは3,500円、講座開始後は実施済み回数に相当する価格およびキャンセル料を合算した金額になります。

横市生に必要なスキルをばっちり教えます！学生生活のことなどもどんどん聞いて、新生活に役立ててください！

プレミアムサポートパスのご案内

生協
パソコン購入者
限定

4年間どんなトラブルも何度でも無料でサポート！

大学生活4年間まるごと安心な“プレミアムサポートパス”

プレミアムサポートパスとは

機械的な故障はメーカー保証・動産保険で修理することができます。
しかし「設定が元に戻せない」「無線LANに接続できなくなった」などの
トラブルは自分で調べて対応するか、専門のパソコン業者に依頼する必要が
あります。一般的なサポート業者の料金は、1回30分程度のサポートでも
5，000円、サポートの不具合の内容によっては10，000円～30，000円
かかることも多く、突然の出費としては高額です。
**「プレミアムサポートパス」は学生の金銭面や時間、精神的な負担を減らし、
4年間安心してパソコンを使用していただくために用意した、生協オリジナル
のサポートです。**
パソコンの購入と合わせてぜひ、お申込みください。

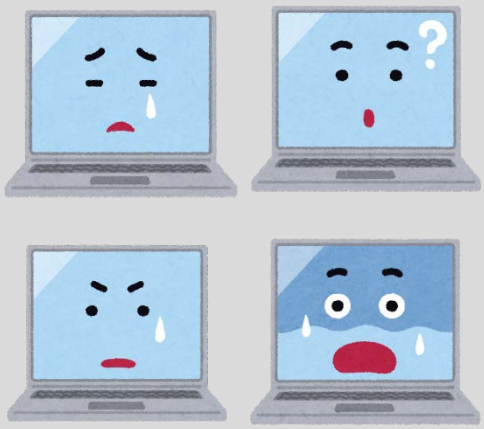

プレミアムサポートパスの内容

動作トラブル

■いきなりパソコンの動作が変になった。何が起こったのか分からない・・・

生協窓口でパソコンをお預かりし、OSの初期化（リカバリー）や
初期設定のやり直し作業などをします。

通常料金／10，000円～のところ

セットアップサービス

■新しくソフトを購入した！でも入れ方がわからない・・・

生協窓口でパソコンをお預かりし、ソフトウェアの
インストールの作業をします。

通常料金／ソフト1本あたり2，000円のところ

アダプター貸し出し

■授業でプロジェクターを使ったプレゼンが。外部出力用のアダプターがない・・

プロジェクターや大型モニターに外部出力するために必要なVGAや
HDMI、USB-TypeC→TypeA変換アダプターを貸し出します。
貸し出しには数に限りがあります。ご了承ください。

プレミアムサポートパス加入者だけのサービスです。

充電サービス

■予定外！バッテリーが切れそう・・・充電したいけどアダプターを忘れた・・・

生協窓口でパソコンをお預かりし、充電します。

プレミアムサポートパス加入者だけのサービスです

プレミアムサポートパス加入者なら

在学中はすべて無料！

※上記のサービスは通常は有料のサービスとなっております。

注意事項

- ソフトの違法コピーなどには対応いたしません。
- ファイル共有ソフトなどが入ったパソコンはお断りする場合があります。
- 消耗品の交換などについては別途部品代をいただきます。
- 生協パソコンをご購入いただいた方のみのオプションサービスです。
- 窓口での対応は八景キャンパス購買書籍部のみとなります。
  進級後は福浦キャンパス生協窓口でお預かりし八景店で作業し
  お返ししますので、お時間を頂戴します。

■プレミアムサポートパス料金

税込価格 **10,000円**

オリジナルモデル

横浜市立大学生協では、横浜市立大学生の学生生活に特化した機能とスペックを兼ね備える3種のオリジナルモデルを皆様にご提案いたします。

※市大生は入学式以降、office365、ウィルスソフトが付与されるため生協おすすめパソコンには入っていません。

ハイパフォーマンスのスペックで学生生活と学びを豊かにする

Panasonic CF-SVシリーズ

- TOEIC・TOEFLの学習に使えるCD視聴可能な光学ドライブ内蔵
- それでいて圧倒的な軽さ、999g
- 女性でも片手で持てる、負担の軽減
- 申し分のない堅牢性
- 1日中授業があっても安心 脅威のバッテリー駆動、14時間
- SSD内蔵で、動作もサクサク レポート作成も滞りなく進む

付属

- インナーケースとワイヤレスマウス、マイク付きヘッドセット付き
- 選べる天板つき。自分好みのカスタマイズ。
- **生協独自：4年間の保証と動産保険**

スペック

OS	：Windows10 Home
CPU	：Intel® CoreTM i5
液晶	：12.1型(16:10)WUXGA TFTカラー液晶(1920X1200)
メモリ	：8GB（空スロット無）
SSD	：256GB
駆動時間	：約14時間(JEITA2.0)
光学ドライブ	：DVDスーパーマルチドライブ内蔵

自分好みのカスタマイズ

選べる天板カラー5種

これ一つでどこへでも。豊富なインターフェース

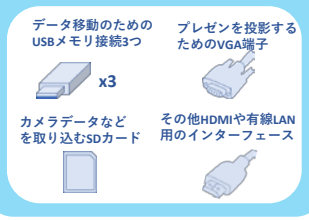

マイク付きヘッドセット PCの学習に役立ちます！

基本セット（PC本体+天板+ワイヤレスマウス・ケース・マイク付きヘッドセット+4年保証）

税込価格 **178,000 円**

- 基本セット+PC講座 206,000 円
- 基本セット+小型プリンタ 186,980 円
- 基本セット+エコプリンタ 213,500 円
- 基本セット+PC講座+小型プリンタ 214,980 円
- 基本セット+PC講座+エコプリンタ 241,500 円

先輩からのアドバイス

自分の時間を大切に。効率よく作業ができます。

横浜市立大学　国際総合科学部　理学系(理学部　理学科)3年

熊谷昂太さん

生協で購入したLet's noteを使っています。1年生の前期から、**TOEICやTOEFLの学習**にCDを使っていました。また、理学系では1年生の後期から**週2で実験レポート**を、2年生になってからも実験やゼミのプレゼンやレポートを、3年生では**研究室**や**就活**を、と絶え間なくパソコンを利用します。　授業の空きコマや授業後のバイトまでの時間など、スキマ時間に頻繁に開くため、軽くて立ち上がりや処理速度が速いパソコンは非常に役に立ち、**自分の時間を大切に効率よく使う**ことができました。

パソコン購入時に同時に申し込んだ**PC講座**もかなり役に立ちました。資料作成の技術が確実に定着し、学校での**悩みや不安を先輩に相談**することもできるので本当にお勧めです！

必要な物をセットで。安心の保証が決め手。

横浜市立大学　国際総合科学部　都市学系(国際教養学部国際教養学科)3年

齋藤奏太さん

生協で購入したMacbookを使っています。生協では、購入時に何を買ったらいいかわからない方でも、**横浜市大で必要な機能やスペックを揃えて準備をすることができます。**

学内ではレポートやプレゼン資料を作る時、課外ではジャズ研究会に所属しているため、部活の宣伝パンフレットや資料・譜面作成に使用しました。部内のメンバーとの打ち合わせで**食堂を使うことも多く、**もしパソコンが不注意や経年劣化で故障してしまっても、生協では**4年間の保証により、修理が安くかつ迅速に行われるため**、日ごろからパソコンを多用する私としてはかなり安心してパソコンを使うことができます

タッチペンを駆使して自分だけのノートとビジョンを描く

Microsoft Surface Pro7シリーズ

- タブレットにも、ノートPCにもキーボード取り外し可能な2 in 1
- 充電を忘れてしまっても安心1時間で80%の充電が可能
- 4096段階の筆圧を検知まるでノートの様な滑らかな書き心地
- タブレットの両面にカメラ搭載授業中の講義スライドも撮影可能

スペック
OS　：Windows10 Pro
CPU　：第10世代Intel® CoreTM i5
液晶　：12.3インチ、2736X1824 (267 PPI)
メモリ　：8GB（空スロット無）
SSD　：128GB
重量　：本体775 g (タイプカバー装着時1100 g)
駆動時間　：約10.5時間(Microsoftによる性能テスト)
インターフェース：USB(Type-A,C)、SD、

付属

- インナーケース＋ワイヤレスマウス＋マイク付きヘッドホン付き
- 生協独自:4年間の保証*と動産保険

＊Surface Pro7の保証について。Surfaceが破損してしまった場合、修理ではなく新品への交換という形になりますので予めご了承ください。交換の際はデータは引き継がれませんので、定期的に外付けハードディスクへのバックアップを強くお勧めします。加えて、タブレット端末の保証は4年間ですが、付属されているペンとキーボードに関しては1年保証でございますので、ご注意ください。

Surfaceセット(PC本体+キーボード+ペン+ワイヤレスマウス・ケース・マイク付きヘッドセット+4年保証)

税込価格 **188,000 円**

Surfaceセット+PC講座	216,000 円
Surfaceセット+小型プリンタ	196,980 円
Surfaceセット+エコプリンタ	223,500 円
Surfaceセット+PC講座+小型プリンタ	224,980 円
Surfaceセット+PC講座+エコプリンタ	251,500 円

洗練されたデザインと魅力的なパフォーマンスを使いこなす

MacbookProシリーズ

- 鮮やかかつ洗練されたデザイン
- 圧倒的な薄さ、1.5cm未満。カバンに入れてもかさばらない
- iPhoneとAirdropで情報をやり取りスマートな情報管理が可能
- 大学生ならMac！という方にお勧め

ディスプレイ　：IPSテクノロジー搭載13.3インチ(体格)LEDバックライトRetinaディスプレイTure Toneテクノロジー
ストレージ　：256GB　オンボードSSD
プロセッサ　：1.4Ghzクアッドコアintel Core i5 (Turbo Boost使用時最大3.9GHz)128MB eDRAM
メモリ　：8 GB 2,133MHz　LPDDR3オンボードメモリ
グラフィック　：Inte Iris Plus Graphics 645
拡張性　：2つのThunderbolt 3(USB=C)ポートで以下に対応：充電/DisplayPort/Thunderbolt(最大40Gbps)/USB 3.1 Gen2(最大10Gbps)
同梱物　：61W　USB-C電源アダプタ　USBC充電ケーブル(2m)
バッテリー　：最大10時間のワイヤレスインターネット閲覧
最大10時間のApple TVアプリケーションのビデオ再生
最大30日のスタンバイ時間
重量　：1.37kg
インストールソフト：iMovie、GarageBand、Keynoteなど

Macセット(PC本体+Multiportアダプタ+ケース+マイク付きヘッドセット＋4年保証)

税込価格 **198,000 円**

基本セット+PC講座	226,000 円
基本セット+小型プリンタ	206,980 円
基本セット+エコプリンタ	233,500 円
基本セット+PC講座+小型プリンタ	234,980 円
基本セット+PC講座+エコプリンタ	261,500 円

付属

- インナーケース＋Multiportアダプタ付き
- 生協独自:4年間の保証と動産保険

医学部医学科生のための医学電子書籍セット

電子書籍版は、PCの他スマホやタブレットでも利用できます。
6年間持ち歩いて活用いただくために、電子書籍版をおすすめします。

大学生協がおすすめする医学電子書籍基本セット

『ステッドマン医学大辞典』
メジカルレビュー社

今や世界標準の医学辞典として確固たる信頼を得ているStedman's Medical Dictionaryは、医学分野を代表する英和・和英辞典。図も豊富で、カラー表記、56,000語の発音音声付きです。

『標準シリーズ基礎セット』
医学書院

主に1～2年次で学習する基礎医学講座に必要な「標準医学シリーズ」セット商品です。

●標準解剖学 ●標準組織学 総論 ●標準組織学 各論 ●標準生理学
●標準薬理学 ●標準病理学 ●標準微生物学 ●標準免疫学 ●標準細胞生物学
●標準生化学

医学書の改版サイクルは4～6年と言われています。この基本セットは、新版を買い換えず在学中の学びを支える**「6年間レンタル」**利用とすることで、低価格を実現しました。

電子書籍なら、持ち運びも検索もラクラク

思いついたら すぐに検索が可能

アプリの辞書を起動しておけば、WEBサイトやWord等のアプリケーションからテキストをコピーするだけで辞書検索が可能。ネット上のフリー百科事典に頼らず、信頼のある辞典で語句を調べることができます。

※Win10 64bit版アプリVer5.2、iOS版アプリVer5.6の機能となります。
MacOS版・Andoroid版では利用できません。

3台までのデバイスで 閲覧が可能

1つのアカウントで3台までのデバイスに電子辞書コンテンツをダウンロード可能。
パソコンだけではなくスマホやタブレットでも辞書がひけ、マーカーやメモ等の記入内容も3台で同期できます。

大学生協の 電子書籍アプリ

専用アプリ「DECSアプリ」は、高等教育向け電子書籍ビューアとして全国約40大学の授業で活用されています。アプリの詳しい情報は上のQRコードからご確認ください。

●「6年間レンタル」利用で紙版の半額近い金額でご提供
●レンタル期間中に改版があった際は、無償で改訂版を提供保証

医学電子書籍基本セット6年間レンタル

税込価格 **56,100円**

いつでも、どこでも、調べ物・学習ができます

医学科の膨大な学習を支える 医学電子書籍＋iPadセット

横浜市大医学科生の75%はタブレットを使っています

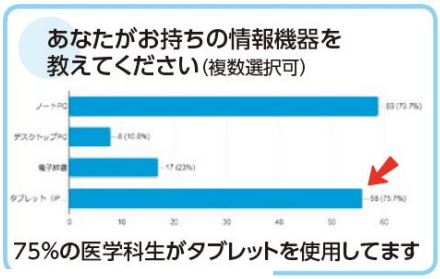

Q.タブレットをどのようなことに活用していますか？

- 講義のノート・レポート作成……35.3%
- 講義の配布資料を見る……64.7%
- 電子書籍（専門書・YearNote等）を読む……60.8%
- ネット講座の受講……56.9%
- 講義資料や教科書をスキャンしたものを読む……64.7%

横浜市大医学科生アンケート結果では、医学科先輩のタブレットの所有率は75.7%と高くなっています。

医学科専門の講義の配布資料をスキャナでデータ化しておき実習の場で利用する、Web上で行われる国家試験対策講座の視聴、国家試験対策本の活用など、タブレットを利用する場面が多くあるためです。

iPadなら、解剖実習や臨床実習等の場面で、すぐに調べることができ、理解を深めやすくなります。

iPad Wi-Fiモデル
（128GB/シルバー）
＋Apple Pencil

- 型番　MR7K2J/A
- 仕様　9.7インチ Retinaディスプレイ 薄さ7.5mm　重さ469g

医学電子書籍基本セット＋iPad128GB

税込価格 **99,800円**

医学科・看護科学生のための変換辞書

医療用語をスラスラ変換で、レポート作成のストレス軽減！

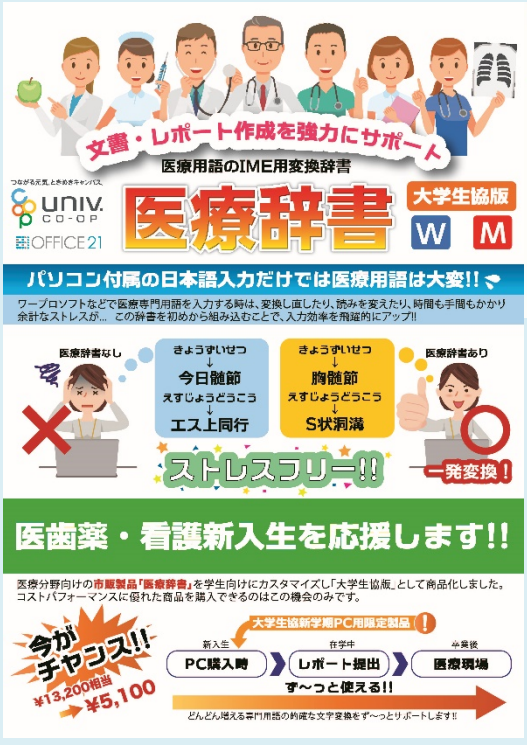

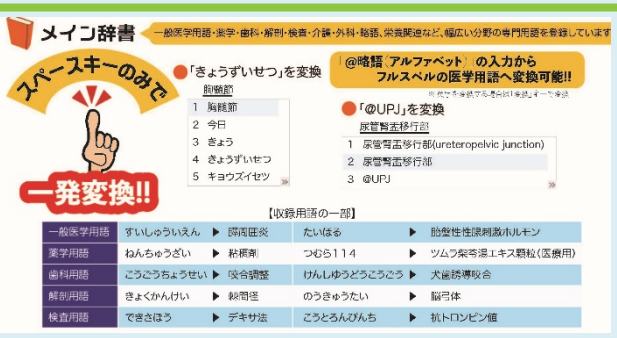

医療辞書[大学生協版]

ワードなどで医療用語を入力するときには、変換し直しをしなければならないので時間がかかります。この辞書を初めからパソコンに組み込むことで問題解決、医療用語の入力効率を飛躍的にアップします。

新学期PC同時購入大学生協特別価格

税込価格 **5,100円**

※パソコンとのセット販売となります。
単体でご購入することはできません。

2020年 横浜市立大学生協おすすめ

プリンターセットのご案内

マイプリンターがあれば急な時
いつでも印刷でき便利です！

学内のプリンターは混雑している場合もあり、
またレポートが深夜に完成することもあるので
自分用のプリンターがあるととても便利です。
特に一人暮らしの方にはおすすめです。

小型プリンター（プリンター・コピー・スキャナー）

タイプ1 | EPSON **EW-452A**

低価格かつ、大学生活では十分な機能を
持ったベーシックモデル

インターフェイス	USB2.0
付属品	インクカートリッジ　4色独立
コピー解像度	5,760×1,440　dpi
拡大縮小	25%－400%(1%刻みで可能)
プリンタ解像度	5,760×1,440　dpi
速度	約2分40秒（A4写真用紙＜光沢＞）
対応メモリーカード	-
ネットワーク等	無線LAN　IEEE 802.11b/g/n対応
保証期間	1年間

※パソコンとのセット販売となります。
単体でご購入することはできません。

下宿生の方に
おすすめ！

エコプリンター（プリンター・コピー・スキャナー）

タイプ2 | EPSON　横浜市立大学生協オリジナルモデル

EW-M630TW-U＋「インク各1本追加」のセットモデル

ケタ違いの低印刷コスト＆大容量

インターフェイス	USB2.0
付属品	インクボトル4色独立
コピー解像度	4,800×1,200 dpi
拡大縮小	25%－400%(1%刻みで可能)
プリンタ解像度	4,800×1,200 dpi
速度	約8ipm(A4カラー文書)
対応メモリーカード	-
ネットワーク等	無線LAN　IEEE 802.11b/g/n対応
保証期間	2年間（標準保証:1年＋MyEPSON登録:追加1年）

※パソコンとのセット販売となります。
単体でご購入することはできません。

自宅生の方に
おすすめ！

一緒に買いたいおすすめアイテム

ポータブルハードディスク

PC本体の保証はあってもデータの保証はありません
もしもに備えたバックアップをおすすめします

アイ・オー・データ　Win用

HDPH-UT1W

税込価格 **8,000円**

容量：1TB　ホワイト色

バッファロー　Mac用

HD-PUS1.0U3-SC

税込価格 **11,000円**

容量：1TB　アルミ筐体　シルバー色

DVD／CDドライブ

TOEFL・TOEICの学習にはCDが必要です

ロジテック　Surface・Mac用

LDR-PMJ8U2VWH

税込価格 **3,780円**

Surfaceセット・MacBookProセットご購入の場合
CDやDVDがご利用いただけません。
この製品があれば、CDもDVDも使えるように
なります！

大学生にぴったりなインターネットは
"持ち運べる" WiMAX 2+ がオススメです。

ルーター＋クレードルに2年分の通信料をセットにした特別商品

Speed Wi-Fi NEXT WX05

下り最大440Mbps

LTEも使える!!
NEC製ルーター

＋

Wウイングアンテナ搭載クレードルで
Wi-Fi通信スループットが約30%改善

＋

2年間分の通信料
ライセンスキー

ルーター
クレードル
2年間分の通信料

3点セット 特別価格 **99,800円(税込)**

- ✓ 一括支払いだから後から追加料金が掛からず安心！
- ✓ 学割だから月額3,992円相当（開通月＋24ヶ月）でおトク！
- ✓ 自動更新しないので見直しができて安心！
  （更新される際はお早めに生協へご相談ください）

WiMAX 2+ はこんなに便利！

ポイント1 家も外も、場所を選ばずこれひとつ！

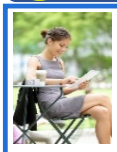

・家の中でも、外出先でも快適インターネット！
・ごちゃごちゃした配線がなく、お部屋スッキリ！

ポイント2 カンタンスタート！

・工事ナシ！ご利用まで長期間お待たせしません！
・お好きなタイミングで開通可能！

ポイント3 パソコンもスマホも同時に１０台接続可能！

・パソコン以外にスマホやタブレットも接続可能。
・スマホのパケット通信量を気にせずに済みます。

ポイント4 月間データ容量上限ナシ！※3

・WiMAXのみの利用なら、毎月のデータ通信容量に上限が無いので安心。3日間で10GB以上使うと速度制限が掛かりますが、短期間かつ時間帯も限定されており、実際には月100GB以上のご利用も可能。

⚠ 必ずご利用予定の場所が利用可能なエリアかご確認ください。

事前に利用可能エリアをご確認いただけます。右記のURLもしくはQRコードよりご確認ください。http://www.uqwimax.jp/area/
実際の機器を用いて確認を希望される場合は、右記より「TryWiMAX」にお申込みください。 http://www.uqwimax.jp/signup/trywimax/
（「TryWiMAX」はUQコミュニケーションズ株式会社が提供するお客様向け無償貸出サービスです。ご利用にはクレジットカードが必要となります。）

料金プランに関わらず、混雑回避のための速度制限(3日間で10GB以上利用時)があります。

※1 システム上の下り最大速度であり、ご利用機器や提供エリアの対応状況により、WiMAX 2+は440Mbps、220Mbpsまたは110Mbps、LTEは75Mbps、37.5Mbpsまたはそれ以下となります。また実際の通信速度は通信環境や混雑状況などに応じて低下します。詳しくは機器の仕様やホームページをご確認ください。 ※2 記載の速度は技術規格上の最大値であり、実使用速度を示すものではありません。エリア内であってもお客様のご利用環境、回線の状況等により大幅に低下する場合があります。ご購入前に利用エリアをご確認下さい。 ※3 ※4 WiMAX 2+のみ(ハイスピードモード)の場合、月間のデータ通信量に上限がなく、通信速度制限(月間7GB超)が適用されません。ハイスピードプラスエリアモードで通信速度制限(月間7GB超)が適用された後は、ハイスピードモードの「WiMAX 2+」通信もその制限の対象となります。また、ネットワーク混雑回避のため、前日までの直近3日間で「WiMAX 2+」「au 4G LTE」の通信量の合計が10GB以上となった場合、「WiMAX 2+」「au 4G LTE」の通信速度を18時頃から翌日2時頃にかけて概ね1Mbpsに制限します。エリア混雑状況により速度を制限する場合があります。 ※2019年11月1日時点

注意事項

※返品およびキャンセルについて：返品およびキャンセルはお受けできません。
※途中解約について：２年間一括前払いのため途中のキャンセルによる返金はできませんのでご注意下さい。

WiMAXサービスに関するお問い合わせ
DISコールセンター TEL：0120-276-616
（受付時間：11時～20時 メンテナンス日を除き年中無休）
WEB：http://www.dismobile.jp/ メール：support@diswimax.jp

SoftBank Air

横浜市立大学
生協限定

学割 おうちのWiFi

下り最大481Mbpsで*1
大容量データ通信も快適！

さすだけで高速ネット使い放題*1

通常価格 ~~5,370~~円

カンタンおうちのWiFi
4年間毎月 **3,380**(税抜)*2 **円だけ**

SALE

4年間で **95,520円おトク!** *3

おうち割 お持ちのスマホがソフトバンク、ワイモバイルならセット割りでもっとおトク! ▶詳しくはお電話で

SoftBank Air ご利用までの流れ〈受付完了日より概ね 1 週間で Air 機器をお届け〉

SoftBank Airをお電話でお申込み
→ お申し込み内容のご確認（親権者様へ確認 / 支払方法の登録）
→ SoftBank Air機器到着後すぐにネット接続

申込者が 20 歳未満の場合、親権者への確認が必要となります。

万が一電波が入らない等、ご利用頂けない場合は初期契約解除できます

初期契約解除(ご契約のキャンセル)
初期契約解除は機器受取日を1日目として8日目までにご相談ください。
連絡先▶0800-1111-820
10:00~19:00（年中無休　通話料無料）

「学割」U-25限定 SoftBank Air 割引キャンペーン2019

以下の条件をすべて満たしたお客様が、ソフトバンク株式会社（以下「当社」とします）が提供する「U-25限定 SoftBank Air 割引キャンペーン2019」（以下「本キャンペーン」とします）の対象です。【1】本キャンペーン実施期間中に、当社指定の窓口にて新たに「SoftBank Air」（以下「対象サービス」とします）にお申し込みいただき、お申し込み日より90日以内に課金開始されていること。【2】お申し込み時点で契約者の年齢が満25歳以下であること。【3】課金開始月末日時点で支払方法が次のいずれかで登録完了していること。①SoftBankまたはY!mobile携帯電話との合算請求、②クレジットカード、③口座振替【4】対象サービスの接続機器をレンタルにて契約していること。

■キャンペーン実施期間：2019年9月2日（月）～終了未定

■キャンペーン特典について

適用条件を全て満たしたお客様へ、次の特典を付与します。・SoftBank Air 接続機器レンタル料金 永年無料、・SoftBank Air 月額料金 48ヵ月1,500円割引※※課金開始月より割引開始になります。

■その他ご注意事項<特典に関するご注意点>

・本キャンペーン開始時点で対象サービスをご利用中の方が、対象サービスを解約し再度同一サービスに申し込まれた場合、キャンペーン適用対象外となります。・翌月以降に繰り越しての割引適用はできません。・契約成立月など対象サービスのご請求額が満額ではなく本キャンペーンの割引額を下回る場合、ご請求額が割引の上限となります。・当社が同時期に実施するその他キャンペーンについては併用できない場合があります。・本キャンペーン特典の内容および提供条件は、予告なく変更する場合があります。・本キャンペーンは予告なく終了する場合があります。

■キャンペーン提供主体について

本キャンペーンの提供主体は、当社です。・記載内容は 2019 年 9月2 日現在のものです。・表示価格は税抜です。

*1表記の通信速度はシステム上の最大通信速度であり、全国主要都市で提供中です。一部エリアでは下り最大962Mbpsを提供中です（Airターミナル4のみ対応）。（Airターミナル3は下り最大350Mbps）ご利用のエリアによって、最大通信速度が異なります。ベストエフォート形式のためお客様の通信環境により実際の通信速度は変化します。ご利用の集中する時間帯（夜間など）は、サービス安定提供にともなう速度制限のため通信速度が低下する場合があります。動画やファイル交換ソフトなどをご利用の場合は速度が低下する場合があります。詳しくはSoftBank Airの速度制限などについて<https://www.softbank.jp/ybb/air/data-about/>をご確認ください。

*2 U-25限定 SoftBank Air 割引キャンペーン2019の適用条件をご覧ください。

*3 通常料金(レンタルプラン)とU-25限定 SoftBank Air 割引キャンペーン2019(レンタルプラン)の4年間にかかる総額料金の差分

お問合せ/お申し込みはこちら
▶大学名 / キャンパス名 / 学部名をオペレーターにお伝えください。

ソフトバンク新規受付センター
0120-989-677
受付時間10:00~21:00

大学生特別オリジナルモデル

「大学生のため」の電子辞書

学びにあった2つのモデルを提案します！

大学生協ならではのお得＋安心仕様！

- 特典1 大学生特別斡旋価格（お得な価格設定は大学生協ならでは！）
- 特典2 在学保証【最長4年間】（メーカー保証を最長4年間に延長！）
- 特典3 修理代金割引（保証対象外の修理料金も割引に）

CASIO EX-word

大学生協オリジナル
2020年2月発売
最新モデル

※画像は2019年モデルです。

英語強化モデル

税込価格 **37,000円**

高度な英語学習をサポート! 英語強化コンテンツ

新英和大辞典 第六版

新和英大辞典 第五版

ロングマン現代英英辞典 6訂版

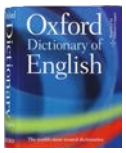

オックスフォード新英英辞典 第2版

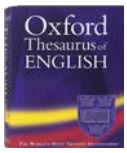

オックスフォード類語辞典第2版）

理系強化モデル

税込価格 **37,000円**

理系専門学習に対応! 理系強化コンテンツ

岩波 理化学辞典 第5版

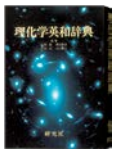

理化学英和辞典

自然科学系英和大辞典 増補改訂新版

自然科学系和英大辞典 増補改訂版（第5版）

高校数学解法辞典

さらにお得に

第二外国語の学習もサポート

- 横浜市立大学では、現在初習外国語として中国語・韓国朝鮮語・ドイツ語・フランス語・スペイン語の授業があります。
- 国際教養学部では、英語以外に上記の言語を1つ以上学習することが必須となっています。

中国語 / 韓国語 / ドイツ語 / スペイン語 / フランス語

※購入後に言語のダウンロードが必要になります。

電子辞書（英語強化 or 理系モデル） ＋ 第二外国語カード（1言語）

税込価格 **40,870円**

こんなに違う！

	高校生モデル AZ-G4700edu	vs 大学生モデル AZ-SR9800/AZ-SR9850
収録見出し語数	約10万5千語（ジーニアス英和辞典第5版）	約28万語（リーダーズ英和辞典 第2版） 約2.7倍！
複数辞書検索によるヒット数	約90ヒット（[absolute]を複数辞書検索した場合）	AZ-SR9800 約530ヒット（[absolute]を複数辞書検索した場合） 約6倍！ / AZ-SR9850 約620ヒット 約6.8倍！
日本語キーワード例文検索	約60万例文	約123万例文（英語強化モデルの場合） 約2倍！
就活系コンテンツ数	0コンテンツ	5コンテンツ（SPI・一般常識 他） 就職にも有利

さらに横浜市大生の大学生活をカバーできる充実のコンテンツ！！

TOEFL®

その他

TOEICもTOEFLもこれで万全！！

お申込み方法

■WEB以外のご注文の場合、数量限定のため、必ず予約確認が完了してからお支払いください。
■予定数量が終了次第締め切らせていただきます。ご了承ください。
■ご不明な点はお問い合わせください。

WEBからお申込み

お申込みは横浜市立大学生協ホームページ
「新入生応援サイト2020」からお願いします。

横市大　新入生　で検索

https://www.univcoop.jp/ycu/

クレジットカード・代金引換払いが選べます

WEB以外のお申込み・お支払い方法

01 ご予約

同封の申込書にご記入の上、ご予約してください。

FAXまたは電話、メール

02 予約確認

生協から予約確認の連絡をします。

ご注文内容の確認のご案内をします。

03 お支払い

ご予約の確認後、下記の方法でお支払いください。

■クレジットカード
■銀行振り込み
■現金払い
■分割払い

04 お届け

宅配便でお届けします。

（配送料は生協負担）

ご指定の日時にお届けします。

銀行振り込み

予約確認後、
当生協指定の口座にお振り込みください。
振込手数料はお客様のご負担となります。

クレジットカード・現金払い

生協店舗にご来店の上、お支払いください。
営業案内をご確認の上、ご来店ください。

分割払い

「分割払い希望」と申込用紙にご記入いただき
FAXまたは電話、メールでお申込みください。
折り返し詳細をご連絡いたします。

お問合せ連絡先

横浜市立大学生協
TEL045-701-6054　FAX.045-783-6624
https://www.univcoop.jp/ycu/
※　上記サイトの「お問合せフォーム」より送信ください。

生協営業案内

●通常営業時間10:00～18:00
●短縮営業時間10:30～15:00
●短縮営業期間1月27日～4月5日（予定）
●12月26日～1月5日、土日、祝日は閉店させていただきます。