

入学準備は大丈夫ですか？

大学関係 生協関係

準備内容	総合型選抜 学校推薦型選抜	A日程・B日程	C日程
✓ [新潟県立大学生協 受験生・新入生応援サイト]をチェック	11月中旬～4月上旬頃 随時情報を更新しています。		
✓ 【重要】資料請求を期日までにWebで行う	12/9(月)	2/24(月)・3/12(水)	3/25(火)
✓ 学事日程・入学手続きの把握	期日・方法は大学の書類を参照		
✓ 【重要】生協・共済ご加入手続き	12/11(水)・2/27(木)・3/14(金)・3/27(木)		
✓ 組合員証手続き	スマホに大学生協アプリをインストール		
✓ 【重要】大学生協推薦 学習用パソコンのお申込み	資料請求後に送付される資料をご確認ください		
✓ 新入生相談会の参加申込み	12月～3月開催予定 詳細・参加申込みは受験生・新入生応援サイトをご覧ください		
✓ 友作祭(新入生歓迎会)の参加申込み	3月下旬開催予定 詳細・参加申込みは受験生・新入生応援サイトをご覧ください		
✓ スーツの準備 / 新学期生活用品の購入	3月下旬まで		
✓ 入学式	4月上旬(期日・方法は大学の書類を参照)		
✓ 履修届け	4月上旬(期日・方法は大学の書類を参照)		
✓ 教科書の購入	3月下旬に新潟県立大学生協公式サイトでご案内します		
✓ 授業開始	4月上旬(期日・方法は大学の書類を参照)		

※日程につきましては変更されることがありますので、必ずご自身で確認してください。

生協の新学期企画のご案内

参加お申込みは受験生・新入生応援サイトよりお願いします。定員になり次第締め切らせていただきます。

生協の新入生相談会

大学生活をはじめににあたっての様々な不安・疑問に先輩たちがこたえます。

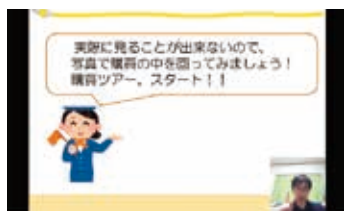

お申し込みはこちらから



友作祭(新入生歓迎会)

友だちづくりをお手伝いします。生協学生委員がたのしく盛り上げます。毎年、大勢の新入生が参加しています。



お申し込みはこちらから



2025年度

新入生・保護者のみなさまへ

重要 入学まで大切に保管してください

新潟県立大学生生活協同組合

生協・共済加入のご案内

入学手続きとあわせて生協加入手続きを！



学生賠償責任保険

生協加入

学生生活110番

CO・OP学生総合共済

生協電子マネー

就学費用保障保険

皆さんが生協に加入され、充実した大学生活へのスタートを切ることができるよう願っています。



新潟県立大学学長 若杉 隆平

新潟県立大学に合格された皆さん、おめでとうございます。皆さんが本学の学生となって、知力と人間力を蓄え、たくましく成長されることを楽しみにしております。

異なる文化的背景を持つ人々が集い、学ぶことを通して、新しい知を開拓していく場が大学です。キャンパスには、新潟県内はもちろん、全国各地、さらに海外からも学生が集います。大学生活を通して異なる考え方を友人たちと知り合い、さらには、学びを通じて国際社会との交流を深める機会が多々あります。そのような機会を通じて、多くの人と交流を図り、お互いを尊重し、協力しながら社会を

支えてゆく豊かな人間性を育ててほしいと思います。

新潟県立大学生生活協同組合(生協)は、本学の学生や教員、そして事務職員の出資によって運営されている組織です。生協では、皆さんが健康で充実した学生生活を送るうえで必要な「食」や「住」をサポートしています。充実した大学生活へのスタートを切ることができるよう願っています。また、教科書、文房具、パソコンなど大学での学びに必要な教育機材の入手や万一年に備えての共済への加入もできます。皆さんが生協に加入され、充実した大学生活へのスタートを切ることができるよう願っています。

加入手続きは下記の期日までに済ませてください。

総合型選抜・
学校推薦型選抜合格の方

2024年

12/11(水)

A日程合格の方

2025年

2/27(木)

B日程合格の方

2025年

3/14(金)

C日程合格の方

2025年

3/27(木)

期日は事務手続き等を円滑に進めるために設定しています

期日を過ぎても手続きはできますが、時間がかかる場合がありますので期間内での手続きにご協力をお願いいたします。

生協

入学準備の流れ

生協・共済

01

加入目安期日までに加入手続き

大学生協アプリ

02

大学生協アプリ組合員証を登録

パソコン・教材等

03

別冊でのご案内必ず資料請求を

つながる元気、ときめきキャンパス。



新潟県立大学生生活協同組合

(平日)10:00~16:00 TEL.025-270-1730

新潟県立大学生協 新入生 検索

資料請求
各種お手続き
新入生応援
サイトに
今すぐアクセス!



つながる元気、ときめきキャンパス。



新潟県立大学生生活協同組合

新潟県立大学生協 新入生 検索

資料請求
各種お手続き
新入生応援
サイトに
今すぐアクセス!



1

ご入学準備からご卒業まで、新潟 県立大学生協におまかせください

新潟県立大学生協に加入しよう

生協加入 (生協出資金)



大学生協について詳しくはコチラ
(全国大学生協連Webサイト)

生協店舗をご利用いただくにあたっては、消費生活協同組合法により、加入して組合員になることが定められております。入学手続きと併せて期日までにお手続きください。なお、生協出資金はご卒業時(脱退時)に定款の定めに基づき返還いたします。各種の生協は、それぞれが別法人として独立して運営しています。地域生協等に参加されている方も、ご利用には大学生協への加入を新たにお願いたします。

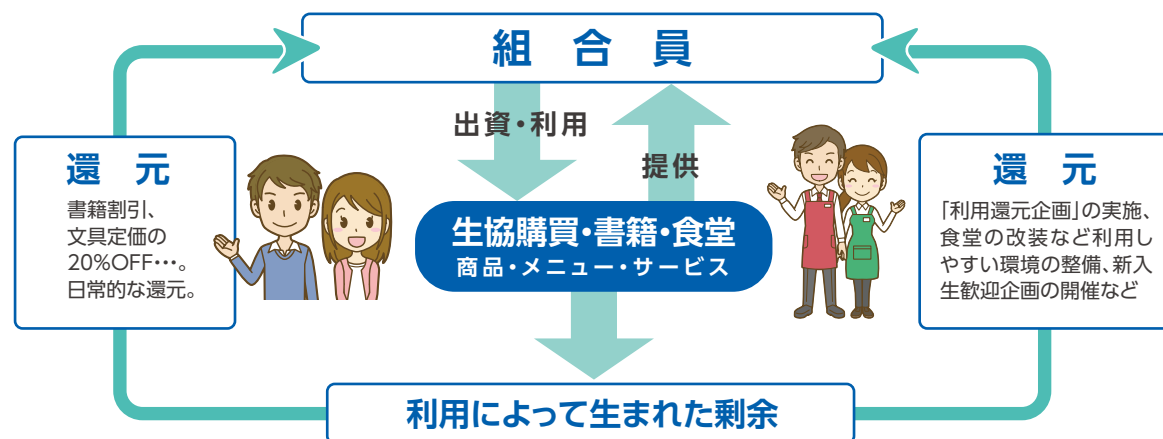

剰余が外部に流出せず、すべて組合員のために使われます。その活用方法は、組合員の代表である総代会、理事会で決められます。

生協出資金は3口15,000円(1口5,000円)をお願いしています

生協出資金はご卒業時に定款の定めに基づき返還します。

新潟県立大学生協は、新潟県立大学の学生・教職員の出資金で運営されています。学内にある生協のお店をご利用いただくにあたっては、新潟県立大学生協の組合員になっていただくことが「消費生活協同組合法」により定められています。まずは大学生協への加入をお願いいたします。

本冊子「生協・共済加入のご案内」を見ながら、期日までに加入手続きをお済ませください。



学生食堂・生協店舗は、生協に加入してご利用ください

10人中9人以上と、ほぼ全ての学生が生協に加入されています(2024年度実績)

新潟県立大学生協は、入学から卒業まで大学生活の様々なシーンで加入いただいた組合員のみなさんをサポートしています。食堂での食事をはじめ大学での勉強や生活に関わる商品・サービスなど、大学生協のお店をご利用の際には組合員証(大学生協アプリで表示)をご提示いただく場合があります。



キャンパスの中においても、外においても安心・便利 新潟県立大生のそばに、いつも新潟県立大学生協 入学準備は大学生協で

入学 生協に加入

生協出資金
3口 15,000円

学び

教科書代が
お得
教科書が
10%OFF!

雑誌・コミックも
10%OFF

学び 4年間の
サポート付き

生協の
オリジナル
パソコン

4年間使う、
教材としての
パソコンを
ご案内

健康 CO・OP

学生総合共済
学生賠償責任保険
就学費用保障保険

などに参加
できます。

在学中からご卒業までずっとご利用いただけます

安心安全なお食事を提供します

学生食堂

学内にある頼れる便利なお店

書籍購買部

食事

生協食堂では
バランスのよい食事を
提供しています

パン・おにぎりも
生協価格

学び

自動車教習所は、コンビニや直接申し込むより
安い! 安心!
合宿や旅行、海外留学・
レンタカーなども **割引料金**

学び

公務員・資格スクールが
組合員特別価格で
申し込みます

イベント

友達づくりや
健康・安全イベントに
参加できます

卒業

ご卒業
卒業レンタル衣装
ご案内します

大学生には大学生の ための保障が必要です

高校までとは行動範囲・活動環境が大きく変わります

家族や学校から目の届く高校までの生活から、自分で判断・行動するシーンが増える大学生活。大学生活で大切なことは、学業・課外活動やアルバイト等、さまざまな経験を通して学ぶこと。必然的に行動範囲が広がり、活動環境も大きく変わります。それに伴い**病気やケガ、事故に遭う「リスク」も増えます。**

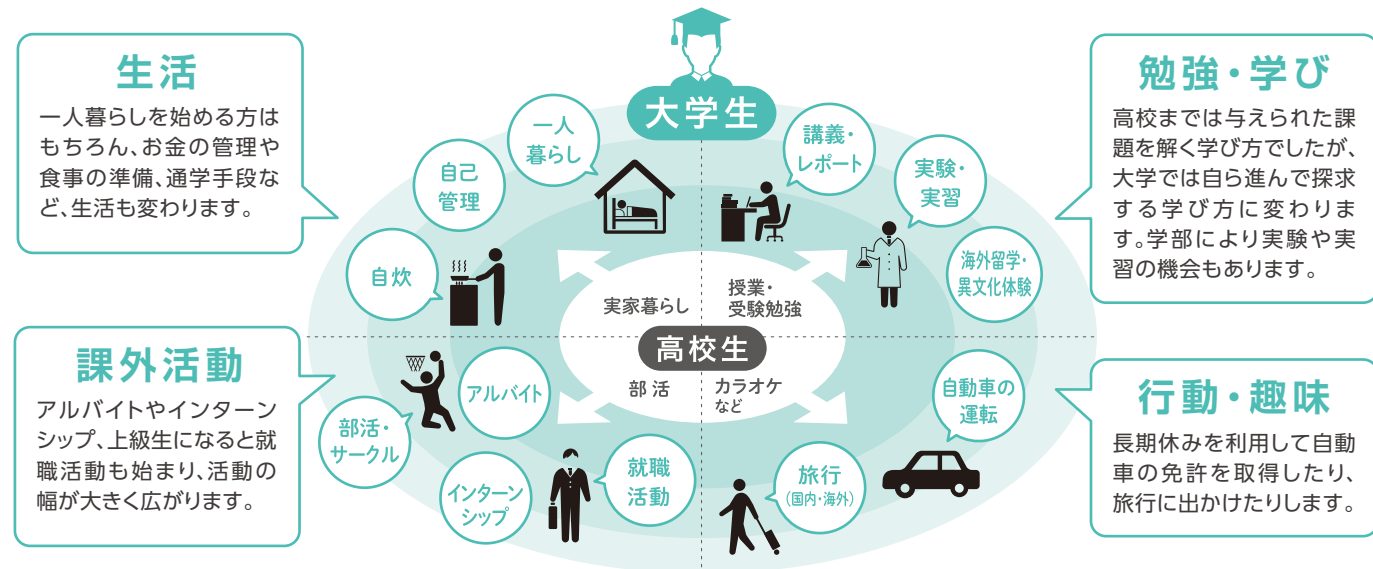

現在、ご加入の保障だけで大丈夫でしょうか？

お子様の保障制度には18～20歳を迎えると満期になるものが少なくないため、再度満期日等のご確認をおすすめします。こころの病、実習、アルバイト、サークル活動や留学などの事故に対応した保障が備わっているかをご確認ください。

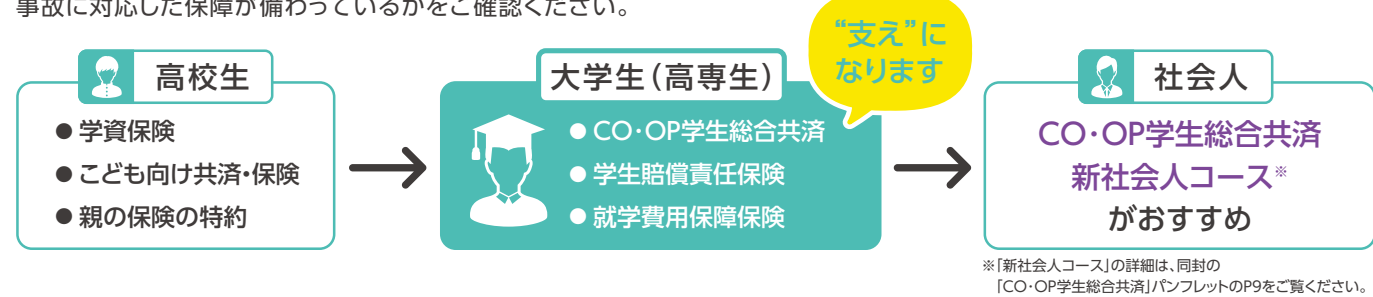

※「新社会人コース」の詳細は、同封の「CO-OP学生総合共済」パンフレットのP9をご覧ください。

こころの病による支払状況

精神障害による共済金請求時の学年の傾向「大学生の病気・ケガ・事故2023」より

こころの不調を訴える学生が増えています

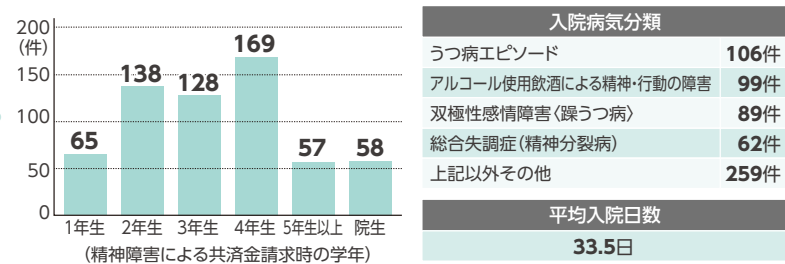

充実した大学生を送るために保障の準備が必要です

病気やケガをすると医療費だけでなく日常生活の中でさまざまな出費が発生します。また、多くの学生がアルバイト代を生活費の一部として考えており、アルバイトができなくなることで収入が減少する場合があります。**治療費のカバーだけでなく生活費を圧迫しない保障や、24時間365日、学校外・国内・海外を問わない保障が備わっているかをご確認ください。**

万が一起こるとアルバイト収入に影響することも

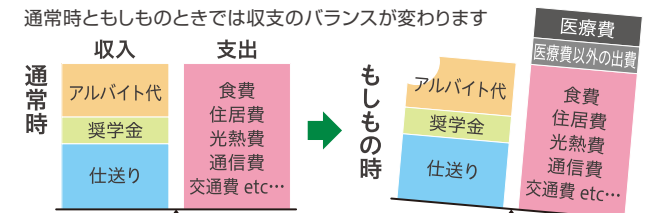

	チェック	CO-OP学生総合共済	現在加入している保障
自分に対する保障	学内外・国内・海外を問わず24時間365日ケガや病気が保障されますか？	保障される	される ・ されない
	病気やケガによる入院の日額保障はいくらですか？	日額10,000円	円
	入院は何日目から何日分保障されますか？	1日目～360日分	日目～ 日
	うつ病など こころの病による入院も保障されますか？	保障あり	あり ・ なし
	アルバイトや旅行・留学(国内外) 中も保障されますか？	保障あり	あり ・ なし
	持病がある方も申込できますか？	申込できる	できる ・ できない
	学内に窓口があり、学生本人が給付などの相談ができますか？	生協の共済カウンターあり	
他人に対する保障	以下の事例は保障の対象になりますか？		
	自転車通学中に他人にケガをさせたり、他人の物を壊した。	保障あり	あり ・ なし
	教育実習中に生徒にケガをさせた。	保障あり	あり ・ なし
	インターンシップ中やアルバイト中の勤務先で備品を破損させた。	保障あり	あり ・ なし
	学生本人が加害者になった時の示談交渉サービスはありますか？	示談交渉サービスあり	あり ・ なし

学生総合共済は、他の保険・共済から保険金・共済金が支払われた場合でも共済金の請求手続きはできます。

24時間365日、大学生生活をトータルにサポートします

大学生協の保障制度は共済と保険、その他のサービスの長所を組み合わせることにより、学生生活に必要な保障をお手頃な掛金・保険料・会費で実現しています。

CO-OP 学生総合共済 で安心!

学生本人のケガや病気の「もしも」に備える

学生賠償責任保険 で安心!

他人への賠償事故+一人暮らしの「もしも」に備える

就学費用保障保険 で安心!

扶養者の「もしも」に備える



※「学生生活110番」は共済・保険とは別のサービスです



大学生生活のさまざまな「もしも」に備え、安心して「学業を継続」するために、ぜひ「**県立大生安心プラン**」での加入をおすすめします。

県立大生安心プランの詳細は次ページでご案内します

新潟県立大学生協の 加入おすすめプラン

生協出資金+お手頃な掛金と保険料で充実の保障!!

おすすめ

県立大生 安心プラン

自分の病気やケガだけでなく、他人に迷惑をかけて賠償責任が発生した場合のそなえや扶養者に「もしも」のことがあっても学業を継続するための学資費用をサポートするそなえが含まれています。
さらに学生生活110番をプラス。安心の大学生活をスタートできます。

基本プラン

大学生活を送る上で学生総合共済と学生賠償責任保険はすべての新入生に加入をおすすめしています。

1	生協加入出資金 (3口15,000円)	新潟県立大学生協はみなさんの出資金で運営されています。 新潟県立大学生協に加入してから生協食堂(学食)や生協店舗(書籍・購買部)をご利用ください。 この出資金は卒業時(脱退時)に定款の定めに基づき返還いたします。
2	CO・OP学生総合共済 (G1200コース)	病気・ケガでの入院、事故(ケガ)通院など 通学中転倒してケガ、体育の授業で足をねんざ サークルでの県外遠征で食中毒に…等 自分自身のリスクに備える 学生ご本人の病気やケガを国内・海外を問わず保障します。
3	学生賠償責任保険 (示談交渉サービス付)	一人暮らし 特約なし (19H) 一人暮らし 特約あり (19HK) 日常生活での事故で加害者に 自転車を通学中に歩行者にケガをさせた 他人の財物や商品を誤って破損させた 他人への賠償に備える 正課の講義・インターンシップ中の賠償事故にそなえます。 「一人暮らし」でのアクシデントなど 洗濯機からの水もれで借用住宅に損害、 廊下で水道管が凍結し破損など 他人への賠償に加えて、一人暮らしでのリスクに備える 日常生活での賠償事故にあわせて、火災や水もれなどによる 家財の損害や借家人賠償等にそなえます。
4	就学費用保障保険(19W)*1 (総合生活保険)学資費用の必要に応じて最大15口まで加入できます	扶養者のもしもの時でも 学業を継続するための学資 費用をサポート。 1年目の保険料(1口) 2,610円 2年目からは口座振替 2029年卒業予定(4年制)

共済の掛金と保険料のみの合計です。

5	学生生活110番 *1*2	日常生活の「ちょっと困った」を解決 水廻りのトラブル(水道凍結、トイレ詰まり)、 鍵のトラブル、自転車トラブル(パンク)…等 日常生活のトラブルに備える 24時間365日いつでも電話で相談できます
6	生協電子マネー	便利でおトク 生協電子マネー 事前チャージサービス 入学後にかかる昼食・教科書購入等の費用の一部「先払い」です。 学食や教科書販売所の混雑緩和にご協力ください。

Web申込みシステム利用料

合計金額

新潟県立大学安心プラン 卒業までの支払いイメージ	入学時	2年目	3年目	4年目	卒業時
生協加入出資金	15,000円	返還手続きをしましょう			
CO・OP学生総合共済	14,400円	14,400円	14,400円	14,400円	新社会人コースへ継続
学生賠償責任保険(一人暮らし特約なし)	1,800円	1,800円	1,800円	1,800円	なし
or 学生賠償責任保険(一人暮らし特約あり)	8,500円	8,500円	8,500円	8,500円	なし
就学費用保障保険(※3口の場合)	7,830円	5,790円	3,630円	1,590円	なし
学生生活110番	10,400円	4年間一括払いの会費 → 新社会人生活110番に加入可能			
合計金額	自宅生 49,430円 自宅外生 56,130円	21,990円 28,690円	19,830円 26,530円	17,790円 24,490円	—

※初年度は加入webシステムでお支払いいただけます(別途利用料500円が必要です。)/※生協電子マネーの入学前チャージは、入学時初年度のみとなります。

- CO-OP学生総合共済および学生賠償責任保険、就学費用保障保険についての詳細は同封の「CO-OP学生総合共済パンフレット」をご覧ください。また、同パンフレットに記載されています「契約意向確認書」、「重要事項説明書」、「制度のあらまし」を必ずお読みください。
- 加入手続きは「新潟県立大学生協 加入Webシステム」にてお願いいたします。
手続き手順に関しては18ページからの「加入手続きの流れ」をご覧ください。
- 下記プラン以外をご希望の場合は、加入Webよりカスタムプランを選択し、プラン内容を変更してお手続きください。
- インターネット環境のない方、その他は生協へお問い合わせください。



生協・共済加入の手続きはこちらから

P18を
ご覧ください

自宅生 (実家から通学)		一人暮らし (アパート・大学寮などで一人暮らし)	
県立大生 安心プラン	基本プラン	県立大生 安心プラン	基本プラン
15,000円	15,000円	15,000円	15,000円
14,400円	14,400円	14,400円	14,400円
1,800円	1,800円	—	—
—	—	8,500円	8,500円
7,830円 (3口)	—	7,830円 (3口)	—
24,030円	16,200円	30,730円	22,900円
10,400円	—	10,400円	—
10,000円	10,000円	10,000円	10,000円
500円	500円	500円	500円
59,930円	41,700円	66,630円	48,400円

7 生協食堂・店舗で使える食事専用の定期券システム ミールパス

詳しくはP16をご覧ください。



2 3 4 また 5 についての詳細は

別途、同封のパンフレットかホームページにてご確認ください。

学生総合共済

kyosai.univcoop.or.jp/start/index.html

学生生活110番

www.univcoop.or.jp/gakusei110

※1「就学費用保障保険」の1口当たりの保険料、「学生生活110番」の一括払いの会費は、卒業までの期間により変わります。詳しくは各パンフレットかホームページでご確認ください。
※2「学生生活110番」は共済・保険とは別のサービスです。全国大学生生活協同組合連合会の商品で、ジャパンベストレスキューシステム株式会社がサービスを提供しています。大学生協の組合員が加入できます。

2

生協加入と合わせて「安心」への備えを

～充実した大学生活を送るためのお守り～

健康で安心な大学生活をおくるための保障制度

CO・OP学生総合共済

1年間の掛金 **14,400円**

G1200コース



大学生協共済キャラクター「タヌロ」

大学生のからだもこころも24時間365日保障します。



詳しくは、こちらの二次元コードをご覧ください。

おすすめポイント

CO・OP 学生総合共済

G1200コース



学生本人のケガや病気にそなえるたすけあいの制度
ケガや病気を24時間365日、学内外・国内・海外を問わず保障します。地震・噴火・津波によるケガも保障。

ポイント①

入院保障は

1日目から360日分

日額 **10,000円**

ポイント②

ケガでの通院は

1日目から90日分(固定具保障を含む)

日額 **2,000円**

ポイント③

手術は日帰りも含め

1回の手術につき

5万円

ポイント④

精神疾患の診療を受けたとき
こころの早期対応保障

共済期間(1年)につき1回 **10,000円**

ポイント⑤

扶養者がもしものときも
扶養者事故死亡・扶養者事故重度障害

500万円

ポイント⑥

持病がある方も※
申し込ただけです

※発効日の前日以前に罹患していた病気を原因とし、発効日から1年以内の事由については、お支払いできません。

《学生総合共済》から 卒業後は **CO・OP学生総合共済 新社会人コースへ** 満30歳の満期日まで保障が続きます!

プラス1 卒業後も安心が続く

CO・OP学生総合共済加入時にあわせて新社会人コースへの事前申込ができます。
CO・OP学生総合共済 新社会人コース
CO・OP学生総合共済にご加入された方が卒業後に継続可能な保障

CO・OP学生総合共済 新社会人コース B1200コース

掛金払込方法: 月払 / 口座振替
加入できる年齢(発効日時点) / 満29歳まで
保障期間 / 満30歳の満期日まで

月掛金 **1,200円**

※新社会人コースは、CO・OP学生総合共済の更新・更改専用コースです。新規加入はできません。

※CO・OP学生総合共済は卒業予定年月の加入はできません。

新社会人コースとは、CO・OP学生総合共済加入者の方が
満30歳満期日まで継続できる専用コースです。

■3つのおすすめポイント

契約引受団体 / 日本コープ共済生活協同組合連合会

ポイント① 月払1,200円とCO・OP学生総合共済(年払)と変わらない掛金で、続けやすい

ポイント② CO・OP学生総合共済G1200コースと変わらない入院日額10,000円、ケガ通院日額2,000円の保障

ポイント③ 事前申込で、卒業しても切れ目のない保障が満30歳満期日まで継続できるので安心

CO・OP学生総合共済 新社会人コースは、事前申込ができます。

事前申込をしていただくと、卒業時に手続きなしで新社会人コースへ継続できます。

●新社会人コース事前申込には、同一世帯のご家族またはご本人が地域生協(コープ)の組合員である必要があります。

●現在、地域生協に加入されていない方も、新社会人コースの事前申込ができます。地域生協に未加入の場合、扶養者情報を含む契約情報を扶養者がお住まいの地域生協に提供し、地域生協より扶養者宛に生協加入のご案内を行う場合があります。生協加入のお手続き後、事前申込が成立します。



詳しくは、こちらの二次元コードをご覧ください。

継続して良かった
「新社会人コース」
保護者の声



社会人に娘がなり何かひとつ保険に入ろうと決断。安いいし手続きも簡単で、すぐに共済金も入金され助かりました。



離れて暮らす子どもには、CO・OP共済が一番お守りになります。ありがとうございます。



息子は健康なので必要ないかとも思っていたのですが、今回突然の請求に、やっぱり共済加入は必要だと実感しました。

学生のからだもこころも24時間365日保障します

「まさか自分が…」共済金のお支払いを受けた学生はみんなそう言います

4年間で新潟県立大学生に

255件
2,123万円以上
共済金のお支払いがありました。

(2020年4月～2024年3月)

※給付実績には、2021年度までの保障内容による実績を含みます。

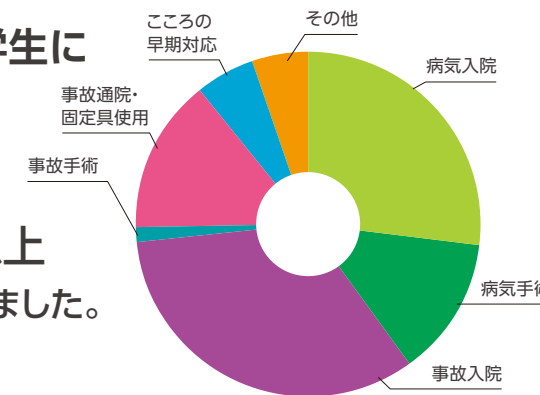

病気入院	69件
病気手術	33件
事故入院	85件
事故手術	4件
事故通院・固定具使用	37件
こころの早期対応	14件
その他	13件

入学後3ヶ月で遭遇した「もしも」[全国の事例(2023年4月～6月)]

◆病気

疾患	事例	入院日数	手術回数	給付金額
呼吸器系疾患	気胸 大学から帰宅後の入浴中に、胸に痛みを感じ始めました。	8	1	130,000円
消化器系疾患	胃腸・大腸炎感染症 生の鶏肉をまな板の上に置き、そのまな板を洗わずに使ってしまったことが原因と考えられる。	6	-	60,000円
こころの早期対応	社会不安障害 オンラインによる講義が増加し、家を出る機会が減ったことから、人に会うことが困難になりました。	-	-	10,000円

◆事故

事故	事例	通院日数	固定具	給付金額
交通事故	自転車運転中 通学途中、道路上で、強風により自転車から転倒	6	-	12,000円
日常生活の事故	屋内での事故 布団をたたんでいるとき家で爪が引っ掛かり剥がれた。	1	-	2,000円
スポーツ事故	スポーツ中の事故 フットサルで相手選手の膝が右腿に当たった。	1	-	2,000円



学生総合共済加入者のための安心サポート!保護者の方もご利用できます!

学生生活 無料健康相談テレホン

24時間
365日
無料

専門の
相談員が
お答えします

からだところろの健康相談

からだところろに関する悩みに専門の相談員がお答えします。対面では相談しにくい内容でも時間外に関係なく安心して利用できます。

くらしの相談

一人暮らしで困ったことやストーリーのトラブルなど、生活している上で困ったことの解決をサポートします。

ヘルスアドバイザー

専門医

メンタルヘルス

看護師、保健師、管理栄養士
内科、整形外科、外科、精神・神経科、眼科、産婦人科
臨床心理士 など

病気になったりケガしたりしなくても受けられるサポートとして、多くの学生・保護者に利用されているサービスです。

秘 プライバシーは守ります!

3

「生協・共済加入」とあわせて「安心」への備えを

～他人への賠償と一人暮らしでのリスクに備える～

他人の身体や他人の財物などに対する賠償責任保障

学生賠償責任保険 19H 19HK

(示談交渉サービス付・国内での賠償事故のみ) ※大学生協の学生組合員が加入できます。

学生賠償責任保険は、日常生活、正課の講義、インターンシップ中における賠償事故を保障する保険です。

このご案内は保険の特長をご説明したものです。詳しい保障内容につきましては「CO-OP学生総合共済」パンフレットでご確認ください。



学生賠償責任保険 (一人暮らし特約なし) 19H

1年間の保険料 学生賠償責任保険 (一人暮らし特約なし) **1,800円**
2025年4月29日までに払込んだ場合

19H ポイント 1

インターンシップ中やアルバイト中、さらに海外での賠償事故も保障します

インターンシップにも対応

多くの企業がインターンシップ受入期間中の賠償責任保険への加入を求めますが、「学生賠償責任保険」に加入していれば、生協窓口で「確認書」の発行をしていますので、企業への提出書類も学内でバッチリ揃えられます。

19H ポイント 2

実験・実習中に発生した加害事故による賠償金や、医療実習中に発生した事故による院内感染の予防措置・治療の費用を保障します

19H ポイント 3

自転車乗車中に他人をケガさせたり他人の財物を壊した場合など、1事故最高**3億円**まで保障します

- 実家通学の方
- アパート、寮などにお住まい(予定)で、「お住まい」等を取り巻くリスクに備える一人暮らしのための保障が不要な方
- 国内・国外の保障です。

学生賠償責任保険にお部屋の保障をセット / (住まいの火災などの保障)

一人暮らし専生の方 学生賠償責任保険 19HK (一人暮らし特約あり)

1年間の保険料 学生賠償責任保険 (一人暮らし特約あり) **8,500円**
2025年4月29日までに払込んだ場合

19HK ポイント 4

借家人賠償責任保障は水もれ等による、借用住宅への賠償事故を保障します(示談交渉サービス付)

1事故最高**1,000万円**まで保障します

19HK ポイント 5

家財保障は、住宅(敷地を含む)内での火災・水ぬれなどによる家財の損害や、家財や現金・自転車の盗難にも対応します

19HK ポイント 6

父母駆けつけ費用保障

3日以上続けて入院した場合などに親族が現地に駆けつけるために支出した交通費・宿泊費等を保障します

- アパート、寮などにお住まい(予定)で、「お住まい」等を取り巻くリスクに備える一人暮らしのための保障が必要な方
- 一人暮らし特約(除く父母駆けつけ費用保障)は国内のみの保障です。
- 「賃貸借契約」が必要ですが、入居前でも加入できます。
- 一人暮らし特約のみの加入はできません。

「一人暮らし特約あり」は、上記の「学生賠償責任保険(一人暮らし特約なし)」の保障(19H)がすべて含まれ、さらに借用住宅の損害や家財・盗難等にも対応します。

示談交渉サービス付 (学生・子ども総合保険) 19H 19HK (国内での賠償事故)

24時間受付OK

示談交渉サービスとは、この保険の被保険者が加害者となったとき、相手方および被保険者の同意を得られた場合、被保険者に代わって保険会社が被害者と折衝し解決するサービスです。

保険金請求は、コープ共済センターへ電話またはインターネットでの事故受付も可能です。

(注)「一人暮らし特約」とは、賠償事故の解決に関する特約付借家人賠償責任補償(オールリスク)特約、住宅内生活用動産補償(大学生等用)特約、借用住宅修理費用補償(大学生等用)特約、救済者費用等補償(入院ワイド型)特約等を指します。 承認番号: B24-100289 承認年月: 2024年7月

お問い合わせは 所属の各大学生協の共済窓口 または コープ共済センター ☎0120-16-9431

契約引受団体 日本コープ共済生活協同組合連合会 <https://coopkyosai.coop>

保険取扱代理店 株式会社 大学生協保険サービス <https://hoken.univcoop.or.jp/>

(学生・子ども総合保険、施設・生産物賠償責任保険) 引受保険会社(幹事): 三井住友海上火災保険株式会社

全国支払事例

2021年4月～2023年9月

【学生賠償責任保険】一人暮らし特約なし(19H)

事故分類	事故状況	示談交渉	支払保険金
自転車事故(対人対物)	自転車走行中、T字路で自転車と接触しケガをさせ、損害も与えてしまった。	あり	9,210,975円
正課の講義等における事故	講義室にて後部座席の大学所有のノートパソコンに手が当たり、落下して破損させてしまった。	あり	55,803円
インターンシップ中の事故	インターンシップ先から貸与されたノートパソコンを、落として破損させてしまった。	なし	82,720円
アルバイト中の事故	アルバイト中のコンビニで防犯カメラに段ボールをぶつけ、コードを切ってしまった。	なし	93,500円
スポーツ中の事故	大学体育館でバスケットボールの練習中、遠くからシュートしボールを投げた際に誤って窓ガラスを割ってしまった。	なし	165,000円
水もれ事故	風呂の水を出しっぱなしにしたところ、排水詰まりがあったため階下へ水もれし、損害を与えてしまった。	あり	130,935円
その他の事故	地下鉄でエスカレーターで降りている際、スーツケースが転がり相手の足の上に落ちて、ケガをさせてしまった。	なし	1,391,570円

【学生賠償責任保険】一人暮らし特約あり(19HK)

事故分類	事故状況	示談交渉	支払保険金
借家人賠償責任保障	充電器が発火して、借用住宅の床を汚損させてしまった。	あり	237,600円
借家人賠償責任保障 家財保障	水抜き栓の操作を誤って配管から水もれし、自室内および家財に水ぬれ損害を与えてしまった。	なし	1,590,171円
	電子レンジを落としてフローリングに穴を開けてしまい、電子レンジも破損させてしまった。	なし	269,544円
家財保障	借用住宅敷地内の駐輪場で施錠して停めていた自転車が盗まれた。		175,780円
修理費用保障	借用住宅の玄関のカギ穴に接着剤のようなものを詰められ破損した。		16,500円
父母駆けつけ費用保障	急性虫垂炎で3日以上入院。父母が駆けつけた。		77,750円

4

5

「生協・共済加入」とあわせて「安心」への備えを

～扶養者のもしもと日常生活のもしもに備える～

学業継続を支援する保障

就学費用保障保険 19W

(総合生活保険) ※大学生協の学生組合員が加入できます。

1年目の保険料 (1口加入の場合)
2025年4月29日までに払込んだ場合
※最大15口までご加入いただけます。

2029年卒業(予定) ▶ 2,610円 | 2031年卒業(予定) ▶ 3,870円

扶養者が病気やケガで死亡したり、ケガで重度後遺障がいを負って、
学生本人が扶養者に扶養されなくなった場合の学資費用をサポート。

※CO・OP学生総合共済には、扶養者が病気やケガで死亡した際の50万円の保障がありますが、卒業までの授業料はまかなえないことが多いので、学資費用をサポートする保険として就学費用保障保険をおすすめいたします。



このご案内は就学費用保障保険の概要をご説明したものです。ご加入の際は「CO-OP学生総合共済」パンフレットの重要事項説明書を必ずご確認ください。ご不明点があれば、パンフレット記載のお問い合わせ先までご連絡ください。

学資費用の保障とは

- 大学に納付する授業料、実験・実習費など
- 大学からの指示に基づく教科書・教材などを購入した費用
- 通学のための定期代および一人暮らしの方の家賃 (口数に関わらず年間10万円まで)

大学授業料や教科書・教材等のほか、**「通学定期代・一人暮らしの家賃」も対象です!**

◎1口加入の場合、上記の学資費用(実費)を卒業予定年まで**1年間最高25万円**まで保障します。
加入口数は、学部等に応じてお選びください。

[引]受保険会社)東京海上日動火災保険株式会社

承認番号:24T-0007000 承認年月:2024年7月作成

突然のトラブルを助けるサービス

学生生活110番

※共済・保険とは別のサービスです。

会費(新規加入)
会費は卒業予定年まで一括払い

4年タイプ ▶ 10,400円

学生の皆様の様々な悩み・トラブルに対して、相談・各種機関の窓口紹介・
トラブル出動サポートを**24時間・365日**提供しています。

一人暮らしの方はもちろん、**実家から通学**の方も、**学生もご家族**も、
安心してご利用いただけます。学生生活110番は安心して楽しい学生生活を、
入学から卒業までサポートいたします。

詳しいサービスにつきましては右記パンフレットをご確認ください。



サポート内容

トラブル出動サポート
トラブル発生時に出動するサポートです。

水まわり	カギ	自転車
ガラス	自動車	バイク

生活相談電話サポート
様々な悩みを相談していただけるサポートです。

紛失	盗難
病院案内	就労 etc.

「学生生活110番」ご利用実績の一例 期間:2022年4月1日～2023年3月31日

区分	出張相談	時間	依頼内容	対応	一般料金	学生生活110番
カギ	出張	2時37分	玄関ドアの開錠依頼	特殊開錠実施	19,800円	無料

学生総合共済 よくある質問集



自宅生だし、親が近くにいるから
加入は考えていない!

自宅生の方は保護者と一緒に住んでいるので、精神的には安心感があります。しかし、**大学生活でのリスクは一人暮らしの学生と同じです**。また、CO・OP学生総合共済は学内で共済金の相談や給付申請手続きが出来ます。保護者の方に頼らず、自分自身でできます。CO・OP学生総合共済を通じて社会への第一歩を踏み出してみよう。

他の保険に入っているから
共済に加入する必要ない!

他の保険に入っている方はその保険の保障内容をご確認ください。
CO・OP学生総合共済は病気も事故(ケガ)も入院1日目から保障が受けられます。
他の保険から保険金が支払われた場合でも共済金の請求手続きはできます。



大学から案内されている保険と
どっちに入ればいいのか?



学生総合共済は、ケガや病気を24時間365日、学内外を問わず保障するのでおすすめです。大学生活中の不慮の事故に備えるための保障に入ることが必要です。学生総合共済の場合は、相談や給付申請を学内で学生ご本人が相談できます。また生協からは申請忘れがないように声掛けをしているので安心です。学生総合共済と生命保険は両方入るとどちらからも給付されるため、保障を厚くすることもできます。

健康に自信があるので
加入しなくても大丈夫ですよね?

健康な学生でも、ケガもすれば病気にもなる学生はいます。「わたし」だから安心ということはありません。病気やケガにならずに卒業することが一番です。ただ大学生になると、留学や実習、フィールドワークにアルバイトなど様々なチャレンジもします。その分リスクにもさらされます。これは大学生共通のリスクです。学生総合共済は、安心して学業に臨んでいただくためにご加入ください。**給付申請などの相談窓口は学内です**ので身近に相談できる大人がいるという安心感も魅力の一つです。



■CO・OP学生総合共済勧誘方針

日本コープ共済生活協同組合連合会、新潟県立大学生協同組合では、CO・OP学生総合共済のお勧めにあたり、法令にもとづいて、つぎの勧誘方針を定めていますので、ご案内いたします。

1. CO・OP学生総合共済のお勧めにあたっては、消費生活協同組合法をはじめとする関係法令等を遵守し、適正なお勧めに努めます。
2. CO・OP学生総合共済のお勧めにあたっては、保障の内容、重要事項等を組合員の皆さまにご理解いただけるよう努めます。
3. CO・OP学生総合共済のお勧めにあたっては、組合員の皆さまの意向にそって、無理のない時間帯や場所等の配慮に努めます。
4. 万が一共済金の支払事由が発生した場合におきましては、迅速かつ的確な共済金のお支払いができるよう努めます。
5. 個人情報保護の重要性を認識し、ご契約に関する情報等については、適正かつ厳正に管理いたします。
6. 組合員の皆さまのご意見等の収集に努め、今後の共済開発やお勧めに反映していくよう努めます。

■個人情報保護方針・定款

新潟県立大学生協同組合 個人情報保護方針・定款は生協のホームページに全文掲載しています。

<https://www.univcoop.jp/unii/>

6 キャッシュレスでスピーディ! 大学生協のお店で使える電子マネー

お手持ちのスマートフォンで決済。入学前事前チャージにご協力ください。

生協電子マネー (入学前事前チャージ)



生協電子マネーは、生協のお店 (購買・書籍) および食堂で使える電子マネーです

- 生協のお店・食堂利用が**キャッシュレス**でスピーディー。
- フェアやキャンペーン時に**ポイント**も付いておトクです。

新入生の皆さんへのお願い

県立大生安心プラン・基本プランにて、入学前事前チャージをお願いします

授業が始まると、大学生活がガラッと変わり、あわただしくなります。混雑する教科書購入や学食の利用も、生協電子マネーの入学前事前チャージをしておけば、キャッシュレス利用でスピーディー。費用も先払いでいただいていますので、新入生も安心です。

入学前チャージ
(ベースマネー)

10,000円

(4月分の
生協利用金額を想定)

- 教科書購入
- 生協での日常利用
- 教材 (文具・おにぎり・お菓子・飲料など日常の利用もできます。)

生協電子マネーの利用には、**「大学生協アプリ」の登録が必要です。**

※学習用パソコン・教材等のお申込みでも使用します。

学生の方は必ず登録をお願いします。

大学生協アプリ (公式) のご案内サイト

事前チャージ分 反映時期について | 3/28 (金) までにお手続きいただいた方の入学前チャージの残高は 4/1 (火) 頃反映予定です。3/29 (土) 以降にお手続きされた方の残高は手続き完了後 1 週間程度で残高に反映されます。

- ✓ 入学前にチャージしていただくことで、学ぶために必要な教科書や文具などの教材をきちんと購入し、学内での食事への準備をスムーズに進めることができます。
- ✓ 指定期日までに組合員加入および事前 (入学前) チャージの手続きおよび**大学生協アプリの登録**が完了していれば、すぐに学内の購入・食堂でスムーズに利用ができます。
- ✓ 生協電子マネーの利用履歴 (購入履歴) は、**大学生協アプリ**から学生と保護者双方で確認することができます。

電子マネー決済!

生協の食堂・店舗で使える電子マネーでかんたん決済! チャージもアプリから!

電子組合員証

いつも使っているスマホで表示!

営業時間やお知らせに簡単アクセス

もっとお得に!

事前チャージやキャンペーンで付与されたポイントは、1ポイント=1円相当として決済時に使用できます。

※画像はイメージです。

組合員証もマネーもスマホ一つで管理!

レジでの決済スピード**No.1!**

主なチャージ方法

クレジット決済

コンビニ決済

生協店舗レジにてチャージ

保護者からのチャージ

「大学生協アプリ」で保護者の方も利用履歴の確認ができます。

食堂利用履歴からは、食堂の利用頻度や栄養も確認できます。

安心

電子マネー機能画面の決済履歴から確認できます。➔

栄養グラフ
最終利用日 (2024年03月15日)

- ✓ 生協電子マネーが足りなくなった際は、自分や保護者のスマホアプリからチャージができます。生協のお店・食堂からも入金ができます。(オートチャージの設定はできません。)
- ✓ 資金決済法に基づき、一度チャージされた電子マネーについては原則返金できかねます。卒業までに残高を使い切ってくださいようお願いいたします。
- ✓ 生協電子マネーの利用履歴・残高確認は、大学生協「組合員アプリ」上で確認できます。スマートフォンを落とした際には、マイページから生協電子マネーの利用を停止できます。



生協食堂・店舗で使える食事専用の定期券システム

ミールパス

ミールパスが安心で健康な大学生活をサポートします。

毎日食べる習慣が身につきます

その時のお金の残高に左右されないで、食費を削ることなく、習慣的に生協食堂でバランスの良い食事ができます。



ポイント
1

ミールパスを
おすすめする

ポイント
2

毎日の食事の確認ができて安心

大学生協アプリ上で利用履歴を確認することができ、保護者の方も履歴を見ることができます。しっかりと食事をとっているか確認できる「安心のシステム」です！



4つの
ポイント

ポイント
3

新潟県立大生の食は生協に
安心してお任せください！

ポイント
4

生協購買店舗で販売しているお弁当、パン、サンドイッチ、飲料など食品にも使用できます。

生協ショップでの利用が可能です

1年分まとめて払いでお得。財布を気にせず1日の上限範囲まで食事が出来ます。スマートフォンひとつでキャッシュレス決済可能です。※利用上限額を超えたら、生協電子マネーと組み合わせてキャッシュレス。

事前払いで経済的な定期券

※年間でのご利用が申込金額に満たなかった場合、手数料2,000円を差し引いた金額を2026年2月以降に生協電子マネーにお戻しいたします。

食の定期券 ミールパスが安心で健康な大学生活をサポートします

1 事前申し込み制の「生協食堂、ショップ定期券」

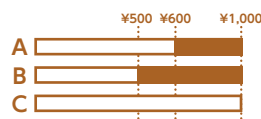

毎日1日の上限額まで使用することが出来ます。

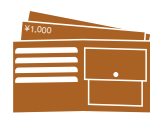

事前申し込みの年間契約で食費を確保。



毎日食べる習慣が形成されます。



「授業日+試験日」に利用できます。 ※土日を除く

2 新潟県立大学の食を支える必須ツール！

新潟県立大学内の生協食堂、店舗（書籍購買部）でご利用いただけます。

ショップの利用は、おにぎり、お弁当、パン、サンドイッチ、一部飲料に限っての利用になります。エナジードリンク等のご利用いただけません。



ミールパスが
無いと...

3 自宅生にもおすすめです！

食生活が心配な下宿生はもちろん、毎日の昼食を生協食堂でという自宅生にもおすすめです。食堂、お店で利用できるので毎朝のお弁当作りは不要です！通学時間が長い自宅生におすすめしています。



ミールパスの
利用で...

事前申し込み制の「生協食堂・店舗で使える食事専用の定期券」



年間の授業日+試験日
160日

× バランスの良い昼食
600円

1日の利用上限金額 600円

販売価格 **86,400円**

-9,600円
10%OFF

販売価格	86,400円
授業日+試験日	160日 × 600円 = 96,000円

次の日にミールを開くと、前日と同じように600円がチャージされている状態になります！

※前日の残金は次の日には繰越はされません

※上限を超えた場合は、差額分を生協電子マネーまたは現金でお支払いいただけます。

生協の食堂・お店で食べられるメニュー例※1



ビュッフェ利用
※量売りのため参考価格

主菜・副菜
ご飯
お味噌汁

(税込)約540円



生協店舗での利用例

パン・おにぎり
お弁当
サラダ等

(税込)約550円

※1 価格等は2024年10月時点。メニュー・商品は時期により異なります。画像はイメージです。

利用可能期間・申込方法

授業日 + 試験日 の年間契約です

利用
期間

2025年4月8日(火)～2026年2月2日(月)の160日間

大学授業歴に基づく、授業日及び試験日の平日が利用対象日となります。 ※休日授業日がある年度はその限りではありません。補講日や大学休講日は、平日であっても対象外となります。

申込方法 生協・共済加入手続き時に『加入 Web システム』にてお申込 ▶ P18

ミールパス Q&A

- | | |
|--------------------------------|---|
| Q 前日使いきれなかった額を翌日に繰り越すことができますか？ | A 翌日への持ち越しはできません。繰り越せない仕組みだからこそ、毎日食べるのが習慣になり、欠食を防げます。 |
| Q 1日の中で複数回に分けて利用できますか？ | A 利用可能です。例えば学生食堂で500円分昼食として利用し、残り100円分を書籍購買部の店舗で夕食分のサラダの購入に充てるといった使い方もできます。ライフスタイルに合わせた利用が可能で、使い方は何通りもあります。 |
| Q 休講や体調不良で使えなかった日はどうなりますか？ | A 規約に基づき生協電子マネー(ベースマネー)にお戻しいたします。ミールパス利用期間終了後、ご利用金額がお支払い金額よりも少なかった場合、その差額から手数料を引いた金額を生協電子マネーへお戻しいたします。 ※返金対象額が手数料未済の場合、返金はありません。 ※返金の時期に関しては2026年2月以降の予定です。 |

返金の仕組み
600円プラン(1食プラン)の場合の一例です。

申込金額	86,400円
年間利用総額	50,000円
手数料	2,000円
返金対象金額	34,400円

生協電子マネーでの返金

生協・共済・保険等 加入手続き方法

加入手続きはWebから

生協・共済加入 / ミールパスお申込み



新潟県立大学生協 受験生・新入生応援サイト

<https://text.univ.coop/puk/START/unii/> 新潟県立大学生協 新入生

加入
手続き

大学生協
アプリ
ご登録

学習用
パソコン等
お申込み



重要 親子でアドレス共用はしないでください
「生協加入」および「大学生協アプリ(公式)」では、**個人認証方法としてメールアドレスを使用します。学生本人・保護者は必ずそれぞれ別のメールアドレスにてご登録をお願いいたします。**
※機種変更しても変更にならないメールがおすすです。メールアドレス変更は手続きに一定期間をいただく場合があります。
※GmailやCloudメールなど4年間利用するメールアドレスをおすすめします。

共済・保険もあわせてお申し込みされる方

2年目以降の共済掛金・保険料の引落口座登録を「Webで登録」される場合は、**金融機関ごとの必要項目を事前にご確認ください。**

※引落口座登録は「申込用紙(郵送)」でも行えます。(P18 STEP7で選択)

※【加入Web休止期間】システムメンテナンス等による利用停止期間はサイトトップページにてご案内いたします。

Web加入Q&A

- | | |
|---|---|
| Q 途中でエラーになってしまった。 | A 別のメールアドレスをご使用いただくか、明朝6時以降に再度お申込みください。ブラウザバックボタンを使用するとエラーとなります。タップしないようご注意ください。 |
| Q 手続き中「他のブラウザで登録されたため、ページを表示することができません」とエラーが出た。 | A ボタンを複数回押しただこと、起こったと考えられます。ブラウザの再起動ののち、最初から手続きをお願いいたします。(古いデータが残っている場合はブラウザのキャッシュのクリアをお願いいたします。) |
| Q 2年目以降の共済掛金・保険料引き落としの口座振替手続きが完了したかわからない。 | A 口座振替手続きが完了して「収納機関へ通知」を押すと、加入Webシステムの「入力内容確認」の画面が表示されます。この画面が表示されれば、手続きは完了しています。 |
| Q コンビニ払いを選択して手続き完了したが、申込内容を変更したい(決済前の場合) | A 現在の登録情報は1週間保持されます。1週間後に未支払いの場合、データが自動的に削除されますので、1週間後に最初のメールアドレス登録からやり直してください。もしすぐに手続きをやり直したい場合は、異なるメールアドレスから手続きできます。 |
| Q 2年目以降の共済掛金・保険料引き落としの口座振替手続きを2回行ってしまったのではないかと心配だ。 | A 2年目以降の共済掛金・保険料の引き落としは、口座登録をたとえ何回行ったとしても、1回の引き落とししか行われません。二重に引き落とされることはありませんのでご安心ください。 |
| Q 決済完了後に申し込んだものを変更したい。 | A 共済、保険の変更は、コープ共済センター(0120-16-9431)、もしくは、入学される大学の生協へお申し出ください。共済、保険以外の変更は、入学される大学の生協へお申し出ください。 |



- STEP 1** 加入Webシステムご利用上のご注意を確認し **お申込み前のご確認へ** をクリック
- STEP 2** 同意項目・サイトポリシーを確認し、各項目にチェックを入れてください
- STEP 3** メールアドレスを登録
このメールアドレスへお申込み用URLをお送りします。手続きをなさる方のメールアドレスを入力してください。

手続きを始める前にチェック!

メールアドレス登録には @univ.coop/@univcoop.or.jpからのメール受信が必要になります。迷惑メール設定・フィルター設定等をご確認ください。

- STEP 4** メール「メールアドレスの確認とお手続き用URLのお知らせ」が届きます
届いたメールのURLをクリックします。

メール受信後、1時間以内にアクセスしてください。

※1時間以内に手続きできなかった場合は、[STEP1]から再度お手続きください。
※手続きを開始してから、登録途中でブラウザを閉じたり、一定時間画面操作がされなかった場合、明朝6:00以降に[STEP1]から再度お手続きいただく場合がございます。

- STEP 5** 基本情報入力 **ブラウザバックボタンを押さないようご注意ください**
「加入者情報」「扶養者様情報」を入力します。
扶養者様住所について
契約関係書類の送付先となります。日本国内で、書類を確実に受け取れる住所をご登録ください。扶養者様が海外赴任・単身赴任等の場合も、扶養者様の留守宅等の日本国内住所をご登録ください。

地域生協(コープ)にご加入の方は、加入生協名を入力してください。

- STEP 6** 加入プラン選択
ご希望のプランをご選択ください。
安心プラン・基本プラン以外をご希望の方は、生協へお問合せください。

CO・OP学生総合共済にお申し込みの方は、新社会人コースへの事前申込ができます。入学時にお手続きすることで、卒業後の保障も安心です。

- STEP 7** 2年目以降の共済掛金・保険料の引き落とし口座登録
CO・OP学生総合共済、学生賠償責任保険、就学費用保障保険をお申し込みの方は、2年目以降の掛金・保険料の引き落とし口座の登録を行います。

ここから先は、各金融機関のサイトへ移動します。

各サイトの指示に従い手続きを進めてください。
▶ 大学生協では入力された暗証番号/口座残高を取得することはありません。

- STEP 8** 初年度のお支払い
コンビニ払い ご希望のコンビニを選択し、指示にしたがって進めてください。(コンビニ各社によって、支払いの手順が異なります。)

送信日より6日以内にお支払いください。

「新潟県立大生協お支払い方法のお知らせ」というメールがまず届きます。コンビニでの払込確認後、あらためて「新潟県立大生協Web手続き完了のお知らせ」のメールが届きます。

注意 「お支払方法のお知らせ」の段階では、まだお手続きは完了していません。入金完了をもって手続き完了となります。期日までの日数に余裕がない場合もありますので、ご注意ください。

※支払期限を過ぎてしまった場合、お手数ですがメールアドレスの登録からやり直してください。前回と同じメールアドレスでご登録いただけます。

金融機関でエラーになった場合

- 再度口座情報を確認してやり直す。
- 郵送手続きをする。(後日、手続用紙をお送りします。)



- GOAL** 申し込み完了
「新潟県立大生協 Web手続き完了のお知らせ」のメールが届いたらお手続き完了です。

追加加入をご希望の場合は、手続き完了メール内の専用リンクよりお手続きください。

手続き完了のメールに加えて、別途大学生協アプリ(公式)登録に関するメールが配信されます。



続けて組合員証アプリご登録へ
メールを受信されましたら、続けて大学生協アプリ(公式)の登録へお進みください。▶ P20へ

「加入受付確認証」は送付されたメール本文中に「加入受付確認証」を表示するためのWebサイトのURLが記載されます。

「共済証書」「保険加入者証」の送付について

「共済証書」「保険加入者証」は、お申し込みが完了し内容に不備がなければ、おおむね2週間前後で扶養者様住所欄にご記入の住所へお送りします。「一人暮らし特約あり」をお申し込みの方で、アパートの契約等で加入証明が必要な方は「加入確認書」を発行し、お送りすることができます。下記までお電話ください。

コープ共済センター 0120-16-9431

「学生生活110番」の会員証は4月以降順次、扶養者様住所へお送りします。

大学生協アプリ(公式)のご登録

注意 電子マネーの使用、学習用パソコン等のお申込みにはアプリのご登録が必要です



生協電子マネー及び学習用パソコン・教材等のお申込みに必要となります。学生ご本人様は必ずご登録ください。

※保護者のご登録は任意です。



大学生協アプリ(公式)登録手順

STEP 1

加入手続(お支払完了)後に届くメールをチェック!

生協加入のお手続き・お支払いが完了すると、【重要】大学生協ご加入に伴う組合員番号のお知らせと「アプリ登録」のお願いのメールが届きます。

準備いただくもの

- 1 生協加入時に登録したメールアドレス
- 2 メールに記載されている組合員番号/家族組合員番号

学生ご本人様

お届けしたメールのリンク、または右の二次元コードよりアクセスし登録を行ってください。生協加入手続き時に登録したメールアドレスへ送信されています。



扶養者・保護者の方

ご登録は必須ではありませんが、ご登録いただくことで学生ご本人様へのマネーチャージ機能が使用できるようになります。お届けしたメールのリンク、または右の二次元コードよりアクセスし登録を行ってください。



サイト内の「生年月日登録の確認をする」より、生年月日登録を行ってください。家族組合員番号は【件名:【重要】大学生協加入 組合員番号のお知らせと「アプリ登録」のお願い】のメールに記載されています。

● 学生ご本人様/扶養者・保護者の方共通 (一部省略している画面がございます。実際と異なる場合があります。)

STEP 2

メールアドレス変更 (変更不要の場合はSTEP3へ)

メールアドレスの変更をする場合は、「メールアドレス変更フォーム」で変更を行ってください。アドレス変更が不要な場合は、そのまま「パスワードの設定」へお進みください。



登録アドレスを変更したい場合のみ

STEP 3

パスワード設定

「パスワードの設定をする」より任意のパスワードを設定します。生協加入手続きにご登録、またはSTEP2で変更したメールアドレスを入力してください。



STEP 4

パスワード設定/導入

パスワードを設定すると、自動的に大学生協アプリ(公式)案内サイトに遷移します。スマートフォンやOSのバージョンによっては対応していない場合があります。インストールが出来ない場合は、本ページ下部のお問い合わせフォームよりお申し出ください。



STEP 5

アプリへサインイン

アプリ起動後、「サインイン(ログイン)」を行います。生協加入手続き時に登録、または変更した後のメールアドレスと、STEP3で設定したパスワードを入力してください。
※ソーシャルアカウント(Google等)は使用できません。

セキュリティのため多要素認証があります。SMSまたは電話による認証を行ってください。

サインイン完了後、決済機能を利用しますか?で「はい」を選択し、決済機能(生協電子マネー)の設定に遷移します。



STEP 6

生協電子マネー登録

携帯電話番号またはメールアドレスを入力して、登録を行ってください。続けてアクセス許可を行い、追加情報登録において案内に従って登録を行ってください。登録完了後、完了または決済ボタンをタップして終了です。
※「pokepayパスワード」は使用しませんので設定不要です。



大学生協アプリに関するお問い合わせ

本アプリに関するお問い合わせは、右の専用お問い合わせフォームより承ります。学生の場合は必ずご本人様よりお問い合わせいただきますようお願い申し上げます。



登録完了
学習用パソコン・教材お申込みへ

別冊「学習用パソコンのご案内」をご覧ください

よくあるご質問 Q&A

Q

機種変更した場合はどうすればいいですか?

A

機種変更をご検討の方
アプリ登録後に機種変更された方

アプリ登録は3月末までにお済ませになればご利用に支障はありません。新入生・保護者の方ともに機種変更後にアプリ登録をお願いいたします。新端末へアプリのインストール後、登録済のログイン情報(電話番号もしくはメールアドレス)にてログインしてください。

※電子マネー(pokepay)機能には登録済のログイン情報以外ではログインできません。機種変更前のログイン情報が利用できない場合は、ご所属予定の大学生協までお申し出ください。

Q

支払いした電子マネー・ミールパスの残高が見えないのですが…

A

生協電子マネーは4月以降申込順に順次表示されるようになります。アプリ登録時には0円が表示される場合もありますがご安心ください。ミールパスは利用開始日から表示されます。

運転免許のご案内

県立大生の65%が1年生のうちに免許を取得しています

※新潟県立大学生協調べ

新潟県立大学生協は、安全運転を安心して教習できるよう、提携自動車学校と共に取り組んでいます。

▶上級生になるほど忙しく、時間が足りない

- 大学生はたっぷり時間があり、運転免許はいつでも取れる!?そんなことはありません!
- 先輩たちに聞くと「早く取ればよかった」という声が多いです。
- 1年生で免許を取得すると、その後の学生生活にゆとりができます!

余裕!	ムツ...	ムムツ!!	無理~
卒業論文	就職活動	就職活動	就職活動
アルバイト	アルバイト	アルバイト	アルバイト
実習	ゼミ	ゼミ	ゼミ
サークル活動	サークル活動	サークル活動	サークル活動
資格取得	資格取得	資格取得	資格取得
講義	講義	講義	講義
1年生	2年生	3年生	4年生

▶通うなら4月~6月がオススメ!

- 4月~6月は自動車学校にも余裕があります。
- 5月~7月は気候も良く、遅い時間でも明るい環境で、教習が受けられます。
- 夏休み(8月~9月半ば)は自動車学校が混雑するため、免許取得までに時間がかかることも。

自動車学校混雑カレンダー

1月	2月	3月	4月	5月	6月	7月	8月	9月	10月	11月	12月
混む	大混雑	大混雑	空き	空き	空き	普通	混む	普通	空き	空き	混む

※カレンダーはあくまでも目安です。混雑状況は年により変動します

運転免許 新入生早トクキャンペーンのご案内

生協の提携校なら大学生協料金でお得で便利。新入生早トクキャンペーンなら特典がついてさらにお得!

上に合わせて、「得」→「トク」にしました

Point 1 入学前にお得に申込み! 入学後にじっくり教習

※自動車学校への入校は入学後となります。

Point 2 限定特典でさらにお得! 生協ベースマネー 10,000ポイント チャージ券付き

Point 3 新潟県立大学生協 限定キャンペーン!

※専用WEBサイトからのお申込みに限ります。

3つすべてにチェックのつく方が対象です

- 2025年春入学の新入生(新潟県立大学生協に加入済みの方)
 - 2025年3月24日(月)までにお申込み・決済完了
 - 2025年4月~5月の間に自動車学校へ入校可能な方
- ※2025年3月までに入校希望の方は、本キャンペーン対象外となります。

キャンペーン詳細・お申込みは
 新潟県立大学生協
 受験生・新入生応援サイト

<https://text.univ.coop/puk/START/unii/>



安心 新潟県立大学生協 提携校(通学制)の主な取り組み

学内で申し込み・家まで送迎

東新潟自動車学校



大学内で相談できるから便利で安心!
 東新潟自動車学校のスタッフが直接対応します。
 事前に入校時にあたっての確認や必要なものの説明を受けられます。
 大学内で入校のお申込み手続きができるので、面倒な行き来は一切なし!
 次回、自動車学校へ来校した日から教習スタート!



スマホで予約も簡単!個別送迎バスで通学もラクラク♪
 夜間も安心!自宅・バイト先などお好きな場所へ送迎。バスが近づくと、メールで到着を知らせるので悪天候でも安心!



~基本を押さえつつ、
 効率の良い学科教習~
 「教育とエンタメのボーダレス化」楽しく学ぶ!興味があるから交通法規やモラル、マナーも身につく!それが、体験型バラエティー教習映像作品「DON!DON!ドライブ」です。



確かな技術が身につきます!
 新潟市内で一番広い教習コースでゆったり運転、法規走行をしっかり教習



路上コースは、新潟駅周辺や万代などを教習で体験!
 バイパス道路も走行するので免許取得後も安心!

在校生の声

1 サークルやバイトもあって通えるか心配だったけど僕の日程に合わせて教習スケジュールを組んでくれたので無事に卒業できました。
 2年 Kさん

2 大学内で申込みができて、お得なキャンペーン情報も教えてもらいラッキーでした。通学も便利な個別バスがあって自宅やバイト先まで送ってもらい助かりました。
 2年 Mさん

3 入校前は不安だったけど優しく丁寧に指導して下さるので大変わかりやすく教習を受けることができました。指導員の方々がフレンドリーな人が多かったので楽しかったです。
 3年 さん

新潟県立大学生協&東新潟自動車学校コラボ企画!!

より身近に感じてもらえるようにこんな楽しいイベントもしています♪生協学生委員会(ちゅーりっぷ)と一緒に活動しています!

