

入学準備は大丈夫ですか？

大学関係 生協関係

準備内容	総合型選抜入試 学校推薦型入試	A日程・B日程	C日程
✓ [新潟県立大学生協 受験生・新入生応援サイト]をチェック	11月中旬～4月上旬頃 随時情報を更新しています。		
✓ 【重要】資料請求を期日までにWebで行う	12/10(日)	2/22(木)・3/11(月)	3/25(月)
✓ 学事日程・入学手続きの把握	期日・方法は大学の書類を参照		
✓ 【重要】生協・共済ご加入手続き	12/11(月)・2/26(月)・3/13(水)・3/25(月)		
✓ 組合員証手続き	スマホに大学生協アプリをインストール		
✓ 【重要】大学生協推薦 学習用パソコンのお申込み	資料請求後に送付される資料をご確認ください		
✓ 新入生相談会の参加申込み	開催日:12/17(日)・2/20(火)・2/24(土)・3/9(土)・3/15(金)・3/23(土) 詳細・参加申込みは受験生・新入生応援サイトをご覧ください		
✓ 友作祭(新入生歓迎会)の参加申込み	開催日:3/24(日)・3/28(木)・3/29(金) 詳細・参加申込みは受験生・新入生応援サイトをご覧ください		
✓ スーツの準備 / 新学期生活用品の購入	3月下旬まで		
✓ 入学式	4月上旬(期日・方法は大学の書類を参照)		
✓ 履修届け	4月上旬(期日・方法は大学の書類を参照)		
✓ 教科書の購入	3月下旬に新潟県立大学生協公式サイトでご案内します		
✓ 授業開始	4月上旬(期日・方法は大学の書類を参照)		

※日程につきましては変更されることがありますので、必ずご自身で確認してください。

生協の新学期企画のご案内

参加お申込みは受験生・新入生応援サイトよりお願いします。定員になり次第締め切らせていただきます。

生協の新入生相談会

大学生活をはじめるにあたっての様々な不安・疑問に先輩たちがこたえます。

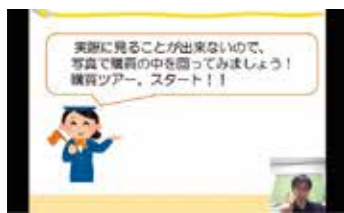

お申し込みは
こちらから



友作祭(新入生歓迎会)

友だちづくりをお手伝いします。
生協学生委員がたのしく盛り上げます。
毎年、大勢の新入生が参加しています。



お申し込みは
こちらから



新潟県立大学生生活協同組合
UNIV. CO-OP
(平日) 10:00～16:00 TEL.025-270-1730
新潟県立大学生協 新入生 検索

資料請求
各種手続き
新入生応援
サイトに
今すぐアクセス!



引受保険会社:東京海上日動火災保険(就学費用保障保険) 23年8月 23TC-002967

承認番号
[24-3684-01-20231026]

2024年度

新入生・保護者の
みなさまへ

新潟県立大学生生活協同組合

生協・共済 加入のご案内

入学手続きとあわせて
生協加入手続きを!



学生賠償責任保険

生協加入

学生生活110番

CO・OP学生総合共済

生協電子マネー

就学費用保障保険

皆さんが生協に加入され、充実した大学生活へのスタートを切ることができるよう願っています。



若杉 隆平
(新潟県立大学学長)

新潟県立大学に合格された皆さん、おめでとうございます。皆さんが本学の学生となって、知力と人間力を蓄え、たくましく成長されることを楽しみにしております。

異なる文化的背景を持つ人々が集い、学ぶことを通して、新しい知を拓いていく場が大学です。キャンパスには、新潟県内はもちろん、全国各地、さらに海外からも学生が集います。大学生活を通して異なる考え方を持つ友人たちと知り合い、さらには、学びを通じて国際社会との交流を深めて頂きたいと思っております。そのためにも、皆さんには何よりも健康であってほしいと思っております。感染症に十全の注意を払い

つつ、多くの人と交流を図り、お互いを尊重し、協力しながら社会をえてゆく豊かな人間性を育ててほしいと思っております。
新潟県立大学生生活協同組合(生協)は、本学の学生や教員、そして事務職員の出資によって運営されている組織です。生協では、皆さんが健康で充実した学生生活を送るうえで必要な「食」や「住」をサポートしています。また、教科書、文房具、パソコンなど大学での学びに必要な教育機材の入手や万が一に備えての共済への加入もできます。皆さんが生協に加入され、充実した大学生活へのスタートを切ることができるよう願っています。

加入手続きは下記の期日までに済ませてください。

総合型選抜入試・
学校推薦型入試合格の方

2023年
12/11(月)

A日程合格の方

2024年
2/26(月)

B日程合格の方

2024年
3/13(水)

C日程合格の方

2024年
3/25(月)

期日は事務手続き等を円滑に進めるために設定しています

期日を過ぎても手続きはできますが、時間がかかる場合がありますので期間内での手続きにご協力をお願いいたします。

加入

3ステップで
お申込み

「加入Webサイト」+コンビニ or クレジット支払いで



1 生協ホーム
ページで加入登録

2 コンビニまたは
クレジットカードでのお支払い

3 生協
組合員証Get

教科書購入、学食利用 etc...
Web申込みができない方は、
お問合せください。



新潟県立大学生生活協同組合
(平日) 10:00～16:00 TEL.025-270-1730
新潟県立大学生協 新入生 検索

資料請求
各種手続き
新入生応援
サイトに
今すぐアクセス!



ご入学準備からご卒業まで、新潟 県立大学生協におまかせください

新潟県立大学生協に加入しよう

1 入学準備のスタートは 新潟県立大学生協の加入から

生協出資金は**3口15,000円**(1口5,000円)でお願いしています

生協店舗をご利用いただくにあたっては、消費生活共同組合法により、加入して組合員になることが定められております。入学手続きと併せて期日までにお手続きください。なお、生協出資金はご卒業時(脱退時)に定款の定めに基づき返還いたします。

各種の生協は、それぞれが別法人として独立して運営しています。地域生協等に加入されている方も、ご利用には大学生協への加入を新たにお願いたします。

新潟県立大生協は **組合員のためのお店**です

新潟県立大生協は学生・院生・教職員一人ひとりが出資し、運営し、利用する組織であり、大学生活を豊かにするための営利を目的としない組織です。組合員が主体となって、選んだ商品、サービスを提供しているため、大学生活を送る上で欠かせないものやサービスが受けられます。みなさんの生協ですので、より良い大学生活が送れるように生協に加入し、みんなの力で大学生活を良くして行きましょう!



大学生協について詳しくはコチラ
(全国大学生協連webサイト)



剰余が外部に流出せず、すべて組合員のために使われます。その活用方法は、組合員の代表である総代会、理事会で決められます。

新潟県立大学生協事業概要

名称	新潟県立大学生協同組合
設立	1996年10月14日
理事長	水上 則子
役員	教職員理事12名 学生理事4名 他1名 監事5名 (教職員4名 学生1名)
組合員数	1,580名(2023年2月末現在)
出資金	2,313万円(2023年2月末現在)
事業高	1億2,952万円(2023年2月末現在)

- 新潟県立大学生協同組合は、組合員の生協出資金で運営されています。
- 生協店舗やサービスをご利用いただくにあたっては、組合員になることが「消費生活共同組合法」により定められています。入学手続きと併せて、期日までにお手続きください。
- 生協出資金は、ご卒業時(脱退時)に定款の定めに基づき返還します。
※詳しくは新潟県立大学生協同組合定款をご覧ください。
定款 https://www.univcoop.jp/unii/etc/im_detail.php?im=block_link&block_info_id=38
- ※個人情報保護方針、定款は生協のホームページに全文掲載しています。
HP <https://www.univcoop.jp/unii/index.html>

キャンパスの中においても、外においても安心・便利 新潟県立大生のそばに、いつも新潟県立大生協

ご入学からご卒業までサポート

入学準備は生協で

入学 生協に加入
生協出資金
3口
15,000円

学び 教科書代がお得
教科書が10%OFF!
雑誌・コミックも10%OFF

学び 4年間のサポート付き
生協のオリジナルパソコン
4年間使う、教材としてのパソコンをご案内

健康 CO・OP
学生総合共済
学生賠償責任保険
就学費用保障保険
などに加入できます。

在学中からご卒業までずっとご利用ください

食事 生協食堂では
バランスのよい食事を提供しています

パン・おにぎりも生協価格

学び 自動車教習所は、コンビニや直接申し込むより
安い! 安心!
合宿や旅行、海外留学・レンタカーなども 割引料金

学び 公務員・資格スクールが
組合員特別価格で申し込みます

イベント 友達づくりや健康・安全イベントに参加できます。

卒業 **ご卒業 卒業レンタル衣装** ご案内します
生協出資金は、ご卒業前(脱退時)に定款の定めに基づき返還いたします

満30歳の満期日まで保障が続きます!

ご卒業後も「新社会人コース」加入で安心!

(在学中に学生総合共済に加入された方のみ)

ご入学までに生協電子マネーが使えるようにしましょう

生協のお店・食堂はキャッシュレスの大学生協電子マネーでの利用が「早い」「便利」「お得」です。別途ご案内する「生協アプリ登録のご案内」をご覧ください、お手続きをお願いします。

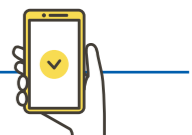

新潟県立大学生協の おすすめプラン

生協出資金+お手頃な掛金と保険料で充実の保障!!

おすすめ!

県大生 基本プラン

新潟県立大学生協向けの基本プランです。「就学費用保障保険」を3口にして、扶養者にもしものことがあったときでも大学・学部に合わせて保障で学業継続を支援するプランです。

シンプルプラン

自分の病気やケガだけではなく、他人に迷惑をかけて賠償責任が発生した場合など、大学生活におすすめの保障が含まれるプランです。

大学生活を元気で安全に過ごすための2つの「おすすめプラン」

P.2	新潟県立大学生協はみなさんの出資金で運営されています。新潟県立大学生協に加入してから生協食堂(学食)や生協店舗(書籍・購買部)をご利用ください。この出資金は卒業時(脱退時)に定款の定めに基づき返還いたします。	1	生協加入出資金	
P.10	病気・ケガでの入院、事故(ケガ)通院など 通学中転倒してケガ、体育の授業で足をねんざ サークルでの県外遠征で食中毒に…等	自分自身のリスクに備える 学生ご本人の病気やケガを国内・海外を 問わず保障します。	2	CO-OP学生総合共済 (G1200コース)
P.11	日常生活での事故で加害者に 自転車通学中に歩行者にケガをさせた 他人の財物や商品を誤って破損させた	他人への賠償に備える 正課の講義・インターシップ中の 賠償事故も保障の対象です。	3	学生賠償責任保険 (示談交渉サービス付) 一人暮らし特約なし(19H) 一人暮らし特約あり(19HK)
P.11	「一人暮らし」でのアクシデント 洗濯機から水もれで借住住宅に損害 帰省中に水道管が凍結し破損	他人への賠償に加えて、一人暮らしでのリスクに備える 日常生活での賠償事故にあわせて、火災や水もれなどによる 家財の損害や借家人賠償等を保障します。	4	就学費用保障保険(19W) 2028年卒業予定(4年制)*2
P.12	大学在学中に突然ご扶養者を亡くされ 学業を断念してしまう学生もいます	扶養者のもしものに備える 扶養者の方に「もしも」のことがあっても 学業を継続するための学費費用をサポートします。	5	学生生活110番 ^{*1*}
P.13	日常生活の「ちょっと困った」を解決 水廻りのトラブル(水道凍結、トイレ詰まり)、 鍵のトラブル、自転車トラブル(パンク)…等	日常生活のトラブルに備える 24時間365日いつでも電話で相談できます。	6	生協電子マネー (学食マネー)
P.14	便利でおトク 生協電子マネー 事前チャージサービス	入学後にかかる屋敷の食事代の 費用の一部「先払い」です。 学食の混雑緩和にご協力ください。		

共済の掛金と保険の保険料のみの合計です。

Web 申込みシステム利用料

CO-OP学生総合共済は、学生組合員で発効日の年齢が満34歳以下の方がご加入できます。
※「留学生・扶養を受けていない方」は掛金・保障内容が異なりますので、コープ共済センターへお問い合わせください。
コープ共済センター0120-16-9431

※上記プラン以外をご希望の場合はWebよりプラン内容を変更してお手続きいただくか、生協へお問い合わせください。

新潟県立大学生協 基本プラン 卒業までの 支払い イメージ		入学時	2年目	3年目	4年目	卒業時に返還
		生協加入出資金	15,000円			
CO-OP学生総合共済		14,400円	14,400円	14,400円	14,400円	
学生賠償責任保険(自宅生)		1,800円	1,800円	1,800円	1,800円	
学生賠償責任保険(自宅外生)		8,500円	8,500円	8,500円	8,500円	
就学費用保障保険(※3口の場合)		7,800円	5,730円	3,600円	1,350円	
学生生活110番		9,450円	4年間の会員一括払い			
合計金額	自宅生	48,050円	21,930円	19,800円	17,550円	
	自宅外生	54,750円	28,630円	26,500円	24,250円	

※初年度は加入Webシステムでお支払いしていただきます(別途利用料500円が必要です)。
※2年目からの掛金・保険料は口座振替となります。
※生協電子マネーの入学前チャージは、入学時初年度のみとなります。

承認番号[24-3684-01-20231026]

加入手続きはWebからお願いします

加入手続きが
早い!

コンビニorクレジット支払い
なので24時間OK!

加入申込書の送付が
不要でかんたん!

- 後ページの「加入Webマニュアル」をよくお読みになって手続きをお願いいたします。
- 「CO-OP学生総合共済」加入パンフレットも必ずお読みください。また、パンフレットに記載されています「重要事項説明書」は必ずお読みください。
- ご利用にはシステム利用料(500円)がかかります。
- 下記プラン以外をご希望の場合はWebよりプラン内容を変更してお手続きください。
- インターネット環境のない方、その他は生協へお問い合わせください。



「CO-OP学生総合共済パンフレット」

自宅生 (実家から通学)		一人暮らし (アパート・大学寮などで一人暮らし)	
県大生 基本プラン	シンプルプラン	県大生 基本プラン	シンプルプラン
15,000円 (3口)	15,000円 (3口)	15,000円 (3口)	15,000円 (3口)
14,400円	14,400円	14,400円	14,400円
1,800円	1,800円	—	—
—	—	8,500円	8,500円
7,800円 (3口)	—	7,800円 (3口)	—
24,000円	16,200円	30,700円	22,900円
9,450円	—	9,450円	9,450円
10,000円	10,000円	10,000円 (1口20~25食相当)	10,000円 (1口20~25食相当)
500円	500円	500円	500円
58,950円	41,700円	65,650円	57,850円

※1「学生生活110番」は、共済・保険とは別のサービスです。全国大学生生活協同組合連合会の商品で、ジャパンベストレスキューシステム株式会社がサービスを提供しています。大学生協の組合員が加入できます。
※2 1口あたりの保険料・「学生生活110番」の会費は卒業までの期間により変わります。詳しくは各パンフレットをご確認ください。

保護者の皆さまからのよくある質問にお答えします。

Q ほかの保険に入っているから大丈夫ですが…
A すでに十分な保障に加入しているかと思っていたのに、こども向け保険や共済が18歳や20歳で満期となり、いざというとき無保障だったというケースも少なくありません。病気やケガで学生本人が普段の生活ができないとき、学業への影響はもちろんです。アルバイトができず収入が減ることも大きな問題です。CO-OP学生総合共済は、他の保険から保険金が支払われた場合でも共済金の請求手続きはできますので、もしもの際には、他の保険とあわせてより厚い保障ができます。CO-OP学生総合共済の共済金は定額保障ですので、医療費以外の支出に充当できることも選ばれている理由です。

Q 一人暮らしをする予定ですが、学生賠償責任保険の加入はどうしたらいいでしょうか。
A 「自宅外生」のプランから「学生賠償責任保険(一人暮らし特約あり)」にご加入ください。寮に入れるかどうか決まっていない等の場合は、まず「自宅生」のプランでお申込みいただき、一人暮らしが確定してから「学生賠償責任保険(一人暮らし特約あり)」への変更ができますので、生協にご連絡ください。

承認番号[24-3684-01-20231026]

新潟県立大学生協のおすすめプラン が選ばれるのには理由があります

大学生生活と高校までとは違います

大学でも日常生活でも行動範囲がぐんと広がります。自分の健康や安全もこれまでのように親まかせにしないで、自分で気をつけることが大事です。でも、もし病気になって入院したら？もしケガをしてしまったら？もし扶養者が亡くなってしまったら？そんなときのために大学生生活を守るための保障が必要です。

高校までと違う大学生生活。充実した大学生生活のためには、不安をなくして積極的に活動できる「支え」が必要です！



大学生になったら、やりたいことがいっぱい！

学業	アルバイト	サークル	運転免許	インターンシップ参加
1日の勉強時間の平均 321.1分	東京地区大学の平均 66.8% がしている	東京地区大学の平均 60.6% が加入している	全国平均で 74.2% が現在取得している	東京地区大学の平均で 24.8% が経験している

※2020年 大学生協連「学生生活実態調査」データより

現在、ご加入の保障は大学生生活のリスクに備えていますか？

■安心して大学生を送るために「保障内容」を確認しましょう

現在ご加入の保障内容が、これからの大学生生活に合っているか、確認するためのチェック表です。ご活用ください。

チェック	学生総合共済・保険(学賠)	現在加入している保険
自分に対する保障	病気やケガによる入院の日額保障はいくらですか？	10,000円 円
	入院は何日目から何日分保障されますか？	1日目～360日分 日目～ 日まで
	うつ病など、こころの病による入院も保障されますか？	保障あり あり ・ なし
	アルバイトや旅行・留学(国内外)中も保障されますか？	保障あり あり ・ なし
	学業継続のために扶養者の万が一に備えた保障はありますか？	扶養者事故死亡 扶養者事故重度障害 500万円 あり ・ なし
	学内に給付申請窓口や相談コーナーがありますか？	生協の窓口あり
他人に対する保障	以下の事例は保障の対象になりますか？	
	自転車通学中に他人にケガをさせたり、他人の物を壊した。	保障あり あり ・ なし
	教育実習中に生徒にケガをさせた。	保障あり あり ・ なし
	インターンシップ中やアルバイト中の勤務先で備品を破損させた。	保障あり あり ・ なし
	学生本人が加害者になった時の示談交渉サービスはありますか？	示談交渉サービス付 あり ・ なし

承認番号[24-3684-01-20231026]

大学生には大学生向けの保障が必要です

これまでに他の学資保険や子ども向けの保険・共済に加入されている方も多いと思いますが、在学中(18～20歳)に満期を迎えるものが少なくありません。大学時代に無保障状態にならないようご注意ください。また、お得だった子ども向けの保険・共済が、満期後に大人向けの保障内容、保険料、掛金になることもあります。学生総合共済は大学生のための制度ですから、お手頃な掛金で大学生活にマッチした充実した保障内容になっています。ぜひご加入ください。



「県大生基本プラン」「シンプルプラン」は
大学生生活のリスクに対応した保障・サービス内容になっています。

学生の「やりたいことを応援する」のが大学生協の保障制度です！

大学生の給付は… 病気での入院、ケガによる通院が多い…	24時間365日「病気やケガ」に備えた保障が充実しています	CO-OP学生総合共済
大学生は…日常生活の事故などで加害者になることも…	「ごめんなさい」では済まされない、他人への賠償責任を保障します	学生賠償責任保険 (19H)
大学生の一人暮らしは不注意のアクシデントが多い…	他人への賠償責任保障と、火災・風水害・盗難等による家財損害の保障、借家人賠償責任保障等があります	学生賠償責任保険 (一人暮らし特約あり) (19HK)
大学在学中に突然扶養者を亡くされ学業が続けられなくなり…	扶養者の方にもしものことがあっても学業を続けるための保障です	就学費用保障保険 (19W)
日常生活の「ちょっと困った」を解決	24時間365日いつでも電話で相談できます	学生生活110番
食生活が乱れないか心配	学食専用のお財布で、食費をキチンと確保できます	生協電子マネー (学食マネー)

すべての新生入生に

「県大生基本プラン」への加入を
お願いしています

「県大生基本プラン」とは新潟県立大学の学生の大学生生活にあった保障・サービスのプランです。健康で安全・安心して学業を続けていただけるよう、すべての新生入生に「県大生基本プラン」への加入をお願いしています。

- CO-OP学生総合共済
- +
- 学生賠償責任保険
- +
- 一人暮らし特約
- +
- 就学費用保障保険



CO-OP学生総合共済に関する詳しい内容は「CO-OP学生総合共済」パンフレットをご確認ください。

承認番号[24-3684-01-20231026]

大学生の病気／ケガ

過去1年間で新潟県立大学生に830万円が給付されました

生協加入にあわせて「安心」の備えを

学生総合共済の給付実績(新潟県立大学生協) 2022年4月～2023年3月

給付件数 **98件** 給付金額 **8,300,000円**

総給付件数 98件の内訳

2022年4月～2023年3月で
8,300,000円が給付されました

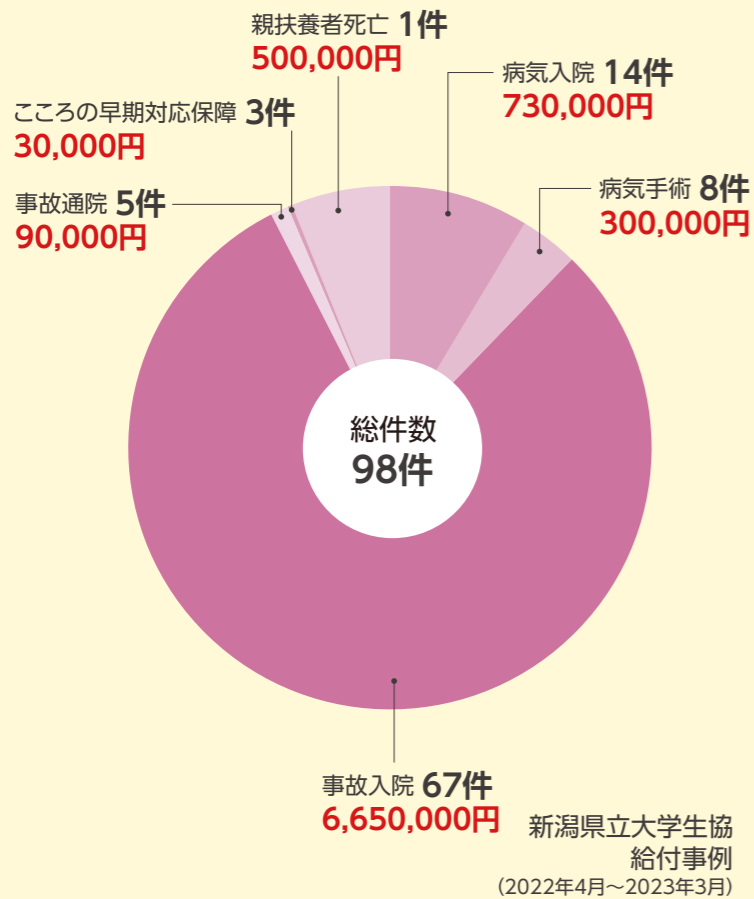

給付額の内訳		
病気	計 92件	771万円
● こころの早期対応保障	3件	3万円
● 二類感染症	67件	665万円
● 呼吸器系の疾患	2件	12万円
● 消化器系の疾患	10件	37万円
● 泌尿器・生殖器系の疾患	4件	19万円
● 神経・感覚器の障害	5件	25万円
● 精神障害	1件	10万円
スポーツ事故	計 2件	4.6万円
● その他のスポーツ	2件	4.6万円
交通事故	計 3件	4.4万円
● 自転車運転中	2件	4万円
● 自動車(運転または同乗中)	1件	0.4万円
親扶養者死亡	計 1件	50万円
計	98件	830万円

2022年8月～2023年2月の「スポーツ事故」「日常生活での事故」は、分類未入力のため「その他」として集計されています。

生協学生委員からのコメント

学生総合共済・学生賠償責任保険の魅力は何といっても「学生生活にあった保障が受けられる」といった点にあります。例えば、大学生に多い自転車での事故やバイト先でケガをしまった時、うっかり他人の物を壊してしまった時の賠償にも保障を受けることができます。私の周りの学生でも「バイト先でやけどをってしまった時に共済金の給付を受けて、とても助かりました。」「学内で簡単に手続きができた。」という声があります。また、逆に「入院したけど、共済に加入していなかったため保障が受けられずに困った。」という声もあり、大学生生活のもしもの時に備えておくことの大切さを感じます。

※給付実績・給付事例は、2021年度までの保障内容により支払われた事例を含みます。2024年度は保障内容が異なります。詳しくは「CO・OP学生総合共済」パンフレットをご覧ください。

承認番号[24-3684-01-20231026]

学内にある生協のお店だから、
学生本人でも気軽に相談・手続きができて安心です

もしもの時は生協の窓口へ



ご相談やお手続きは学内にある生協で学生本人でもできます。ケガや病気の報告、共済金の給付申請手続きや保障内容について気軽にご相談ください。共済証書が手元になくても大丈夫!授業の合間に生協へお越しただければ生協スタッフが親身に対応します。

■ 給付申請の流れ

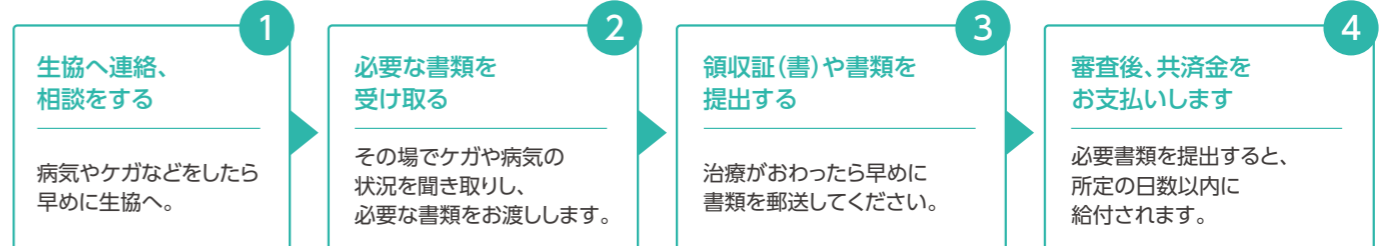

学生総合共済加入者のための安心サポート 学生生活無料健康相談テレホン

からだところの健康相談

からだところに関する悩みに専門の相談員がお答えします。対面では相談しにくい内容でも時間帯に関係なく安心して利用できます。

くらしの相談

一人暮らしで困ったことやストーリーカーのトラブルなど、生活をしている上で困ったことの解決をサポートします。

24時間
365日
無料

保護者も
利用できます



専門の相談員がお答えします

- ヘルスアドバイザー** 看護師、保健師、管理栄養士
- 専門医** 内科、整形外科、外科、精神・神経科、眼科、産婦人科
- メンタルヘルス** 臨床心理士など

※学生生活無料健康相談テレホンの連絡先ご利用方法は、共済証書送付時にご案内します。
※病気になったりケガしたりしなくても受けられるサポートとして、多くの学生・保護者に利用されているサービスです。
※応急処置・近所の病院の紹介・急に具合が悪くなったとき夜間でも受診できる病院の紹介のご相談に応じます。

プライバシー
は守ります!
秘

■ CO・OP学生総合共済勧誘方針

日本コープ共済生活協同組合連合会、新潟県立大学生生活協同組合では、CO・OP学生総合共済のお勧めにあたり、「金融サービスの提供に関する法律」にもとづいて、つぎの勧誘方針を定めていますので、ご案内いたします。

- CO・OP学生総合共済のお勧めにあたっては、消費生活協同組合法、金融サービスの提供に関する法律、消費者契約法、個人情報の保護に関する法律およびその他各種法令等を遵守し、適正なお勧めに努めます。
- CO・OP学生総合共済のお勧めにあたっては、保障の内容、重要事項等を組合員の皆さまにご理解いただけるよう努めます。
- CO・OP学生総合共済のお勧めにあたっては、組合員の皆さまの意向にそって、無理のない時間帯や場所等の配慮に努めます。
- 万が一共済金の支払事由が発生した場合におきましては、迅速かつ確な共済金のお支払いができるよう努めます。
- 個人情報保護の重要性を認識し、ご契約に関する情報等については、適正かつ厳正に管理いたします。
- 組合員の皆さまのご意見等の収集に努め、今後の共済開発やお勧めに反映していくよう努めます。

承認番号[24-3684-01-20231026]

生協加入とあわせて「安心」への備えを

2

健康で安心な大学生活をおくるための保障制度
CO・OP学生総合共済 G1200コース

1年間の掛金
14,400円



大学生のからだもこころも24時間365日保障します。

おすすめポイント

CO・OP 学生総合共済 G1200コース

学生本人のケガや病気にそなえるたすけあいの制度ケガや病気を24時間365日、学内外・国内・海外を問わず保障します。地震・噴火・津波によるケガも保障。

<p>ポイント1 入院保障は 1日目から360日分 日額10,000円</p>	<p>ポイント2 ケガでの通院は 1日目から90日分(固定具保障を含む) 日額2,000円</p>	<p>ポイント3 手術は日帰りも含め 1回の手術につき 5万円</p>
<p>ポイント4 精神疾患の診療を受けたとき こころの早期対応保障 共済期間(1年)につき1回 10,000円</p>	<p>ポイント5 扶養者がもしものときも 扶養者事故死亡・扶養者事故重度障害 500万円</p>	<p>ポイント6 持病がある方も※ 申しただけです</p>

※発効日の前日以前に罹患していた病気を原因とし、発効日から1年以内の事由については、お支払いできません。

《学生総合共済》から **卒業後は** CO・OP学生総合共済 **新社会人コースへ** **満30歳の満期日**まで保障が続きます!

新社会人コース B1200コース
 掛金払込方法: 月払/口座振替
 加入できる年齢(発効日時点)/満29歳まで
 保障期間/満30歳の満期日まで

月掛金 1,200円

3つのおすすめポイント

- ポイント1 月**1,200円**のお手頃な掛金で、続けやすい
- ポイント2 学生総合共済と変わらない入院日額**10,000円**・ケガ通院日額**2,000円**の保障
- ポイント3 30歳まで続けられ、30歳満期後も**健康状態に関わらず**CO・OP共済へ継続可能

ご加入の手続きについて
 新社会人コースにご加入するためには、加入時点でご本人もしくは保護者の方が地域生協(コープ)の組合員である必要があります。
 ・現時点で、保護者の方が地域生協の組合員である場合、加入申込書(またはWEB申込画面)の「地域生協(コープ)加入状況」欄に、加入している 生協名、組合員の氏名等をご記入ください。卒業時の手続きがスムーズにできます。
 ・現在、地域生協(コープ)の組合員でない方は、ご本人もしくは保護者の方が、お近くの地域生協(コープ)にご加入しておくことをおすすめします。

「新社会人コース」保護者の声

- 社会人に娘がなり何かひとつ保険に入ろうと決断。安いし手続きも簡単で、すぐに共済金も入金され助かりました。
- 離れて暮らす子どもには、CO・OP共済が一番お守りになります。ありがとうございます。
- 息子は健康なので必要ないかとも思っていたのですが、今回突然の請求に、やっぱり保険加入は必要だと実感しました。

契約引受団体 **日本コープ共済生活協同組合連合会**

承認番号[24-3684-01-20231026]

3

他人の身体や他人の財物などに対する賠償責任保障
学生賠償責任保険 19H (示談交渉サービス付: 国内での賠償事故のみ) 19HK
 ※大学生協の学生組合員が加入できます。



学生賠償責任保険は、日常生活、正課の講義、インターンシップ中等における賠償事故を保障する保険です。

詳しい保障内容につきましては「CO・OP学生総合共済」パンフレットでご確認ください。

学生賠償責任保険 19H (一人暮らし特約なし)

1年間の保険料 2024年4月29日までに払込んだ場合 **学生賠償責任保険 (一人暮らし特約なし) ▶ 1,800円**

- 実家通学の方
- アパート、寮などにお住まい(予定)で、「お住まい」等を取り巻くリスクに備える一人暮らしのための保障が**不要**な方
- 国内・国外の保障です。

<p>ポイント1 インターンシップ中やアルバイト中、さらに海外での賠償事故も保障します</p>	<p>ポイント2 実験・実習中に発生した加害事故による賠償金や、医療実習中に発生した事故による院内感染の予防措置・治療の費用を保障します</p>	<p>ポイント3 自転車乗車中に他人をケガさせたり他人の財物を壊した場合など、1事故最高3億円まで保障します</p>
--	---	---

●インターンシップも安心!
 多くの企業がインターンシップ受入期間中の賠償責任保険への加入を求めますが、「学生賠償責任保険」に加入していれば安心! 生協窓口で、「確認書」の発行をしていますので、企業への提出書類も学内でバッチリ揃えられます。

学生賠償責任保険にお部屋の保障をセット / (住まいの火災などの保障)

一人暮らし 寮生の方 **学生賠償責任保険** 19HK (一人暮らし特約あり)

1年間の保険料 2024年4月29日までに払込んだ場合 **学生賠償責任保険 (一人暮らし特約あり) ▶ 8,500円**

- アパート、寮などにお住まい(予定)で、「お住まい」等を取り巻くリスクに備える一人暮らしのための保障が**必要**な方
- 一人暮らし特約(除く父母駆けつけ費用保障)は国内のみの保障です。
- 「賃貸借契約」が必要ですが、入居前でも加入できます。
- 一人暮らし特約のみの加入はできません。

<p>ポイント4 借家人賠償責任保障は水もれ等による、借用住宅への賠償事故を保障します。(示談交渉サービス付) 1事故最高1,000万円まで保障します</p>	<p>ポイント5 家財保障は、住宅(敷地内を含む)内での火災・水ぬれなどによる家財の損害や、家財や現金・自転車の盗難にも対応します</p>	<p>ポイント6 父母駆けつけ費用保障 3日以上入院した場合などに親族が現地に駆けつけるために支出した交通費・宿泊費等を保障します。</p>
--	---	--

「一人暮らし特約あり」は、上記の保障(19H)がすべて含まれ、さらに借用住宅の損害や家財・盗難にも対応します。

示談交渉サービス付(国内での賠償事故) 19H 19HK

示談交渉サービスとは、この保険の被保険者が加害者となったとき、相手方および被保険者の同意を得られた場合、被保険者に代わって保険会社が被害者と折衝し解決するサービスです。

24時間受付OK
 保険金請求は、コープ共済センターへ電話またはインターネットでの事故受付も可能です。

(注)「一人暮らし特約」とは、賠償事故の解決に関する特約付借家人賠償責任補償(オールリスク)特約、借用住宅修理費用補償(大学生等用)特約、住宅内生活用財産補償(大学生等用)特約、救済者費用等補償(入院ワイド型)特約等を指します。

承認番号[24-3684-01-20231026]

生協加入とあわせて「安心」への備えを

4

学業継続を支援する保障

就学費用保障保険 19W (総合生活保険)

※大学生協の学生組合員が加入できます。



詳しい保障内容につきましては「CO-OP学生総合共済」パンフレットでご確認ください。また、ご加入に際して必ず重要事項説明書をご確認ください。

1年目の保険料 (1口加入の場合)
2024年4月29日までに払込んだ場合
※最大15口までご加入いただけます。

2028年卒業(予定) ▶ 2,600円 2030年卒業(予定) ▶ 3,870円

扶養者が病気やケガで死亡したり、ケガで重度後遺障がいを負って、学生本人が扶養者に扶養されなくなった場合の学資費用をサポート。

※CO-OP学生総合共済には、500万円の扶養者事故死亡保障がありますが、学資費用をサポートする保険としておすすめいたします。

学資費用の保障とは

- 大学に納付する授業料、実験・実習費など
- 大学からの指示に基づく教科書・教材などを購入した費用
- 通学のための定期代および一人暮らしの方の家賃 (口数に関わらず年間10万円まで)

大学授業料や教科書・教材等のほか、「通学定期代・一人暮らしの家賃」も対象です！

◎1口加入の場合、上記の学資費用(実費)を卒業予定年まで1年間最高25万円まで保障します。加入口数は、学部等に応じてお選びください。

ご参考

新潟県立大生の学資費用はどれくらい？

学士課程・年間授業料 535,800円
教科書・参考書代 年間1万円~3万円

最大で年間60万円程度の学資費用負担に備えれば安心なので、3口加入がおすすめです。



全国支払事例【就学費用保障保険 19W】

2019年4月~2023年3月

傷病名	加入口数	支払年度	支払保険金合計	支払内訳				概要説明
				授業料	教材費	通学交通費	家賃	
心不全	2口	2019年度	111,961円	—	13,841円	98,120円	—	1年目は授業料支払済みのため教材費、通学交通費を請求。2年目以降は授業料を請求。(卒業予定年まで毎年請求可能)
		2020年度	500,000円	500,000円	—	—	—	
		2021年度	500,000円	500,000円	—	—	—	
		2022年度	500,000円	500,000円	—	—	—	
急性心筋梗塞	2口	2020年度	489,500円	389,500円	—	—	100,000円	1年目は前期授業料支払済みのため後期授業料と家賃を請求。2年目以降は授業料を請求。(卒業予定年まで毎年請求可能)
		2021年度	500,000円	500,000円	—	—	—	
		2022年度	500,000円	500,000円	—	—	—	
くも膜下出血	3口	2019年度	367,900円	267,900円	—	—	100,000円	1年目は後期授業料の全額と家賃を請求。2年目以降は年間授業料と教材費、家賃を請求。(卒業予定年まで毎年請求可能)
		2020年度	658,074円	535,800円	22,274円	—	100,000円	
		2021年度	648,457円	535,800円	12,657円	—	100,000円	
		2022年度	367,900円	267,900円	—	—	100,000円	
左肺腺癌	4口	2019年度	30,840円	—	—	30,840円	—	1年目は授業料支払済みのため通学交通費を請求。2年目以降は授業料と通学交通費を請求。(卒業予定年まで毎年請求可能)
		2020年度	1,000,000円	1,000,000円	—	—	—	
		2021年度	1,000,000円	969,160円	—	30,840円	—	
		2022年度	1,000,000円	1,000,000円	—	—	—	
膵癌	5口	2020年度	1,112,790円	1,070,000円	19,030円	23,760円	—	1年目は学資費用等支払済みのため2年目から授業料、教材費、通学交通費を請求。(卒業予定年まで毎年請求可能)
		2021年度	1,108,402円	1,045,000円	9,152円	54,250円	—	
		2022年度	1,121,820円	1,045,000円	—	76,820円	—	

承認番号[24-3684-01-20231026]

5

突然のトラブルを助けるサービス

学生生活110番

※共済・保険とは別のサービスです。



詳しい保障内容につきましては上記パンフレットでご確認ください。

会費(新規加入)

会費は卒業予定年まで一括払い

4年タイプ ▶ 9,450円 6年タイプ ▶ 14,170円

学生の皆様の様々な悩み・トラブルに対して、相談・各種機関の窓口紹介・トラブル出動サポートを24時間・365日提供しています。

一人暮らしの方はもちろん、実家から通学の方も、学生もご家族も、安心してご利用いただけます。学生生活110番は安心して楽しい学生生活を、入学から卒業までサポートいたします。



サポート内容

トラブル出動サポート

トラブル発生時に
出動するサポートです。

- 水まわり
- カギ
- 自転車
- ガラス
- 自動車
- バイク

生活相談電話サポート

様々な悩みを
相談していただけるサポートです。

- 紛失
- 盗難
- 病院内
- 就労
- etc.

トラブルは夜間でも数多く発生しています

「学生生活110番」ご利用実績の一例

期間：2022年4月1日~2023年3月31日

区分	出張相談	時間	依頼内容	対応	一般料金	学生生活110番
水まわり	出張	0時41分	浴室の排水詰まりの修理依頼。	ローポンプ作業、トローラー作業、高圧洗浄作業にて解消。	29,700円	無料
水まわり	出張	7時22分	お母様より入電。台所水栓の吐水口から漏水。	カートリッジ交換作業にて解消。	27,275円	9,515円
自転車	出張	16時48分	自転車の後輪タイヤがパンク。修理依頼。	後輪のチューブ交換実施。	3,850円	1,600円
カギ	出張	2時37分	玄関ドアの開錠依頼。	特殊開錠実施。	19,800円	無料
バイク	出張	17時54分	バイクのバッテリー上がりのため、作業依頼。	ジャンピング作業実施。	16,170円	無料
パソコン	相談	20時56分	パソコンがウイルスに感染した。	専門サポートより対応。	—	無料
病院内	相談	0時39分	心臓が痛い、近隣の病院を教えてください。	自治体の救急対応病院および受診・相談センターをご案内。緊急性が高い場合は、119番への連絡を躊躇されないようご案内。	—	無料
アルバイト	相談	1時59分	大学での勉強に集中したいため、アルバイトを辞めたいと申告したところ代わりを探さないと辞めさせられないと言われてしまった。	専門サポートを通して対応。労働者にその義務はない旨をご説明。念のため雇用時の雇用契約書をご確認いただき、メール等記録が残る形での協議をご案内。	—	無料

承認番号[24-3684-01-20231026]

新潟県立大学生の食生活をサポート! 生協電子マネーのご案内

6 お手持ちのスマートフォンアプリで決済。レジでの決済スピードNo.1 生協電子マネー (入学前チャージ)

生協電子マネーは、生協のお店で使える電子マネーです

- 生協のお店・食堂利用が**キャッシュレス**でスピーディー
- フェアやキャンペーン時に**ポイント**も付いておトク



新入生の皆さんへのお願い

県立大生基本プラン・シンプルプランにて、入学前チャージをお願いします

授業が始まると、大学生活がガラッと変わり、あわただしくなります。混雑する教科書購入や学食の利用も、生協電子マネーの入学前チャージをしておけば、キャッシュレス利用でスピーディー。費用も先払いでいただいていますので、新入生も安心です。

入学前事前チャージ「学食マネー」

10,000円

特典 5%のポイントがもらえる

4月はまだ利用方法を知らない新入生で学食は込み合います。スピーディーに利用できる生協電子マネーにて食堂をご利用ください。1食約450円として、GWくらいまでの利用を想定(約20回)したチャージをおすすめします。

保護者様も安心～「学食マネー」の仕組み

「学食マネー」は生協の食堂・購買店舗で飲食品を購入する際にしか利用できない用途が限定されたマネーとなります。食費以外の用途に使われませんので、安心して生協食堂をキャッシュレスでご利用いただけます。



※3/31(日)までにお手続きいただいた方の入学前チャージの残高は4/3(水)頃反映予定です。
4/1(月)以降にお手続きされた方の残高は手続き完了後1週間程度で残高に反映されます。

ポイント還元でもっとお得に!

特定の商品を購入する際や追加チャージ時にポイントが付与されるキャンペーンなどがあります。付与されたポイントは次回のベースマネーでのお支払い時に優先的に使用されます。

承認番号[24-3684-01-20231026]

電子マネー 決済!

生協の食堂・店舗で
使える電子マネーで
かんたん決済!
チャージもアプリから!

営業時間や お知らせに 簡単アクセス



※画像はイメージです。

電子 組合員証

いつも使っている
スマホで表示!

もっと お得に!

事前チャージや
キャンペーンで
付与されたポイントは、
1ポイント=1円相当として
決済時に使用できます。

組合員証もマネーもスマホ一つで管理!

レジでの決済スピード**No.1!**

チャージ方法

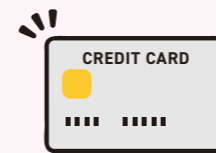

クレジット決済



コンビニ決済



生協店舗レジにてチャージ

- ✓ 生協電子マネーは大学生協アプリ(公式)でご利用いただけます。ご利用前にインストールと利用登録が必要です。詳細は受験生・新入生応援サイトでご確認ください。
- ✓ 生協電子マネーが足りなくなった際は、クレジットカード・コンビニ決済・生協店舗のレジにて追加チャージが可能です。(生協電子マネーは、オートチャージの設定はできません。)
- ✓ ベースマネーから学食マネーへの移動が可能です。但し、学食マネーからベースマネーへの移動はできませんのでご注意ください。資金決済法に基づき、一度チャージされた電子マネーについては原則返金できかねます。
- ✓ 生協電子マネーのポイントが付くおトクなキャンペーンを行います。生協からのお知らせを定期的にチェックしましょう。生協を利用される際には、スマートフォンをお忘れなくお願いします。
- ✓ 生協電子マネーの利用履歴・残高確認は、大学生協アプリ(公式)上でご確認できます。スマートフォンを紛失した際には、マイページから生協電子マネーの利用を停止できます。

承認番号[24-3684-01-20231026]

運転免許のご案内

県立大生の65%が1年生のうちに免許を取得しています

※新潟県立大学生協調べ

新潟県立大学生協は、安全運転を安心して教習できるよう、提携自動車学校と共に取り組んでいます。

▶上級生になるほど忙しく、時間が足りない

- 大学生はたっぷり時間があり、運転免許はいつでも取れる!?そんなことはありません!
- 先輩たちに聞くと「早く取ればよかった」という声が多いです。
- 1年生で免許を取得すると、その後の学生生活にゆとりができます!

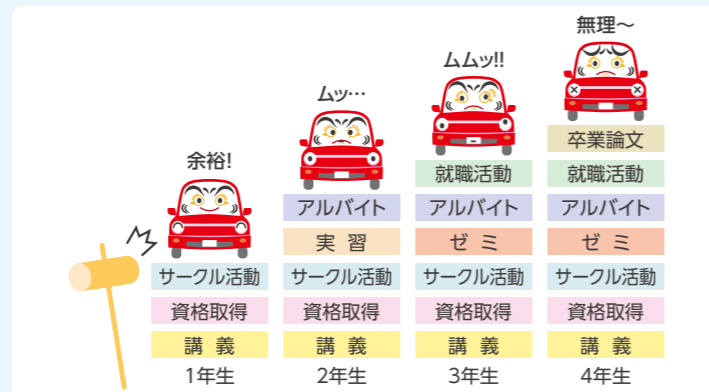

▶通うなら4月~6月がオススメ!

- 4月~6月は自動車学校にも余裕があります。
- 5月~7月は気候も良く、遅い時間でも明るい環境で、教習が受けられます。
- 夏休み(8月~9月半ば)は自動車学校が混雑するため、免許取得までに時間がかかることも。

自動車学校混雑カレンダー

1月	2月	3月	4月	5月	6月	7月	8月	9月	10月	11月	12月
混む	大混雑	大混雑	空き	空き	空き	普通	混む	普通	空き	空き	混む

※カレンダーはあくまでも目安です。混雑状況は年により変動します

運転免許 新入生早トク キャンペーンのご案内

新潟県立大学生協の提携校なら大学生協料金でお得で便利。早期申込キャンペーンなら特典がついてさらにお得!

3つすべてにチェックのつく方が対象です

- ☑ 2024年春入学の新入生(新潟県立大生協に加入済みの方)
- ☑ 2024年3月25日(月)までに専用の申込みWebサイトで手続き、及び決済を完了された方
- ☑ 2024年4月~5月の間に自動車学校で入校手続きできる方

※2024年3月入校希望の方は対象外となります。

キャンペーン対象校・お申込み方法については、右コードのWebサイトにてご確認ください!

https://text.univ.coop/puk/START/unii/entrance/entrance_25.html

Web
サイト



安心

新潟県立大学生協 提携校(通学制)の主な取り組み

学内で申し込み・家まで送迎

東新潟自動車学校



東新潟自動車学校のスタッフが直接対応!
入校時に必要なものや教習料金の支払い方法等の説明も聞けるので安心!
大学内で入校のお申込み手続きができるので、面倒な行き来は一切なし!
次回、自動車学校へ来校した日から教習スタート!



スマホで予約も簡単!個別送迎バスで通学もラクラク♪
夜間も安心!自宅・バイト先などお好きな場所へ送迎。バスが近づくと、メールで到着を知らせるので悪天候でも安心!



~基本を押さえつつ、
効率の良い学科教習~
「教育とエンタメのボーダレス化」楽しく学ぶ!興味があるから交通法規やモラル、マナーも身につく!それが、体験型バラエティー教習映像作品「DON!DON!ドライブ」です。



確かな技術が身につきます!
新潟市内で一番広い教習コースでゆったり運転、法規走行をしっかり教習



路上コースは、新潟駅周辺や万代などを教習で体験!
バイパス道路も走行するので免許取得後も安心!

在校生の声

voice
1

サークルやバイトもあって通えるか心配だったけど僕の日程に合わせて教習スケジュールを組んでくれたので無事に卒業できました。

2年 Kさん

voice
2

大学内で申込みができて、お得なキャンペーン情報も教えてもらいラッキーでした。通学も便利な個別バスがあって自宅やバイト先まで送ってもらい助かりました。

2年 Mさん

voice
3

入校前は不安だったけど優しく丁寧に指導して下さるので大変わかりやすく教習を受けることができました。指導員の方々がフレンドリーな人が多かったので楽しかったです。

3年 さん

新潟県立大学生協&東新潟自動車学校コラボ企画!!

より身近に感じてもらえるようにこんな楽しいイベントもしています♪生協学生委員会(ちゅーりっぷ)と一緒に活動しています!



加入手続きの流れ

加入手続き、パソコン・教材等申込みの流れ

さあ、はじめましょう

新潟県立大学生協受験生・新入生応援サイトにアクセス
<https://text.univ.coop/puk/START/unii/>

スマホからも
アクセスできます。

新潟県立大学生協 新入生



受験生・新入生応援サイト2024



ノートパソコンの準備をしよう

- ① 生協・共済加入手続き
- ② 大学生協アプリ(公式)ご登録
- ③ 専用サイトにてパソコン・教材等のお申込み

※【加入Web休止期間】
システムメンテナンス等による利用停止期間はサイトトップページにてご案内いたします。

スムーズなお手続きのためにご確認ください。

- 加入プランはお決まりですか? → おすすめの「県大生基本プラン」もしくは「シンプルプラン」での加入をご検討ください。
- 2年目以降の引き落とし口座をご準備ください。 → 登録には各金融機関の情報が必要となります。金融機関が利用可能な時間か、右ページ下図やインターネットにてご確認ください。
- 登録するメールアドレスをご準備ください。 → 学生本人のメールアドレスでお手続きを開始します。このメールアドレスを忘れないようにしておいてください。
使用アドレス備忘欄: @
- 初年度の支払い方法はお決まりですか? → コンビニ払い又はクレジット精算となります。クレジットの場合はクレジットカードをご用意ください。
- 登録のご住所について → 学生の住所が未定の場合は、扶養者様のご住所にて登録いただけます。

- メールアドレス登録後、「1時間以内に手続きを開始」する必要があります。
- メールアドレスを登録してから、手続き完了まで「30分」程度かかります。時間に余裕を持ってお手続きをお願いします。(手続き中に中断すると再開できませんのでご注意ください。)
- メールアドレス登録には「@univcoop.or.jp」からのメール受信が必要になります。

迷惑メール設定・フィルター設定等で上記メールアドレスからのメール受信ができるようにしてください。
設定の仕方は右記サイトからご確認ください。



承認番号[24-3684-01-20231026]

加入Webサイトでのお手続きフロー

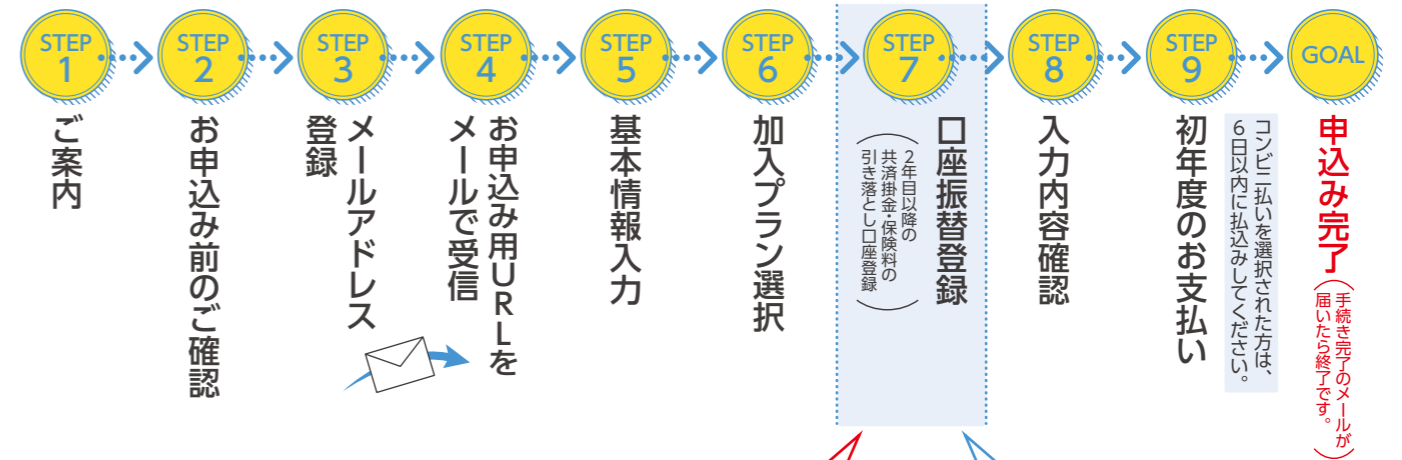

各金融機関のサイトに移動します。

※CO・OP学生総合共済、学生賠償責任保険、就学費用保障保険お申し込みの方は、初年度のお支払いの前に、2年目以降の掛金・保険料の引き落とし口座の登録を行うことになります。
 ※引き落とし口座の登録は各金融機関のサイトで行いますので、大学生協が口座の暗証番号や残高の情報を取得することはありません。

紙の用紙で口座振替登録をする場合

※紙の用紙で口座振替登録をする場合には、コープ共済連から約1か月以内に口座登録用紙が送付されます。届き次第、お早めにご返送ください。

引き落とし口座の登録準備

CO・OP学生総合共済、学生賠償責任保険、就学費用保障保険の2年目以降の掛金・保険料の引き落とし口座の登録は、各金融機関のシステムご利用可能時間が決まっています。またご本人確認に必要な項目が異なります。必ずご確認くださいの上、手続きを開始してください。

◎金融機関ごとに手続きに必要な項目が異なります。ご用意してお手続きを開始してください。

主な金融機関 (2023年10月13日時点) にご利用可能な金融機関 pdf_banklist.pdf (univcoop.or.jp)



ご用意してお手続きを開始してください。

ご利用可能な時間ですか? ご確認ください。

金融機関名	取扱チャネル		ご利用対象者・口座	本人確認・口座確認に必要な項目	ご利用可能時間
	PC	モバイル			
第四北越銀行	○	○	普通預金口座のキャッシュカードを保有している個人のお客さま	●キャッシュカードまたは通帳 ●キャッシュカードの暗証番号 ●生年月日	月曜 7:00~24:00 火曜~土曜 0:00~24:00 日曜 0:00~21:00 ※毎週日曜21:00~翌7:00は利用不可
大光銀行	○	○	普通預金口座のキャッシュカードを保有している個人のお客さま	●キャッシュカードまたは通帳 ●キャッシュカードの暗証番号 ●生年月日	7:00~23:00 ※ハッピーマンデー前日の日曜21:00~23:00は利用不可
三菱UFJ銀行	○	○	普通預金口座のキャッシュカードを保有している個人のお客さま	●キャッシュカードまたは通帳 ●キャッシュカードの暗証番号 ●生年月日 ●三菱UFJダイレクトのワンタイムパスワード、もしくは電話ワンタイムパスワード(※) ※三菱UFJ銀行に届出ている電話番号が必要です	24時間 ※毎月第2土曜21:00~翌7:00は利用不可
みずほ銀行	○	○	みずほダイレクトをご契約のお客さま	●みずほダイレクトお客さま番号 ●ログインパスワード ●第2暗証番号(※) ※お客さまの契約状況によっては、第2暗証番号のかわりにワンタイムパスワードアプリ/ワンタイムパスワード/トークン方式ワンタイムパスワードのいずれかが必要です	24時間 ※毎週土曜22:00~翌8:00は利用不可 ※毎月第1・第4土曜3:00~5:00は利用不可
三井住友銀行	○	○	普通預金口座のキャッシュカードを保有している個人のお客さま	●キャッシュカードまたは通帳 ●キャッシュカードの暗証番号 ●SMBCダイレクトの契約者番号(会員番号、お客さま番号) ●SMBCダイレクトのログイン暗証 ●SMSまたは自動音声による本人確認(※) ※三井住友銀行に届出ている電話番号が必要です	24時間 ※毎週日曜21:00~翌7:00は利用不可
ゆうちょ銀行	○	○	通常貯金口座(キャッシュカード利用者に限る)保有者	●キャッシュカードまたは通帳 ●キャッシュカードの暗証番号 ●生年月日 ●届出電話(※) ●SMSまたは自動音声により通知されるワンタイムパスワード ※ゆうちょ銀行に届出ている電話番号が必要です	24時間 ※1.4.7.10月の最終火曜1:00~6:00は利用不可

※一部の信用組合、農業協同組合等、ご利用いただけない金融機関があります。
 ※金融機関の情報は常に更新されておりますので、最新の情報は金融機関のサイトをご確認ください。

承認番号[24-3684-01-20231026]

加入手続きの流れ

～さあ、始めましょう～

まずは新潟県立大学生協ホームページの「加入Webシステム」へアクセスしてください。

新潟県立大学生協加入Webシステム

<https://text.univ.coop/puk/START/unii/>



「新潟県立大学生協 受験生・新入生 応援サイト」からもアクセスできます。
新潟県立大学生協 新入生 検索

STEP 1 ご案内
加入Webシステムご利用上のご注意等を確認いただけます。

STEP 2 お申込み前のご確認
各項目をご確認いただき、にチェックを入れてください。

STEP 3 メールアドレス登録
P.18で確認したメールアドレスへお申込み用URLをお送りします。
入学されるご本人様のアドレスでご登録ください。

STEP 4 お申込み用URLをメールで受信
届いたメールのURLをクリックします。
メール受信後、1時間以内にクリックしてください。
1時間以内に手続き開始できなかった場合は、「STEP1」から再度お手続きください。
以降の画面では、「ブラウザバック(戻る)ボタン」は使用しないでください。
手続きを開始してからブラウザバック(戻る)ボタンの操作や、途中でブラウザを閉じる操作、一定時間画面操作がなかった場合、明朝6:00以降に「STEP1」から再度お手続きいただく場合がございます。

STEP 5 基本情報入力
加入者情報、ご扶養者様情報を入力します。
ご扶養者様住所について
契約関係書類の送付先となります。日本国内で、書類を確実に受け取れる住所をご登録ください。ご扶養者様が海外赴任・単身赴任等の場合も、扶養者様の留守宅等の日本国内住所をご登録ください。
地域生協(コープ)にご加入の方は、加入生協名を入力してください。
ご注意!
生協組合員証は、学生本人のスマートフォンで表示していただきますので、必ず加入者(学生本人)の携帯電話番号を入力してください。

STEP 6 加入プラン選択
「県大生基本プラン」「シンプルプラン」等ご希望のプランをご選択ください。
※「県大生基本プラン」「シンプルプラン」以外をご希望の方は、生協へお問合わせください。
※一人暮らしで「学生賠償責任保険(一人暮らし特約あり)」をご希望でない方も、生協へお問合わせください。

承認番号[24-3684-01-20231026]

STEP 7 2年目以降の共済掛金・保険料の引き落とし口座登録

CO・OP学生総合共済、学生賠償責任保険、就学費用保障保険をお申し込みの方は、2年目以降の掛金・保険料の引き落とし口座の登録を行います。

画面の指示に従い登録をしてください。

口座番号等の情報を入力してください。

金融機関でエラーになった場合
● 再度口座情報を確認してやり直す。
● 郵送手続きをする。(生協へお問合わせください。)

ここから先は、各金融機関のサイトへ異動します
大学生協では入力された暗証番号・口座情報を取得することはありません。

各サイトの指示に従い手続きを進めてください。

STEP 8 入力内容確認

内容を変更する箇所があれば「修正」をクリックします。
問題がなければ「初回決済方法選択へ」をクリックします。



口座登録が終わると「申込みフォーム」に戻ります。

STEP 9 初年度のお支払い

生協出資金、1年目の共済掛金、保険料等の支払い方法を「クレジット精算」または「コンビニ払い」から選択します。

クレジットカード精算の場合

注意! 間違えると先に進めません!

- ・生年月日はカード名義人の生年月日を入力してください。
- ・有効期限はカード記載の期限を入力してください。
- ・セキュリティコードはカードに記載されているものと一致しているかご確認ください。

コンビニ払いの場合

ご希望のコンビニを選択し、指示に従って進めてください。送信日より6日以内にお支払いください。

※支払い期限を過ぎてしまった場合、お手数ですがSTEP1からやり直してください。前回と同じアドレスでご登録いただけます。

次のページへ続く

承認番号[24-3684-01-20231026]

GOAL

申込み完了

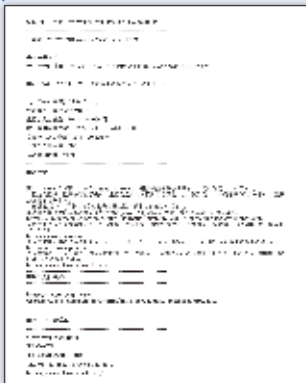

「新潟県立大生協Web手続き完了のお知らせ」のメールが届いたらお手続き完了です。

メール本文中に「加入受付確認証」を表示するためのWebサイトのURLが記載されます。

「電子組合員証」をスマートフォンに表示する前に提示の必要がある際には「加入受付確認証」をご提示ください。

注

※コンビニ払いの場合、「新潟県立大生協お支払い方法のお知らせ」というメールがまず届きます。コンビニでの払込確認後、あらためて「新潟県立大生協Web手続き完了のお知らせ」のメールが届きます。

「お支払い方法のお知らせ」の段階では、まだお手続きは完了していません。必ずコンビニで払い込みください!



加入受付確認証

お申込みが完了したら、**大学生協アプリ(公式)**の登録へお進みください

「共済証書」「保険加入者証」の送付について

「共済証書」「保険加入者証」は、お申し込みが完了し内容に不備がなければ、おおむね2週間前後で扶養者様住所へお送りします。「一人暮らし特約あり」をお申し込みの方で、アパートの契約等で加入証明が必要な方は「加入確認書」を発行し、お送りすることができます。

下記までお電話ください。

コープ共済センター
0120-16-9431

学生生活110番の会員証は4月以降順次、扶養者様住所へお送りします。

【重要】お手続き完了後、大学生協アプリ(公式)を必ずご登録ください

Webからの加入手続き及び決済が完了したら、スマートフォンに**大学生協アプリ(公式)**をダウンロードして、加入Webシステムで登録いただいたご本人様のメールアドレスを用いて認証します。**大学生協アプリ(公式)**で用いたメールアドレスと設定いただいたパスワードは、この後の「学習用パソコン・教材」のお申込み時のログイン情報として使用いたします。

その他、生協電子マネーの使用や教科書販売時等で組合員証をご提示いただく際に、本アプリを使用いたします。

加入手続
生協加入Web



大学生協の
アプリです

ダウンロードはこちらから

生協加入手続・決済完了後
組合員用アプリをダウンロード

注 加入Webシステムで登録したご本人様のアドレスで登録してください。

アプリ登録

大学生協アプリ(公式)
組合員認証方法



大学生協アプリ(公式)
組合員用アプリ



ご登録完了後、「学習用パソコン・教材等」のお申込みを行ってください

資料請求はお忘れありませんでしょうか。資料がお手元にはない場合はお急ぎ資料請求ください。

承認番号[24-3684-01-20231026]



Web加入Q&A



Q

手続き中「他のブラウザで登録されたため、ページを表示することができません」とエラーが出た。

A

ボタンを複数回押したことで、起こったと考えられます。再起動させたのち、最初から手続きをお願いします。(古いデータが残ってしまっている可能性があるため、再起動をお願いします。)

Q

2年目以降の共済掛金・保険料引き落としの口座振替手続きが完了したかわからない。

A

口座振替手続きが完了して「収納機関へ通知」を押すと、加入Webシステムの「入力内容確認」の画面が表示されます。この画面が表示されれば、手続きは完了しています。

Q

コンビニ払いを選択して手続き完了したが、クレジットカード払いに変更したい。

A

現在の登録情報は1週間保持されます。1週間後に未払いの場合、データが自動的に削除されますので、1週間後に最初のメールアドレス登録からやり直してください。もしすぐに手続きをやり直したい場合は、異なるメールアドレスから手続きできます。

Q

クレジットカード精算の途中で止まってしまった。もう一度手続きをすると二重払いにならないか不安だ。

A

完了メールが届いていなければ、決済は完了していませんので「二重払い」になることはありません。安心して再手続きをしてください。

Q

2年目以降の共済掛金・保険料引き落としの口座振替手続きを2回行ってしまったのではないかと心配だ。

A

2年目以降の共済掛金・保険料の引き落としは、口座登録をたとえ何回行ったとしても、1回の引き落とししか行われません。二重に引き落とされることはありませんのでご安心ください。

Q

手続きを完了したが、2年目以降の共済掛金・保険料の振替口座を変更したい。

A

Webでの手続きはそのまま、書類(振替口座登録・変更届)にてお手続きいただけます。下記までお電話ください。(コープ共済センター 0120-16-9431)

Q

決済完了後に申し込んだものを変更したい。

A

共済、保険の変更は、コープ共済センター(0120-16-9431)、もしくは、入学される大学の生協へお申し出ください。共済、保険以外の変更は、入学される大学の生協へお申し出ください。



大学生になってはじめてつくるクレジットカードのご案内

三井住友カード(株)作成: 広告ページ

大学生協おすすめの安心カード 三井住友カード(NL)



大学生活がはじまる
この機会に是非!

【最短5分発行】すぐに手元のスマホで使える!
入会キャンペーン実施中!

年会費永年無料

申込条件: 満18歳以上の方(高校生は除く)
※未成年の方は親権者の同意が必要となります。

国内・海外問わず使える!

ご入会時にご希望いただいたブランド「Visa」or「Mastercard」マークのあるお店ならインターネットサイトも含めて、ご利用いただけます。スマホ決済にも使えます!

安心保険

カード紛失・盗難保険だけでなく海外旅行傷害保険も付帯されています。※事前に旅費等をカードでお支払いいただくことが条件となっています。

Vポイント カードのご利用金額に応じて、景品やマイルやギフトカード、他社ポイントに移行できるVポイントをプレゼント!

通常

ご利用金額
200円(税込)
=1ポイント
(0.5%還元)

大学生協のご利用で!

ポイント最大1%還元!

通常のポイント: 200円につき1ポイント
(0.5%還元)に加えて、ご利用金額200円につき+0.5%(※1)ポイントが還元されます。

コンビニ3社・マクドナルド(※2)



ポイント最大5%還元!!

左記店舗では通常のポイント200円につき1ポイント(0.5%還元)に加えて、ご利用金額200円につき+2%(※3)ポイントが還元されます。さらに、Visaのタッチ決済・Mastercard® コンタクトレス(※4)を使ってお支払いいただくと、ポイントが+2.5%還元(※3)!

※1 全国の大学生協店舗でのご利用が条件となります。(一部店舗によってはクレジットカードがご利用いただけない場合がございます) ※2 全国のセブンイレブン、ファミリーマート、ローソン、マクドナルド店頭でのご利用が対象となります。 ※3 一部ポイント加算対象とならない店舗および指定のポイント還元率にならない場合があります。ポイント還元率はご利用金額に対する獲得ポイントを示したもので、ポイントの交換方法によっては、1ポイント1円相当にならない場合がございます。 ※4 一部Visaのタッチ決済・Mastercard® コンタクトレスがご利用いただけない店舗がございます。また、一定金額(原則1万円)を超えると、タッチ決済でなく、決済端末にカードを挿しお支払いいただく場合がございます。その場合のお支払い分は、+2.5%還元の対象となりませんので、ご了承ください。上記、タッチ決済とならない金額の上限は、ご利用される店舗によって異なる場合がございます。

承認番号[24-3684-01-20231026]