

2024年度

新入生・保護者の
みなさまへ

保存版 入学まで大切に保管してください

長野県立大学生生活協同組合

生協・共済 加入のご案内

生協加入

CO-OP学生総合共済

学生賠償責任保険

就学費用保障保険

学生生活110番

生協電子マネー



長野県立大学 学長
金田一 真澄

大学生協 かけがえのない青春のアシスト役

新入生のみなさん、ご入学おめでとうございます。

これから何をしようかと、きっと色々楽しい夢を描いては、期待に胸を膨らませていることと思います。いまが一番ワクワクしている時だということは、自分の大学時代を思い返してみてもよく分かります。しかし浮かれてばかりはいられません。大学での学びは高校までと異なり、より自由であると同時に、自分の行動に責任を問われる大人としての側面もあるからです。

まず最初にすべきことは、1年次の科目履修です。選択したい科目のシラバスをよく読んで、他人の意見に流されずに、将来を見据えて、自分で決めなければなりません。そして履修する科目を決めたら、大学生協に行き、必要な教科書や文具を揃えて新学期の準備を整えましょう。

本学の生協は、みなさんが有意義な大学生活をおくるために、もっとも頼りになるところです。生協には、教科書、書籍、文具、食品、大学のグッズ類、日用品など、学生生活に必要な品物を数多くとり揃えた購買部が設けられ、みなさんの財布になるべくやさしい値段で必要なものを提供してくれます。じつは、本学の前身でもある長野県短期大学の時から、生協はこの地で活動を続け、すでに48年にわたって学生たちとともに歩んできました。ですから、学生の気持ちをよく理解し、学生の身になって日常の生活を支援してくれるはずですよ。

そこでみなさんをお願いしたいことは、生協の組合員になってほしいということです。われわれ教職員も生協の組合員になっています。みなさんが組合員になることによって、生協は安定した健全経営を行うことができます。さらには、生協が扱っている共済や学生賠償責任保険などに加入すれば、安心・快適な大学生活をおくることもできます。

生協は、みなさんにとってなくてはならない生活の拠り所であると同時に、4年後の卒業というゴールに向かって、みなさんが全力でボールを蹴り込む際の「アシスト役」をしてくれる心強いチームメイトでもあるのです。

加入手続きは下記の期日までにお済ませください。

総合型選抜・学校推薦型選抜
合格の方

2023

12/25 月
まで

一般前期
合格の方

2024

3/22 金
まで

一般中期
合格の方

2024

3/29 金
まで

○期日を過ぎた場合でもお手続きいただけますが、教科書購入や生協の利用などに支障を来す場合があります。早めの手続きにご協力ください。



UNIV
CO-OP

長野県立大学生生活協同組合

〒380-0803 長野県長野市三輪8-49-7

TEL 026-235-3716 FAX 026-233-2128

受付時間

平日 10:00~17:00
土・日・祝日休業

入学準備を
サポートします
受験生・新入生
応援サイト
をご覧ください



「新入生応援サイト」に
今すぐアクセス!!

長野県立大学生協 新入生

検索



長野県立大とともに歩んで48年 ~ご入学 準備からご卒業まで長野県立大生協におまかせください。

新入生のみなさんへ



長野県立大学生協
理事長 坂 淳一
(グローバルマネジメント
学部教授)

生協は、加入者の皆さんが共同で作りに上げていく団体で、営利企業ではありません。皆さんのアイデアを取り入れながら、様々なサービスを行っていきます。

例えば、生協のパソコンは、基本的に4年間保証で、セットアップ講習会もあります。初めて自分のパソコンを買う人でも安心です。生協の窓口で修理も受け付けます。

また、英検や TOEIC などの資格検定受付の他、自動車教習所の申し込み、寮生活に欠かせない布団のレンタル、レンタカーのサービスもあります。

さらには、「CO・OP学生総合共済」「学生賠償責任保険」「就学費用保障保険」などの共済・保険事業、学生生活110番という、皆さんが日常生活で困ったときのトラブル出勤サポートもあります。大学生生活は4年間ありますので、何があるか分かりません。何があっても安心して勉強が続けられるよう、生協は皆さんを支えます。

生協は皆さん自身が作る団体ですから、学生委員として運営に携わることもできます。様々な学生イベントを企画して、学生生活をより楽しいものにしていきます。

キャンパスの中にも、外にも安心・便利 長野県立大生のそばに、いつも長野県立大生協

新学期準備は生協で

生協に加入

入学 スーツ購入
出資金
7口
14,000円
をお願いします。

入学

スーツ購入

大手スーツ専門店と提携していますので割引クーポンで購入できます。

教科書代がお得

教科書が
10%OFF!
雑誌・コミックも10%Off

学び



CO・OP 学生総合共済

学生賠償責任保険
就学費用保障保険などに加入できます

安心



4年間のサポート付き 生協のオリジナルパソコン

「困った時のご相談は
購買部カウンターまで!」

学び



長野県立大学生協に加入しよう

昨年度
新入生加入率

95.1%

1 入学準備のスタートは 長野県立大学生協の加入から

生協出資金は **7口 14,000円** (1口 2,000円) をお願いしています

出資金は、卒業時に定款の定めに基づき、返還いたします。

生協のしくみ

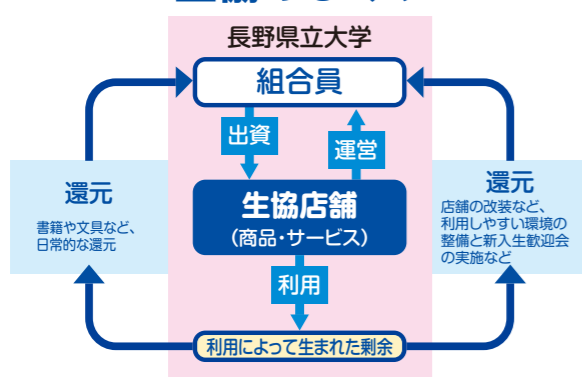

ひとりの出資金がみんなのために使われます。大学生協は長野県立大学の学生・教職員の協力で成り立っています。長野県立大学の学生の福利厚生を充実させるためにも、ぜひご加入くださいますようお願いいたします。

- 長野県立大学生協同組合は、組合員の生協出資金で運営されています。
- 生協店舗やサービスをご利用いただくにあたっては、組合員になることが「消費生活協同組合法」により定められています。入学手続きとあわせて、期日までにお手続きください。
- 生協出資金は、ご卒業時(脱退時)に定款の定めに基づき返還します。※詳しくは長野県立大学生協同組合定款をご覧ください。※個人情報保護方針、定款は生協のホームページに全文掲載しています。

長野県立大学生協 新入生

在学中からご卒業までずっとご利用ください



大学内のコミュニティーの場として、ご利用ください。

交流

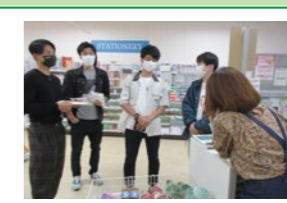

パン・おにぎりも
生協価格

食事

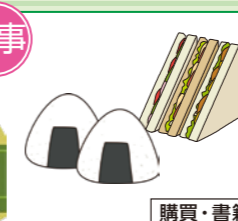

購買・書籍

自動車教習所も
直接申し込むより
安い!

体験



追加料金がかからない安心バックがお得。 プレイガイドセンター

公務員・資格スクールが
組合員特別価格で
申し込みます

学び



ご卒業
振袖・袴レンタル
ご案内します

卒業



出資金を返還いたします

ご入学までに生協電子マネーが使えるようにしましょう

生協のお店はキャッシュレスの大学生協電子マネーでの利用が「早い」「便利」「お得」でおすすです。別途ご案内する「生協アプリ登録のご案内」をご覧ください、お手続きをお願いします。



生協加入
加入プランを
お選びください
おすすめプランが
選ばれる理由
CO・OP学生総合共済
学生賠償責任保険
就学費用保障保険
生協電子マネー
加入手続き方法
Web加入Q&A
クレジットカードのご案内

生協におまかせください
加入プランを
お選びください
おすすめプランが
選ばれる理由
CO・OP学生総合共済
学生賠償責任保険
学生生活110番
生協電子マネー
加入手続き方法
新学期に
よくいただく質問

長野県立大学生協のおすすめプラン

～プランで加入して卒業までの安心を～

すべての新入生に
おすすめします!

長野県立大生 基本プラン

自分の病気やケガだけでなく、他人に迷惑をかけて賠償責任が発生した場合などに備えたプランです。学生総合共済と学生賠償責任保険は全ての新入生に加入をおすすめしています。

安心プラン

基本プランに「就学費用保障保険(3口)」を加え、卒業までより安心していただくためのプランとしました。「就学費用保障保険」は扶養者にもしもが起きた場合でも学費等をまかなえる口数でご加入ください。

大学生活を元気で安全に過ごすための2つの「おすすめプラン」

- P.2** 長野県立大生協はみなさんの出資金で運営されています。長野県立大生協に加入してから生協食堂(学食)や生協ショップ(書籍・購買部)をご利用ください。この出資金は卒業時(脱退時)に定款の定めに基づき返還いたします。
- P.8** 病気・ケガでの入院、事故(ケガ)通院など
通学中転倒してケガ、体育の授業で足をねんざサークルでの県外遠征で食中毒に…等
自分自身のリスクに備える
学生ご本人の病気やケガを国内・海外を問わず保障します。
- P.10** 日常生活での事故で加害者に
自転車で通学中に歩行者にケガをさせた他人の財物や商品を誤って破損させた
他人への賠償に備える
正課の講義・インターンシップ中の賠償事故も保障の対象です
- P.10** 「一人暮らし」でのアクシデント
入寮に際しては、火災保険又はそれに準じる保険制度に加入する必要があります。
他人への賠償に加えて、一人暮らしでのリスクに備える
日常生活での賠償事故にあわせて、火災や水もれなどによる家財の損害や借家人賠償等を保障します。
- P.12** 大学在学中に突然ご扶養者を亡くされ学業を断念してしまう学生もいます
扶養者のもしもに備える
扶養者の方に「もしも」のことがあっても学業を継続するための学費費用をサポートをします

共済の掛金と保険の保険料のみの合計です。

- P.13** 日常生活の「ちょっと困った」を解決
自転車トラブル(パンク)…等に備えて
日常生活のトラブルに備える
24時間365日いつでも電話で相談できます
- P.14** 便利でおトク 生協電子マネー
事前チャージサービス
入学後にかかる教科書購入等の費用の一部「先払い」です。教科書販売所の混雑緩和にご協力ください。

CO・OP学生総合共済は、学生組合員で発効日の年齢が満34歳以下の方がご加入できます。
※「留学生・扶養を受けていない方」は掛金・保障内容が異なりますので、コープ共済センターへお問い合わせください。 **コープ共済センター 0120-16-9431**

※上記プラン以外をご希望の場合はWebよりプラン内容を変更してお手続きいただくか、生協へお問い合わせください。

	入学時	2年目	3年目	4年目	
生協加入出資金	14,000円				卒業時に返還
CO・OP学生総合共済	14,400円	14,400円	14,400円	14,400円	
学生賠償責任保険(自宅生)	1,800円	1,800円	1,800円	1,800円	
or					
学生賠償責任保険(自宅外生)	8,500円	8,500円	8,500円	8,500円	
就学費用保障保険(※1口の場合)	2,600円	1,910円	1,200円	450円	
学生生活110番	9,450円	4年間の会費一括払い			
合計金額					
自宅外(象山寮)生	48,950円	24,810円	24,100円	23,350円	
自宅生	42,250円	18,110円	17,400円	16,650円	

※初年度は加入Webシステムでお支払いいただけます(別途利用料500円が必要です)。
※2年目からの掛金・保険料は口座振替となります。
※生協電子マネーの入学前チャージは、入学時初年度のみとなります。

	一人暮らし(象山寮生)		実家から通学	
	長野県立大生基本プラン	安心プラン	長野県立大生基本プラン	安心プラン
14,000円(7口)	14,000円(7口)	14,000円(7口)	14,000円(7口)	14,000円(7口)
1年間の掛金 14,400円	14,400円	14,400円	14,400円	14,400円
1年間の保険料 1,800円	—	—	1,800円	1,800円
1年間の保険料 8,500円	8,500円	8,500円	—	—
1年目の保険料(1口) 2,600円	〈1口〉2,600円 1~15口まで選択可能です。	〈3口〉7,800円 1~15口まで選択可能です。	〈1口〉2,600円 1~15口まで選択可能です。	〈3口〉7,800円 1~15口まで選択可能です。
共済掛金・保険料 小計	25,500円	30,700円	18,800円	24,000円
4年間の一括払い会費※2 9,450円	9,450円	9,450円	— [加入する]の変更も可能です。	9,450円
入学時のみ 10,000円	10,000円 選択可能です。	10,000円 選択可能です。	10,000円 選択可能です。	10,000円 選択可能です。
Webシステム 利用料	500円	500円	500円	500円
合計金額	59,450円	64,650円	43,300円	57,950円

※1 「学生生活110番」は、共済・保険とは別のサービスです。全国大学生生活協同組合連合会の商品で、ジャパンパストレスキューシステム株式会社がサービスを提供しています。大学生協の組合員が加入できます。
※2 1口あたりの保険料・「学生生活110番」の会費は卒業までの期間により変わります。詳しくは各パンフレットをご確認ください。

保護者の皆さまからのよくある質問にお答えします。

Q 大学の「学生教育研究災害傷害保険」(学研災)に加入しているのに重複するのは?

A 学研災+CO・OP学生総合共済で学生生活が24時間365日カバーでき手厚い保障となります。
長野県立大学の新入生は、入学手続きと合わせて「学生教育研究災害傷害保険(学研災)」に全員加入しています。詳しくは大学からの案内をご覧ください。CO・OP学生総合共済は、24時間365日、国内外を問わず病気やケガを保障します。また、他の保険等から支払われた場合でも給付申請をしていただけます。

Q 象山寮に入りますが、火災保険への加入は必要ですか?

A 必要です。入寮される方は、保険などへの加入が各自に求められています。
入寮に際しては、火災保険又はそれに準ずる保障制度に加入することが必要です。入寮時の手続き費用及び毎月の寮費には保険料は含まれていません。生協では、寮生活を安全に過ごしていただくため、おすすめプランで学生賠償責任保険(一人暮らし特約あり)を提案しています。

Q 2年生になると、寮を出ることになりますが、その場合は、学生賠償責任保険(一人暮らし特約あり)をどうすればいいでしょうか?

A 住居が変わった際も引き続き保障されます。
退寮により自宅へ戻る方は1年間のみ(継続手続きをしない)の加入も可能です。逆に自宅外通学になる方は、2年次以降も引き続き加入することができます。詳細は12月頃に扶養者様ご住所に送付されるおたよりをご確認ください。

生協加入
加入プランを
お選びください
おすす
めプランが
選ばれる理由
CO・OP学生総合共済
学生賠償責任保険
就学費用保障保険
生協電子マネー
加入手続き方法
Web加入Q&A
クレジットカードのご案内

生協におまかせください
加入プランを
お選びください
おすす
めプランが
選ばれる理由
CO・OP学生総合共済
学生賠償責任保険
学生生活110番
生協電子マネー
加入手続き方法
新学期に
よくいただく質問

保護者の皆さまへ…「おすすめプラン」は お子様の学業継続を願ったプランです

■ 大学生活は高校時代と違います



大学生になると
自由な時間が増える！
行動範囲も広がる！

しかし…
その分ケガや病気の
リスクも増えてしまいます。

生活	勉強・学び
自炊 一人暮らし 自己管理 通学 部活・サークル アルバイト 課外活動	講義・レポート 実験・実習 授業 受験勉強 海外留学・異文化体験 カラオケなど 旅行(国内・海外) 自動車の運転 行動・趣味

■ 高校生 ■ 大学生

- 大学生は…生活サイクルが曜日によって違います。
- 大学生は…今までやったことのないことに挑戦・経験します。

大学生は保護者の目の届かないところで行動することが増えます。学生生活を安心して過ごすためには大学生活にあった保障をお備えください。

また社会人になる一歩手前ですから、自分の行動には自分で責任を持つことが求められます。自分の健康や安全も高校までのように親任せではなく、自分で気を付けることが大事です。

■ 長野県立大生に保障制度がなぜ必要？

1年から卒業時まで、実習、インターンシップ、ゼミナール活動などがあります。自分の事故やケガ、また他人への加害や機材器具の破損など予期せぬこともあります。県立大生の給付で目立つのは、自転車事故です。寮やアパートからの通学中や買い物などで利用する学生が多い中、坂道で転倒したり、自動車と接触したりしています。通院に要する交通費やアルバイトができなくなった際の収入のカバーとして、全国の仲間から定額でおくられる共済金は、自信を持っておすすめできます。

■ 大学の保険(学研災)と生協・共済・学賠加入で大学生活のリスクをカバーしよう！

- ★長野県立大学で入学時に全員加入している保険(大学のHPから)
- 災害傷害保険 → 「学生教育研究災害傷害保険(学研災)」
- 賠償責任保険 → 「学研災付帯賠償責任保険(学研賠)」

行動範囲が広がる大学生活では、正課中・研究中や学内の事故だけではなく、国内外・日常生活での事故は多く、また病気への備えも必要です。もしもに備えて、学研災と合わせて幅広く大学生活のリスクに備える大学生協のCO・OP学生総合共済と学生賠償責任保険に加入しておきましょう。(補償範囲や補償内容をよく確認しましょう)

※学研災・学研賠の詳細な補償範囲や補償内容等は、大学からの案内やパンフレット等で必ず確認してください。

■ 大学生は大学生向けの保障に加入を

学資保険や子どもの保険は在学中(18~22歳)の間に満期を迎えるものも少なくありません。お得当った子ども向けの保障が、満期後に大人向け保障の保険料や掛金になる場合もあります。長野県立大生協が提案する「おすすめプラン」は、保障内容は正課外も含めた大学生活24時間365日の保障、ケガ・病気だけでなく、こころの病も保障するなど、大学生向けの保障内容となっています。すでに何かの共済・保険に加入しているという皆さまは、P.5下段のQ&Aをお読みください。



よくいただくご意見・ご質問

自宅生だし、親が近くにいるから、加入は考えていない！

自宅生の方は保護者と一緒に住んでいるので、精神的には安心感があります。しかし、**大学生活でのリスクは一人暮らしの学生と同じです**。また、CO・OP学生総合共済は学内で共済金の相談や給付申請手続きが出来ます。保護者の方に頼らず、自分自身でできます。CO・OP学生総合共済を通じて社会への第一歩を踏み出してみよう。

他の保険に入っているから共済に加入する必要はない！

他の保険に入っている方はその保険の保障内容をご確認ください。
CO・OP学生総合共済は病気も事故(ケガ)も入院1日目から保障が受けられます。他の保険から保険金が支払われた場合でも共済金の請求手続きはできます。

大学生には大学生向けの保障が必要です。

とにかく安く入れるものでいいんじゃないか？

大学生協のCO・OP学生総合共済は、**学業継続への影響が重大になる長期の入院や、「扶養者の万が一」の場合の保障もあります**。治療実費の保障ではなく、入院などの事実に基づいた定額での保障です。これは医療費+通院のためのタクシー代などのその他の経済的な負担を念頭に置いているからです。

正課中のケガや賠償に備えていればいいのでしょうか？

学生の生活時間は正課外より正課外の方が長く、正課外の保障も必要です。
他の制度と掛金や保険料のみを単純に比較するのではなく、保障内容や付帯サービス、支払実績などを含めて総合的にご判断していただきたいものです。

入学から卒業まで24時間、学生生活をトータルにサポートします。

充実した大学生活を送るために保障の準備が必要です

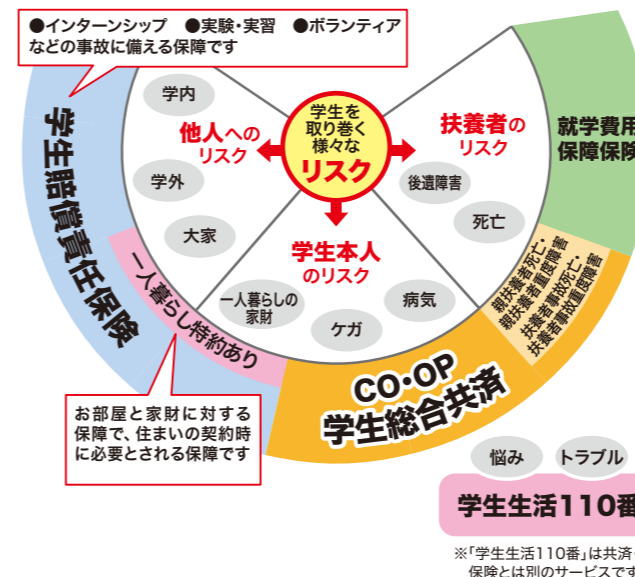

大学生協の「CO・OP学生総合共済」や「学生賠償責任保険」「就学費用保障保険」は、大学生活のリスクに対応した保障内容になっています。

CO・OP学生総合共済を中心に、共済と保険の長所を組み合わせることで、学生生活に必要な保障を**お手頃な掛金+保険料**で実現しています。

すべての新生生に おすすめします！ 長野県立大生 基本プラン

自分の病気やケガだけでなく、他人に迷惑をかけて賠償責任が発生した場合などに備えたプランです。学生総合共済と学生賠償責任保険は全ての新生生に加入をおすすめしています。

安心プラン

基本プランに「就学費用保障保険(3口)」を加え、卒業までより安心していただくためのプランとしました。「就学費用保障保険」は扶養者にもしものことがあった場合に学資をまかなえる口数でご加入ください。

生協加入とあわせて「安心」への備えを ~充実した大学生活を送るためのお守り~

2

健康で安心な大学生活をおくるための保障制度

CO・OP学生総合共済

1年間の掛金 **14,400円**

G1200コース



大学生協共済のキャラクター「タヌロ」

大学生のからだもところも24時間365日保障します。

おすすめポイント

ポイント①
入院保障は
1日目から360日分
日額 **10,000円**

ポイント②
ケガでの通院は
1日目から90日分(固定具保障を含む)
日額 **2,000円**

ポイント③
手術は日帰りも含め
1回の手術につき
5万円

ポイント④
精神疾患の診療を受けたとき
こころの早期対応保障
共済期間(1年)につき1回 **10,000円**

ポイント⑤
扶養者がもしものときも
扶養者事故死亡・扶養者事故重度障害
500万円

ポイント⑥
持病がある方も
申し込ただけです

*発効日の前日以前に罹患していた病気を原因とし、発効日から1年以内の事由については、お支払いできません。

《学生総合共済》から卒業後は CO・OP学生総合共済 新社会人コースへ 満30歳の満期日まで保障が続きます!

新社会人コース B1200コース

掛金払込方法：月払/口座振替
加入できる年齢(発効日時点)/満29歳まで
保障期間/満30歳の満期日まで

月掛金 1,200円

■3つのおすすめポイント

- ポイント① 月**1,200円**のお手頃な掛金で、続けやすい
- ポイント② 学生総合共済と変わらない入院日額**10,000円**・ケガ通院日額**2,000円**の保障
- ポイント③ 30歳まで続けられ、30歳満期後も**健康状態に関わらず**CO・OP共済へ継続可能

ご加入の手続きについて

新社会人コースにご加入するためには、加入時点でご本人もしくは保護者の方が地域生協(コープ)の組合員である必要があります。
・現時点で、保護者の方が地域生協の組合員である場合、加入申込書(またはWEB申込画面)の「地域生協(コープ)加入状況」欄に、加入している 生協名、組合員の氏名等をご記入ください。卒業時の手続きがスムーズにできます。
・現在、地域生協(コープ)の組合員でない方は、ご本人もしくは保護者の方が、お近くの地域生協(コープ)にご加入しておくことをおすすめします。



継続して良かった
「新社会人コース」
保護者の声

社会人に娘がなり何かひとつ保険に入ろうと決断。安し手続きも簡単で、すぐに共済金も入金され助かりました。

離れて暮らす子どもには、CO・OP共済が一番お守りになります。ありがとうございます。

息子は健康なので必要ないかとも思っていたのですが、今回突然の請求に、やっぱり保険加入は必要だと実感しました。

契約引受団体 **日本コープ共済生活協同組合連合会**

長野県立大学 共済金支払実績

2023年度(2022年4月1日~2023年3月31日)
長野県立大学生協での
共済金支払件数は **80件**、
支払金額は **711万円** ありました。

1件あたりの
平均支払金額は
88,875円

こんなお支払いがありました ~全国の共済金支払事例~

種別	状況	入院日数	手術回数	通院日数	固定具	共済金
自転車事故	自転車運転中、雨天のため道路で滑って転倒。			31	あり	82,000円
自転車事故	自転車のチェーンがはずれ横転。打撲と骨折。	4	1	10	あり	130,000円
屋内での事故	食事の準備中にケルトを倒してやけど。			2		4,000円
屋内での事故	自宅で転倒。手にひびが入った。			5		10,000円
屋外での事故	雑居ビルの階段から転落した。	3	1	7		94,000円
通学中の事故	大学から帰宅中。駅の階段から落下。			4		8,000円
授業中の事故	学内実験で器具の使用を誤り中指を切った。		1	6		62,000円
アルバイト中の事故	キッチンで転倒し腰を強打した。			2		4,000円
スポーツ事故	ボールを取るときに手首をひねった。(授業外)			1	あり	22,000円
スポーツ事故	サークルでフットサル中に足をひねった。			6	あり	32,000円

種別	状況	入院日数	手術回数	共済金
右自然気胸	登下校や就寝時に胸に痛みを感じた。	15	1	200,000円
卵巣腫瘍(良性)	帰省中、がん検診でたまたま見つかった。	7	1	120,000円
感染性腸炎	就職活動のストレスが重なって発症。	9		90,000円
適応障害	入学直後、人間関係でのトラブル。	13		130,000円
こころの早期対応保障	研究室での人間関係や勉強の重圧。			10,000円

入院や通院の治療費に加え、アルバイトができないため収入がなく、生活が苦しくなるなかで、「加入していてよかった!」と学生総合共済の給付が本当に喜ばれています!

学生総合共済加入者のための安心サポート 学生生活無料健康相談テレホン

からだところの健康相談

からだところに関する悩みに専門の相談員がお答えします。対面では相談しにくい内容でも時間帯に関係なく安心して利用できます。

くらしの相談

一人暮らしで困ったことやストーリーのトラブルなど、生活をしている上で困ったことの解決をサポートします。

24時間 365日 無料

保護者も 利用できます

専門の相談員がお答えします

ヘルスアドバイザー	看護師、保健師、管理栄養士	※学生生活無料健康相談テレホンの連絡先とご利用方法は、共済証書送付時にご案内します。
専門医	内科、整形外科、外科、精神・神経科、眼科、産婦人科	※病気やケガをしていなくても受けられるサポートとして、多くの学生・保護者に利用されているサービスです。
メンタルヘルス	臨床心理士など	※応急処置・近所の病院の紹介、急に具合が悪くなったときに夜間でも受診できる病院の紹介のご相談に応じます。

プライバシーは守ります! **秘**

生協加入とあわせて「安心」への備えを ~他人への賠償と一人暮らしでのリスクに備える~

3 他人の身体や他人の財物などに対する賠償責任保障

学生賠償責任保険

19H 19HK

(示談交渉サービス付:国内での賠償事故のみ) ※大学生協の学生組合員が加入できます。



詳しい保障内容につきましては「CO-OP学生総合共済」パンフレットでご確認ください。

学生賠償責任保険は、日常生活、正課の講義、インターンシップ中における賠償事故を保障する保険です。

学生賠償責任保険 (一人暮らし特約なし) 19H

1年間の保険料 2024年4月29日までに払込んだ場合 **学生賠償責任保険 (一人暮らし特約なし) ▶ 1,800円**

- 実家通学の方
- アパート、寮などにお住まい(予定)で、「お住まい」等を取り巻くリスクに備える一人暮らしのための保障が**不要**な方
- 国内・国外の保障です。

19H **ポイント1**

インターンシップ中やアルバイト中、さらに海外での**賠償事故も保障**します

19H **ポイント2**

実験・実習中に発生した加害事故による賠償金や、医療実習中に発生した事故による院内感染の予防措置・治療の**費用を保障**します

19H **ポイント3**

自転車乗車中に他人をケガさせたり他人の財物を壊した場合など、**1事故最高3億円まで保障**します

●インターンシップも安心!

多くの企業がインターンシップ受入期間中の賠償責任保険への加入を求めますが、「学生賠償責任保険」に加入していれば安心! 生協窓口で、「確認書」の発行をしていますので、企業への提出書類も学内でバッチリ揃えられます。

学生賠償責任保険にお部屋の保障をセット / (住まいの火災などの保障)

一人暮らし 学生賠償責任保険 一人暮らし特約あり 19HK

1年間の保険料 2024年4月29日までに払込んだ場合 **学生賠償責任保険 (一人暮らし特約あり) ▶ 8,500円**

- アパート、寮などにお住まい(予定)で、「お住まい」等を取り巻くリスクに備える一人暮らしのための保障が**必要**な方
- 一人暮らし特約(除く父母駆けつけ費用保障)は国内のみの保障です。
- 「賃貸借契約」が必要ですが、入居前でも加入できます。
- 一人暮らし特約のみの加入はできません。

19HK **ポイント4** 一人暮らし特約

借家人賠償責任保障は水もれ等による、借用住宅への**賠償事故を保障**します。(示談交渉サービス付)

1事故最高 **1,000万円**まで保障します

19HK **ポイント5** 一人暮らし特約

家財保障は、住宅(敷地内を含む)内での火災・水ぬれなどによる家財の損害や、家財や現金・自転車の盗難にも対応します

19HK **ポイント6** 一人暮らし特約

父母駆けつけ費用保障

3日以上入院した場合などに親族が現地に駆けつけるために支出した交通費・宿泊費等を保障します。

「一人暮らし特約あり」は、上記の保障(19H)がすべて含まれ、さらに借用住宅の損害や家財・盗難にも対応します。

示談交渉サービス付(国内での賠償事故) 19H 19HK

示談交渉サービスとは、この保険の被保険者が加害者となったとき、相手方および被保険者の同意を得られた場合、被保険者に代わって保険会社が被害者と折衝し解決するサービスです。

24時間受付OK

保険金請求は、コープ共済センターへ電話またはインターネットでの事故受付も可能です。

(注)「一人暮らし特約」とは、賠償事故の解決に関する特約付借家人賠償責任補償(オールリスク)特約、借用住宅修理費用補償(大学生等用)特約、住宅内生活用動産補償(大学生等用)特約、救済者費用等補償(入院ワイド型)特約等を指します。

全国支払事例

2021年4月~2022年9月

【学生賠償責任保険】一人暮らし特約なし(19H)

事故分類	事故状況	示談交渉	支払保険金
自転車事故	対人	自転車走行中、マンションから歩いて出てきた歩行者に衝突しケガをさせた。	有 5,944,508円
	対人	自転車で行く中にバス停から出てきた歩行者と接触し、相手方が手首を骨折した。	有 2,713,805円
	対物	信号のない交差点を自転車で一旦停止せず右折しようとしたところ、右から直進してきた相手自転車と接触し損害を与えた。	有 226,360円
正課の講義中の事故	対人対物	自転車で相手方自転車を追い越す際に接触し、ケガをさせ損害も与えた。	有 7,109,274円
	正課の講義中の事故	研究室のカメラを減光フィルターせずに使用し、破損させた。	無 4,400,000円
	正課の講義中の事故	実験で遠心機を使用中、蓋を閉めずに遠心してしまいローターの接続部が破損した。	無 1,554,850円
スポーツ中の事故	正課の講義中の事故	研究室の共用ノートPCに飲み物をこぼして破損させた。	無 124,190円
	正課の講義中の事故	大学の医療実習中に患者の血液が目に入ったため、感染予防の治療をした。	無 42,415円
	スポーツ中の事故	スキー中、相手に追突し負傷させた。	有 2,444,932円
水もれ事故	スポーツ中の事故	野球練習中にボールがネットを超えて、駐車場の車に当たり破損させた。	無 206,151円
	水もれ事故	水抜きをしなかったため、ユニットバスの給水管が凍結破損し、階下に水もれした。	有 2,492,506円
アルバイト中の事故	水もれ事故	洗濯機のホースが外れ階下へ水もれし、損害を与えた。	有 500,008円
	アルバイト中の事故	アルバイト中にガラス扉を破損	有 268,636円
インターンシップ中の事故	アルバイト中の事故	アルバイト先で見本品のパソコンを壊した。	無 78,650円
	インターンシップ中の事故	インターンシップ先から借りていた足の装具の部品を紛失した。	無 2,343円

【学生賠償責任保険】一人暮らし特約あり(19HK)

事故分類	事故状況	示談交渉	支払保険金
借家人賠償責任保障	借家人賠償責任保障	シャワーを浴びている際に転倒して浴槽に接触し、浴槽に穴が開いた。	有 913,000円
	借家人賠償責任保障	アパートで揚げ物をしている際に油に引火し、壁・天井、家財が汚損した。	有 333,575円
	借家人賠償責任保障	ソファを動かして床と壁にキズをつけた。	有 83,037円
借家人賠償責任保障家財保障	借家人賠償責任保障家財保障	電気ストーブから出火し、借用住宅に損害を与え、自分の家財にも損害が生じた。	無 7,111,894円
	借家人賠償責任保障家財保障	水抜きを忘れ水道管が凍結破裂し、自室および4階から1階へ水もれ損害を与えた。自身の家財も水ぬれ損害が生じた。	無 5,527,032円
	借家人賠償責任保障家財保障	洗濯機ホース接合部が外れ水もれし、室内および家財に水ぬれ損害を与えた。	無 790,317円
家財保障	家財保障	アパートの他の部屋から出火、すずや放水で自室内の家財が汚損した。	588,968円
	家財保障	ベランダ窓が割られ空き巣が入り、時計、スニーカーが盗難にあった。	76,230円
	家財保障	模様替えの最中にテレビを倒し、液晶が割れた。	65,714円
修理費用保障	修理費用保障	帰省中に水道管が破裂した。	83,600円
	修理費用保障	寒暖差の影響で窓ガラスが割れた。	55,770円
父母駆けつけ費用保障	父母駆けつけ費用保障	交通事故で3日以上入院。父母が駆けつけた。	100,000円
	父母駆けつけ費用保障	自然気胸で3日以上入院。父母が駆けつけた。	83,160円

生協加入とあわせて「安心」への備えを ~扶養者のもしもと日常生活のもしもに備える~

4 学業継続を支援する保障 就学費用保障保険 19W (総合生活保険)

※大学生協の学生組合員が加入できます。



詳しい保障内容につきましては「CO-OP学生総合共済」パンフレットでご確認ください。また、ご加入に際して必ず重要事項説明書をご確認ください。

1年目の保険料 (1口加入の場合) 2024年4月29日までに払込んだ場合 ※最大15口までご加入いただけます。	2028年卒業(予定) ▶ 2,600円	2030年卒業(予定) ▶ 3,870円
--	----------------------	----------------------

扶養者が病気やケガで死亡したり、ケガで重度後遺障がいを負って、学生本人が扶養者に扶養されなくなった場合の学資費用をサポート。

※CO・OP学生総合共済には、500万円の扶養者事故死亡保障がありますが、学資費用をサポートする保険としておすすめいたします。

学資費用の保障とは

- 大学に納付する授業料、実験・実習費など
- 大学からの指示に基づく教科書・教材などを購入した費用
- 通学のための定期代および一人暮らしの方の家賃 (口数に関わらず年間10万円まで)

大学授業料や教科書・教材等のほか、「通学定期代・一人暮らしの家賃」も対象です!

◎1口加入の場合、上記の学資費用(実費)を卒業予定年まで1年間最高25万円まで保障します。加入口数は、学部等に応じてお選びください。

ご参考 長野県立大生の学資費用はどれくらい?

学士課程・年間授業料 535,800円
教科書・参考書代 年間3万円~7万円

最大で年間60万円程度の学資費用負担に備えれば安心なので、2~3口加入がおすすめです。
※安心プランは3口です



全国支払事例【就学費用保障保険 19W】

2019年4月~2023年3月

傷病名	加入口数	支払年度	支払保険金合計	支払内訳				概要説明
				授業料	教材費	通学交通費	家賃	
心不全	2口	2019年度	111,961円	—	13,841円	98,120円	—	1年目は授業料支払済みのため教材費、通学交通費を請求。2年目以降は授業料を請求。(卒業予定年まで毎年請求可能)
		2020年度	500,000円	500,000円	—	—	—	
		2021年度	500,000円	500,000円	—	—	—	
		2022年度	500,000円	500,000円	—	—	—	
急性心筋梗塞	2口	2020年度	489,500円	389,500円	—	—	100,000円	1年目は前期授業料支払済みのため後期授業料と家賃を請求。2年目以降は授業料を請求。(卒業予定年まで毎年請求可能)
		2021年度	500,000円	500,000円	—	—	—	
		2022年度	500,000円	500,000円	—	—	—	
くも膜下出血	3口	2019年度	367,900円	267,900円	—	—	100,000円	1年目は後期授業料の全額と家賃を請求。2年目以降は年間授業料と教材費、家賃を請求。(卒業予定年まで毎年請求可能)
		2020年度	658,074円	535,800円	22,274円	—	100,000円	
		2021年度	648,457円	535,800円	12,657円	—	100,000円	
		2022年度	367,900円	267,900円	—	—	100,000円	
左肺腺癌	4口	2019年度	30,840円	—	—	30,840円	—	1年目は授業料支払済みのため通学交通費を請求。2年目以降は授業料と通学交通費を請求。(卒業予定年まで毎年請求可能)
		2020年度	1,000,000円	1,000,000円	—	—	—	
		2021年度	1,000,000円	969,160円	—	30,840円	—	
		2022年度	1,000,000円	1,000,000円	—	—	—	
隣癌	5口	2020年度	1,112,790円	1,070,000円	19,030円	23,760円	—	1年目は学資費用等支払済みのため2年目から授業料、教材費、通学交通費を請求。(卒業予定年まで毎年請求可能)
		2021年度	1,108,402円	1,045,000円	9,152円	54,250円	—	
		2022年度	1,121,820円	1,045,000円	—	76,820円	—	

5 突然のトラブルを助けるサービス 学生生活110番

※共済・保険とは別のサービスです。



詳しい保障内容につきましては上記パンフレットでご確認ください。

会費(新規加入) 会費は卒業予定年まで一括払い	4年タイプ ▶ 9,450円	6年タイプ ▶ 14,170円
----------------------------	----------------	-----------------

学生の皆様の様々な悩み・トラブルに対して、相談・各種機関の窓口紹介・トラブル出動サポートを24時間・365日提供しています。

一人暮らしの方はもちろん、実家から通学の方も、学生もご家族も、安心してご利用いただけます。学生生活110番は安心して楽しい学生生活を、入学から卒業までサポートいたします。



サポート内容

トラブル出動サポート

トラブル発生時に
出動するサポートです。

- 水まわり
- カギ
- 自転車
- ガラス
- 自動車
- バイク

生活相談電話サポート

様々な悩みを
相談していただけるサポートです。

- 紛失
- 盗難
- 病院案内
- 就労
- etc.

トラブルは夜間でも数多く発生しています

長野県立大「学生生活110番」ご利用実績の一例

期間：2022年4月1日~2023年3月31日

区分	出張相談	時間	依頼内容	対応	一般料金	学生生活110番
自転車	出張	8時06分	自転車のチェーンが外れた為、修理依頼。	チェーン調整実施。	3,700円	1,000円
自転車	出張	15時04分	自転車の前輪タイヤがパンクした為、修理依頼。	前輪のチューブ交換実施。	6,050円	1,600円
自転車	出張	15時51分	自転車のパンク修理依頼。	後輪のタイヤ・チューブ交換実施。	7,700円	2,800円
自転車	出張	12時45分	自転車の鍵開錠依頼。	鍵破錠作業実施。	3,200円	1,000円
水まわり	出張	10時30分	トイレの水が止まらない為、修理依頼。	調整作業実施。	8,800円	無料
水まわり	出張	18時19分	水道管凍結の為、解氷作業依頼。	解氷作業実施。	22,680円	無料
パソコン	相談	18時44分	プリンターとパソコンの設定についてのお問い合わせ。	専門サポートより対応。		

長野県立大生と自転車事情

- 自転車は、寮から大学への通学や買い物にと、とても大切な移動手段です。
- 自転車のパンクや故障も、学生生活110番に加入していると、通常料金より安く出張修理が受けられます。
ex) 一般料金3,412円の修理代が、学生生活110番会員なら1,000円です。
作業費・出張費・チェーンの調整・パンクのパッチ修理までは、税込1,000円に含まれています。

生協加入とあわせて「安心」への備えを

6 お手持ちのスマートフォンで決済。入学前事前チャージにご協力ください。 生協電子マネー (入学前事前チャージ)

生協電子マネーは、生協のお店(購買・書籍)で使える電子マネーです。

- 生協の利用が **キャッシュレス** でスピーディー。
- フェアやキャンペーン時に **ポイント** も付いておトクです。



新入生の皆さんへのお願い

基本プラン・安心プランにて、入学前事前チャージ(10,000円)をお願いします。

授業が始まると、大学生活がガラッと変わり、あわただしくなります。混雑する教科書購入や生協のお店の利用も、生協電子マネーの入学前事前チャージをしておけば、キャッシュレス利用でスピーディー。費用も先払いでいただいていますので、新入生も安心です。

※お申込み分の入金反映時期は、大学生協アプリ(公式)のインストール後、3月20日頃から順次反映します。

重要

大学生協電子マネーのご利用には
「大学生協アプリ」に登録・認証が必要です!

※組合員加入の申込終了後に、大学生協アプリをダウンロードし、登録・認証を行ってください。



大学生協電子マネー(ベースマネー)の特徴

便利!

スマホでのお支払い

おつりのやりとりがないのでレジ通過がスムーズに。限られた休み時間の中で生協をスピーディにご利用いただけます。

安心!

長野県立大学生協専用マネー

長野県立大生協専用マネーなので、保護者からの仕送りを生協での教科書・教材の購入や、食品利用に限定できるので安心です。

簡単!

チャージ

生協のレジで1,000円単位でチャージ出来る他、コンビニやクレジットカードからのチャージも可能です。

お得!

ポイントでの利用還元

食品や飲料などキャンペーン商品購入でもらえるポイント企画を実施しています。



生協マネーを使って 生協のお店を利用しよう!

■利用可能なお支払い方法
現金/生協電子マネー/図書カード(教科書・書籍のみ)/交通系ICカード/本人名義のクレジットカード/QUICKPAY/ID

生協ショップ 大学正面玄関を入って右手前方にあります

■書籍コーナー 教科書は生協で購入します。組合員は10%割引です。



高校までとは違い、教科書はシラバス(授業計画)を確認して各自に必要な教科書を購入します。生協では、大学教員の指示に基づいて必要な教科書を品揃えています。

■文具(ステーションナリー)

・学生生活に欠かせない筆記用具やノート、レポート用紙など品揃えています。
・文具類以外にも、USBメモリ、プリンタインク、その他サプライ品も店内に取り揃えています。



▲地球に優しい「長野県立大学」名入りボールペン&シャープペン

■新学期ノートパソコン



長野県立大生の声をもとに
長野県立大の学生が選んだお薦めのパソコンです!

- 01 4年間の充実した保証
- 02 きめ細やかなサービス体制
- 03 セットアップサポート(無料)

新学期ノートパソコンの詳細・お申し込み方法は別冊パンフレットを参照して下さい。(総合型選抜、学校推薦型選抜入試合格の方は2月上旬に生協よりお送りします。)

■資格取得のサポート

TOEICや英検などの資格試験の申込や大学生協オリジナル「公務員試験対策講座」などの申込も生協価格となります。



■ちょっと困ったこと、わからないことなどお気軽に相談して下さい。

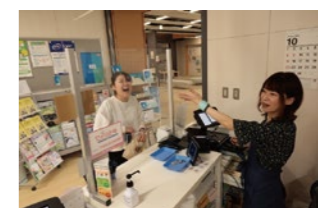

初めての大学生活です。わからないことや不安なことがあったら、遠慮なく生協スタッフにお声かけ下さい。

■コンビニエンスストア(食品、パン、おにぎり、デザート、飲料、アイス、日用雑貨)

・おにぎりやパン、お弁当、飲料、お菓子はもちろん日用雑貨も取り揃えています。食品系の割引企画も年間を通して沢山あります。
・大学生協電子マネーのポイント還元企画も定期的におこなっています。

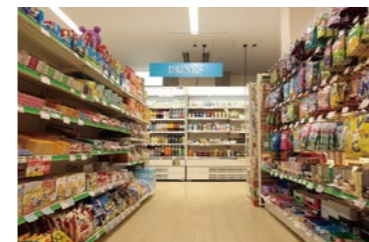

■運転免許はお得な生協料金で



運転免許は大事な資格です。大学生のうちに取得しましょう。免許は時間のある、1~2年生に取るのがオススメです。長野県立大生協では、近隣の通学制教習所をはじめ、合宿制教習所の申込もお得な生協料金でできます。



▲長野自動車学校



▲長野中央自動車学校



▲ドリムモーターズスクール昭和&須坂

上記の3校は、大学、象山寮までの無料送迎バスがあり、便利です。

生協・共済・保険等 加入手続き方法

加入手続きはWebから

手続きを始める前にチェック!

メールアドレス登録には
@univcoop.or.jpからのメール受信が
必要になります

迷惑メール設定、フィルター設定等をご確認ください。

共済・保険もあわせてお申し込みされる方

2年目以降の共済掛金・保険料の引落口座登録を「Webで登録」される場合は、**金融機関ごとの必要項目を事前に確認**ください

ご利用可能な金融機関については加入Webシステムのなかでご案内しておりますので、そちらをご覧ください。

※引落口座登録は「申込用紙(郵送)」でも行えます。(P.16 STEP⑦で選択)

さあ、始めましょう

長野県立大学生協ホームページへアクセス
https://text.univ.coop/puk/START/u-nagano/parents/parents_69.html



※【加入Web休止期間】

システムメンテナンス等による利用停止期間はサイトトップページにてご案内いたします。



長野県立大学生協では**長野県立大生基本プラン**での加入をおすすめしております(詳しくはP.4をチェック)

長野県立大生基本プラン
自分の病気やケガだけでなく、他人に迷惑をかけて賠償責任が発生した場合などに備えたプランです。学生総合共済と学生賠償責任保険は全ての新生入生に加入をおすすめしています。

安心プラン
基本プランに「就学費用保障保険(3口)」を加え、卒業までより安心していただくためのプランとしました。「就学費用保障保険」は扶養者にもしごとが起きた場合でも学費等をまかなえる口数でご加入ください。

P.2	① 生協加入出資金	一人暮らし(象山寮生)		実家から通学	
		長野県立大生基本プラン	安心プラン	長野県立大生基本プラン	安心プラン
	ご卒業時に返還請求できます	(7口) 14,000円	(7口) 14,000円	(7口) 14,000円	(7口) 14,000円
P.8	② CO-OP学生総合共済(G1200コース)	14,400円	14,400円	14,400円	14,400円
P.10	③ 一人暮らし特約なし(19H)	—	—	1,800円	1,800円
P.10	④ 学生賠償責任保険 一人暮らし特約あり(19HK)	8,500円	8,500円	—	—
P.12	⑤ 就学費用保障保険(19W) 2028年卒業予定 4年制	(1口) 2,600円	(3口) 7,800円	(1口) 2,600円	(3口) 7,800円
	②+③+④ 掛金・保険料計	25,500円	30,700円	18,800円	24,000円
P.13	⑥ 学生生活110番	9,450円	9,450円	—	9,450円
P.14	⑦ 生協電子マネー	10,000円	10,000円	10,000円	10,000円
	Webシステム利用料	500円	500円	500円	500円
	生協への初年度払込金額	59,450円	64,650円	43,300円	57,950円

※一人暮らしの方で、マンション、アパートで指定された「火災保険」の加入が義務付けられている場合は、「ご実家から通学される方」のプランでお申し込みください。
※上記プラン以外をご希望の場合は、Webよりプラン内容を変更してお手続きいただくか、生協へお問い合わせください。

STEP.1
ご案内

STEP.2
お申し込み前のご確認

STEP.3
メールアドレス登録

STEP.4
お申込用URLをメールで受信

STEP.5
基本情報入力

STEP.6
加入プラン選択

STEP.7
口座振替登録入力内容確認

STEP.8
初年度のお支払い

GOAL
申込完了!

STEP.1 加入Webシステムご利用上のご注意を確認し
お申し込み前のご確認へをクリック

STEP.2 同意項目・サイトポリシーを確認し、**各項目にチェック**を入れてください

STEP.3 **メールアドレスを登録**
このメールアドレスへお申込用URLをお送りします。手続きをなさる方のメールアドレスを入力してください。

注意
メールアドレスは新生入生ご本人のメールアドレスの登録をおすすめしております。お子様と一緒に手続きください。

STEP.4 **メール「メールアドレスの確認とお手続き用URLのお知らせ」が届きます**
届いたメールのURLをクリックします。

メール受信後、1時間以内にアクセスしてください

※1時間以内に手続き開始できなかった場合は、「STEP.1」から再度お手続きください。
※手続きを開始してから、登録途中でブラウザを閉じたり、一定時間画面操作がされなかった場合、明朝6:00以降に「STEP.1」から再度お手続きいただくことがございます。

STEP.5 **基本情報入力**
「加入者情報」「扶養者様情報」を入力します。ここで入力するメールアドレス、携帯電話番号は、必ず加入者(学生ご本人)のものを入力してください

扶養者様住所について
契約関係書類の送付先となります。日本国内で、書類を確実に受け取れる住所をご登録ください。扶養者様が海外赴任・単身赴任等の場合も、扶養者様の留守宅等の日本国内住所をご登録ください。

地域生協(コープ)にご加入の方は、加入生協名を入力してください。

STEP.6 **加入プラン選択**
ご希望のプランをご選択ください。「基本プラン」「安心プラン」以外をご希望の方は、生協へお問い合わせください。

STEP.7 **2年目以降の共済掛金・保険料の引き落とし口座登録**

CO-OP学生総合共済、学生賠償責任保険、就学費用保障保険をお申し込みの方は、2年目以降の掛金・保険料の引き落とし口座の登録を行います。

ここから先は、各金融機関のサイトへ移動します

各サイトの指示に従い手続きを進めてください。
大学生協では入力された暗証番号・口座残高を取得することはありません。

金融機関でエラーになった場合
●再度口座情報を確認してやり直す。
●郵送手続きをする。(生協へお問合せください。)

STEP.8 **初年度のお支払い**
生協出資金、1年目の共済掛金、保険料等の支払方法を「クレジットカード精算」「コンビニ払い」から選択します。

「クレジットカード精算」の場合

クレジットカードの名義人はご扶養者様で構いません。

注意!
●生年月日はカード名義人の生年月日を入力してください。
●有効期限はカード記載の期限を入力してください。
●セキュリティコードはカードに記載されているものと一致しているかご確認ください。

「コンビニ払い」の場合

ご希望のコンビニを選択し、指示に従って進めてください。送信日より6日以内にお支払いください。

※支払い期限を過ぎてしまった場合、お手数ですがSTEP1からやり直してください。前回と同じアドレスでご登録いただけます。

コンビニ払いをご選択の場合は、「長野県立大学生協お支払い方法のお知らせ」というメールがまず届きます。コンビニでの払込確認後、「長野県立大学生協Web手続き完了のお知らせ」のメールが届きます。

注意!
「長野県立大学生協お支払い方法のお知らせ」の段階では、まだお手続きは完了していません。必ず、コンビニで払い込みをお願いいたします。

GOAL! 申込み完了

初年度のお支払い完了(お申し込み)後、Eメールにて、組合員番号、追加申込方法、大学生協アプリ利用方法のご案内をいたしますので、必ず、ご確認・保存をお願いいたします。

※生協アプリにて組合員証の表示・生協マネーがご利用できます。

その他注意事項

「加入受付確認証」について
送付されたメール本文中に「加入受付確認証」を表示するためのWebサイトのURLが記載されます。

照合番号は追加加入の際に必要なとなります。お手元にお控えください。

「共済証書」「保険加入者証」の送付について

「共済証書」「保険加入者証」は、お申し込みが完了し内容に不備がなければおおむね2週間前後で扶養者様住所欄にご記入の住所へお送りします。

Web加入Q&A / はじめてのクレジットカード

新学期によくいただくご質問 / CO・OP学生総合共済勧誘方針 個人情報保護方針・定款

Web加入 Q & A



- Q** 手続き中「他のブラウザで登録されたため、ページを表示することができません」とエラーが出た。
- A** ボタンを複数回押したことで、起こったと考えられます。再起動させたのち、最初から手続きをお願いします。(古いデータが残っている可能性があるため、再起動をお願いします。)
- Q** 2年目以降の共済掛金・保険料引き落としの口座振替手続きが完了したかわからない。
- A** 口座振替手続きが完了して「収納機関へ通知」を押すと、加入Webシステムの「入力内容確認」の画面が表示されます。この画面が表示されれば、手続きは完了しています。
- Q** コンビニ払いを選択して手続き完了したが、クレジットカード払いに変更したい。
- A** 現在の登録情報は1週間保持されます。1週間後に未払いの場合、データが自動的に削除されますので、1週間後に最初のメールアドレス登録からやり直してください。もしすぐに手続きをやり直したい場合は、異なるメールアドレスから手続きできます。
- Q** クレジット精算の途中で止まってしまった。もう一度手続きをすると二重払いにならないか不安だ。
- A** 完了メールが届いていなければ、決済は完了していませんので「二重払い」になることはありません。安心して再手続きをしてください。
- Q** 2年目以降の共済掛金・保険料引き落としの口座振替手続きを2回行ってしまったのではないかと心配だ。
- A** 2年目以降の共済掛金・保険料の引き落としは、口座登録をたとえ何回行ったとしても、1回の引き落とししか行われません。二重に引き落とされることはありませんのでご安心ください。
- Q** 手続きを完了したが、2年目以降の共済掛金・保険料の振替口座を変更したい。
- A** Webでの手続きはそのまま、書類(振替口座登録・変更届)にてお手続きいただけます。下記までお電話ください。(コープ共済センター 0120-16-9431)
- Q** 決済完了後に申し込んだものを変更したい。
- A** 共済、保険の変更は、コープ共済センター(0120-16-9431)、もしくは、入学される大学の生協へお申し出ください。共済、保険以外の変更は、入学される大学の生協へお申し出ください。

新学期によくいただくご質問をご紹介します。



生協の加入手続きについて

- Q** 生協の加入手続きはいつまでにすればよいですか？
- A** 受験区分ごとに加入期日を設けています。この冊子の表紙に記載していますので確認をお願いいたします。期日を過ぎても加入することはできますが、教科書購入等に支障を来す場合もありますので期日通りの加入手続きにご協力をお願いいたします。

教科書の購入について

- Q** 教科書はいつまでに用意すればよいですか？
- A** ガイダンス期間中に「シラバス」(授業計画書)が配布されますのでそれに基づいて各自で生協店舗で購入します。(生協に加入していると10%OFFです)
- 教科書代の目安
 グローバルマネジメント学部 約1万円～2万円
 健康発達学部 食健康学科 約2万円～3万円
 // ことども学科 約2万円～3万円
 教科書は大学生協電子マネーで決済できますので、加入手続きと一緒に事前チャージをお願いします。

生協が提案しているパソコン

- Q** 生協提案パソコンのおすすめポイントはどこですか？
- A** 生協は大学の環境にあったノートパソコンを提案します。(総合型選抜、学校推薦選抜の方は2月上旬に生協から資料を送付します)
 4年間安心して使えるスペックに加え、セットアップ講習会や学内の生協店舗で修理受付や相談もできますので安心です。

三井住友カード(株)作成 | 広告ページ

大学生になってはじめてつくるクレジットカードのご案内

大学生協おすすめの安心カード
三井住友カード(NL)

お申込みはコチラ▶

大学生協おすすめの安心カード
三井住友カード(NL)ならカード番号の記載が無いので、不正利用の防止において高いセキュリティを備えています。安心・安全機能が充実しているため、大学生になってはじめて持つなら「この1枚」と大学生協も自信を持ってお勧めするカードです。

新生活がはじまる
この機会に是非!

【最短5分発行】すぐに手元のスマホで使える!
入会キャンペーン実施中!

年会費永年無料
申込条件: 満18歳以上の方(高校生は除く)
※未成年の方は親権者の同意が必要となります。

国内・海外問わず使える!
ご入会時にご選択いただいたブランド「Visa」or「Mastercard」マークのあるお店ならインターネットサイトも含めて、ご利用いただけます。スマホ決済にも使えます!

安心保険
カード紛失・盗難保険だけでなく海外旅行傷害保険も付帯されています。
※事前に旅費等をカードでお支払いいただくことが条件となっています。

Vポイント カードのご利用金額に応じて、景品やマイルやギフトカード、他社ポイントに移行できるVポイントをプレゼント!

通常	大学生協のご利用で!	コンビニ3社・マクドナルド(※2)
ご利用金額 200円(税込) =1ポイント (0.5%還元)	ポイント最大1%還元! 通常のポイント: 200円につき1ポイント (0.5%還元)に加えて、ご利用金額200円につき+0.5%の(※1)ポイントが還元されます。	ポイント最大5%還元!! 左記店舗では通常のポイント200円につき1ポイント(0.5%還元)に加えて、ご利用金額200円につき+2% (※3)ポイントが還元されます。さらに、Visaのタッチ決済・Mastercard® コンタクトレス(※4)を使ってお支払いいただくと、ポイントが+2.5%還元(※3)!

※1 全国の大学生協店舗でのご利用が条件となります。(一部店舗によってはクレジットカードがご利用いただけない場合がございます) ※2 全国のセブンイレブン、ファミリーマート、ローソン、マクドナルド店舗でのご利用が対象となります。 ※3 一部ポイント加算対象とならない店舗および指定のポイント還元率にならない場合があります。ポイント還元率は利用金額に対する獲得ポイントを示したもので、ポイントの交換方法によっては、1ポイント1円相当にならない場合がございます。 ※4 一部Visaのタッチ決済・Mastercard®コンタクトレスがご利用いただけない店舗がございます。また、一定金額(原則1万円)を超えると、タッチ決済でなく、決済端末にカードを押しお支払いいただく場合がございます。その場合のお支払い分は、+2.5%還元の対象となりませんので、ご了承ください。上記、タッチ決済とならない金額の上限は、ご利用される店舗によって異なる場合がございます。

CO・OP学生総合共済勧誘方針

日本コープ共済生活協同組合連合会、長野県立大学生協同組合では、CO・OP学生総合共済のお勧めにあたり、「金融サービスの提供に関する法律」にもとづいて、つぎの勧誘方針を定めていますので、ご案内いたします。

- CO・OP学生総合共済のお勧めにあたっては、消費生活協同組合法、金融サービスの提供に関する法律、消費者契約法、個人情報の保護に関する法律およびその他各種法令等を遵守し、適正なお勧めに努めます。
- CO・OP学生総合共済のお勧めにあたっては、保障の内容、重要事項等を組合員の皆さまにご理解いただけるよう努めます。
- CO・OP学生総合共済のお勧めにあたっては、組合員の皆さまの意向にそって、無理のない時間帯や場所等の配慮に努めます。
- 万が一共済金の支払事由が発生した場合におきましては、迅速かつ的確な共済金のお支払いができるよう努めます。
- 個人情報保護の重要性を認識し、ご契約に関する情報等については、適正かつ厳正に管理いたします。
- 組合員の皆さまのご意見等の収集に努め、今後の共済開発やお勧めに反映していくよう努めます。

個人情報保護方針・定款

長野県立大学生協同組合 個人情報保護方針・定款は生協のホームページに全文掲載しています。是非ご覧ください。

長野県立大学生協 新生入

生協学生委員大募集

YouTube 検索



ゆでたまごセールPR YouTube



活動内容

学生や教職員の皆さんの意見や要望を聞き、楽しく充実した生活を送ってもらうための活動を行っています！店舗活動のお手伝いや、様々なイベントの企画も行います！
まとめると「大学の皆さんの暮らしをより良いものにする活動」をしています！



あなたのアイデアで笑顔のひまわりが咲きます！

大学生協学生委員会
スタッフひまわり

生協学生委員会「スタッフひまわり」では、新入生歓迎企画、店舗活動、動画作成、大学祭参加等多彩な活動を行っています。皆さんも学生委員をやってみませんか？



今年の学園祭の写真です。
地元企業の小布施堂さんの焼き栗を販売しました。



1～4年まで楽しい仲間がたくさんいます。

ケガや病気をしたら生協の窓口へ

学内にある生協のお店だから、学生本人でも気軽に相談ができて安心です

ご相談は学内にある生協で学生本人でもできます。ケガや病気の報告、保障内容について気軽にご相談ください。共済証書が手元になくても大丈夫！授業の合間に生協へお越しただければ生協スタッフが親身になって対応します。

もしもの時は
生協の窓口へ



給付申請の流れ

※申請方法は、ご入学の生協窓口でご確認ください。

- | | |
|-------------------|---------------------------------|
| ① 生協へ連絡、相談をする | 病気やケガなどをしたら早めに生協へ。 |
| ② 必要な書類を受け取る | その場でケガや病気の状況を聞き取りし、必要な書類をお渡します。 |
| ③ 領収証(書)や書類を提出する | 治療がおわったら早めに書類を郵送してください。 |
| ④ 審査後、共済金をお支払いします | 必要書類を提出すると、所定の日数以内に給付されます。 |

●コープ共済センターもご利用になれます。

コープ共済センター

0120-16-9431

受付時間 9:00～18:00 月～土 (祝日含む)
※年末年始はお休みとなります。(12/31～1/3)

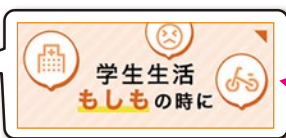

何かあったときは、生協ホームページのこのバナーをクリックしてください！

