

東京海洋大学入学までに必要な準備手続きリスト

手続きのチェックリストをご用意しました。
入学準備をスムーズに進めていただけるようご活用ください！

チェック	項目	手続き目安
✓	住まい探し (情報収集や引っ越しの手続き)	合格したら すぐ
✓	入学準備説明会の申し込み (12/16・3/23・24・30・31開催予定)	合格したら すぐ申し込み
✓	生協加入・ 学生総合共済&学生賠償責任保険& 就学費用保障保険&学生生活110番 の申し込み	●学校推薦型選抜・総合型選抜 2024年2月29日まで ●一般選抜(前期) 2024年3月18日まで ●一般選抜(後期) 2024年3月31日まで
✓	海洋大生協オリジナルパソコン、 スキルアップ講座、インターネット の申し込み	●学校推薦型選抜・総合型選抜 2024年2月29日まで ●一般選抜 合格したらすぐ申し込み
✓	大学生協アプリの登録	生協加入手続き後、 決済完了メールが 届いたら
✓	スーツ購入	入学式前まで

CO・OP学生総合共済勧誘方針

日本コープ共済生活協同組合連合会、東京海洋大学生生活協同組合では、CO・OP学生総合共済のお勧めにあたり、「金融サービスの提供に関する法律」にもとづいて、つぎの勧誘方針を定めていますので、ご案内いたします。

- CO・OP学生総合共済のお勧めにあたっては、消費生活協同組合法、金融サービスの提供に関する法律、消費者契約法、個人情報の保護に関する法律およびその他各種法令等を遵守し、適正なお勧めに努めます。
- CO・OP学生総合共済のお勧めにあたっては、保障の内容、重要事項等を組合員の皆さまにご理解いただけるよう努めます。
- CO・OP学生総合共済のお勧めにあたっては、組合員の皆さまの意向にそって、無理のない時間帯や場所等の配慮に努めます。
- 万が一共済金の支払事由が発生した場合におきましては、迅速かつ的確な共済金のお支払いができるよう努めます。
- 個人情報保護の重要性を認識し、ご契約に関する情報等については、適正かつ厳正に管理いたします。
- 組合員の皆さまのご意見等の収集に努め、今後の共済開発やお勧めに反映していくよう努めます。

個人情報保護方針・定款

東京海洋大学生生活協同組合 個人情報保護方針・定款は生協のホームページに全文掲載しています。是非ご覧ください。

<https://www.univcoop.jp/tumsat/>

2024年度

新入生・保護者の
みなさまへ

保存版 入学まで大切に保管してください

東京海洋大学生生活協同組合

生協・共済 加入のご案内

生協加入 CO・OP学生総合共済 学生賠償責任保険 就学費用保障保険 学生生活110番 生協電子マネー



東京海洋大学生生活協同組合
理事長 柴田 真理朗
(東京海洋大学 海洋生命科学部
食品生産科学部門准教授)

東京海洋大生協に加入して大学生活の充実を

新入生の皆さん、ご入学おめでとうございます。

東京海洋大学には、学生・院生・教職員が出資する東京海洋大学生生活協同組合（生協）があります。生協はお預かりした出資金にて運営しており、学内の店舗で教科書・専門書・実習教材といった大学生の必需品や、日常の食事など、様々な物品やサービスを「組合員価格」で提供しています。出資者である組合員の相互扶助の精神で、生協は運営されています。新入生の皆さんも組合員となり、東京海洋大学での大学生活の向上にむけ、より利用しやすい生協を一緒につくりあげていただきたく存じます。

また生協には「もしものとき」のためのCO・OP学生総合共済があります。これは、厚生労働省の認可を得て1981年に始まり、全国約69.7万人の加入により、お手頃な掛金で大学生活の24時間を幅広く保障しています。たとえば2022年度には82件の海洋大生が、ケガや病気などの際に合計396万円の給付を受けています。どうか生協とあわせて、CO・OP学生総合共済・学生賠償責任保険にもご加入ください。

生協がさらに充実し、便利になるには、皆さんの協力が必要です。安心して健康で有意義な大学生活を、仲間とともに送みましょう。

加入手続きは下記の期日までにお済ませください。

総合型選抜 学校推薦型選抜 12月まで合格の方	総合型選抜 学校推薦型選抜 2月まで合格の方	一般前期 合格の方	一般後期 合格の方
2023 12/27 水 まで	2024 2/29 木 まで	2024 3/18 月 まで	2024 3/31 日 まで

◎期日を超えた場合でもお手続きいただけますが、教科書購入や食堂の利用などに支障をきたす場合があります。早めのお手続きにご協力ください。

加入はWebから

コンビニ or クレジット支払

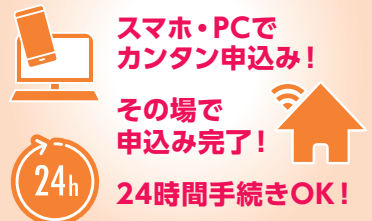

スマホ・PCで
カンタン申込み!

その場で
申込み完了!

24時間手続きOK!



東京海洋大学生生活協同組合

お問い合わせはお気軽にどうぞ

TEL 03-3471-7441

FAX 03-3471-8086

受付時間

平日 10:00~16:00
土・日・祝日休業



「新入生応援サイト」に
今すぐアクセス!!

東京海洋大学生協 新入生

検索



入学準備を
サポートします
受験生・新入生
応援サイト
をご覧ください

東京海洋大とともに歩んで61年 ~ご入学準備からご卒業まで東京海洋大生協におまかせください。

東京海洋大学生協に加入しよう

昨年度
新入生加入率
95%

1 入学準備のスタートは 東京海洋大学生協の加入から

生協出資金は **40口 20,000円** (1口 500円) でお願ひしています

生協店舗をご利用いただくにあたっては、消費生活協同組合法により、加入して組合員になることが定められております。入学手続きと合わせて期日までにお手続きください。なお、生協出資金はご卒業時(脱退時)に定款の定めに基づき返還いたします。

各種の生協は、それぞれが別法人として独立して運営しています。地域生協等に加入されている方も、ご利用には大学生協への加入を新たにお願ひいたします。

東京海洋大生協は 組合員のためのお店です

東京海洋大生協は学生・院生・教職員一人ひとりが出資し、運営し、利用する組織であり、大学生活を豊かにするための営利を目的としない組織です。組合員が主体となって、選んだ商品、サービスを提供しているため、大学生活を送る上で欠かせないものやサービスが受けられます。みなさんの生協ですので、より良い大学生活が送れるように生協に加入し、みんなの力で大学生活を良くして行きましょう!



大学生協について詳しくはコチラ
(全国大学生協連Webサイト)

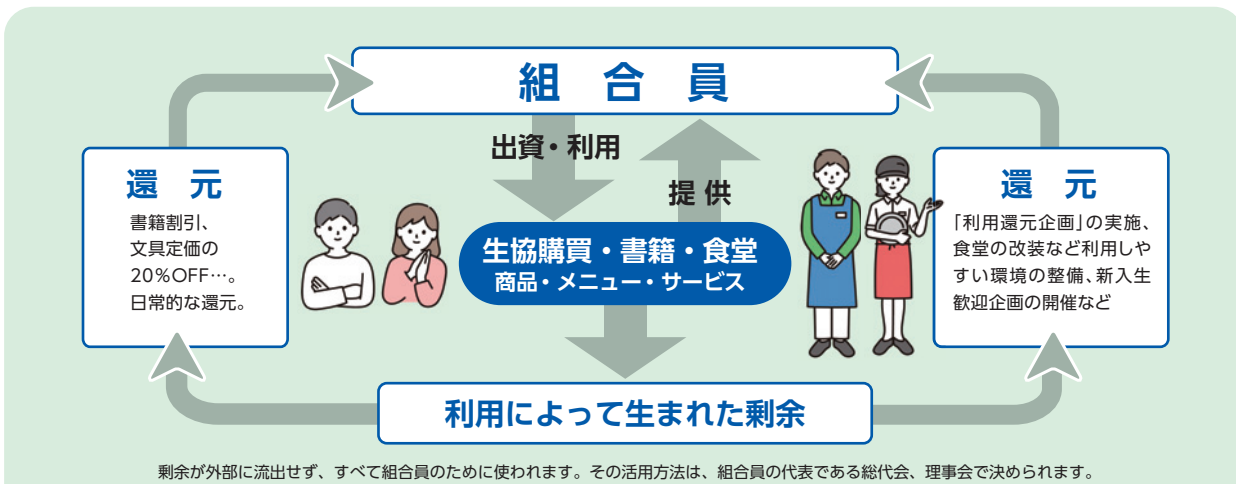

東京海洋大学生協事業概要

名称	東京海洋大学生協同組合
創立	1963年8月2日
理事長	柴田 真理朗
役員	教職員理事6名、学生理事8名、他2名、 監事5名(教職員2名、学生3名)
組合員数	2,565名(2023年2月末現在)
出資金	3,984万円(2023年2月末現在)
事業高	1億8,333万円(2023年2月末現在)

- 東京海洋大学生協同組合は、組合員の生協出資金で運営されています。
- 生協店舗やサービスをご利用いただくにあたっては、組合員になることが「消費生活協同組合法」により定められています。入学手続きとあわせて、期日までにお手続きください。
- 生協出資金は、ご卒業時(脱退時)に定款の定めに基づき返還します。※詳しくは東京海洋大学生協同組合定款をご覧ください。※個人情報保護方針、定款は生協のホームページに全文掲載しています。<https://www.univcoop.jp/tumsat/>

キャンパスの中にも、外にも安心・便利 海洋大生のそばに、いつも海洋大生協

ご入学からご卒業までサポート

入学準備は生協で

入学 生協に加入
生協出資金
**40口
20,000円**

学び 教科書購入代金の
**約10%分の
ポイント**
が付きます。
(一部商品を除きます)

学び 4年間の
サポート付き
**生協の
オリジナルパソコン**
パソコン講習会も開催しています。

健康 CO・OP
学生総合共済
学生賠償責任保険
就学費用保障保険
などに加入できます

住まい 住まい探しは
生協で

食事 学食は
**「ミールパス」
で安心**

在学中からご卒業まで ずっとご利用ください

イベント 友達づくりや
**健康・安全イベントに
参加**できます。
写真は
ドッチビー大会
(スポーツ大会)。
好評企画です!

食事 生協食堂では
**バランスのよい
食事**を提供しています
パン・おにぎりも
生協価格

学び 公務員・資格スクールが
**組合員特別価格で
申し込**めます

学び 自動車教習所は、コンビニや直接申し込むより
安い! 安心!
合宿や旅行、海外留学・
レンタカーなども**割引料金**

卒業 **ご卒業**
振袖・袴レンタル
卒業アルバム・卒業記念写真
ご案内します
生協出資金は、ご卒業時(脱退時)に
定款の定めに基づき返還いたします

ご卒業後も「新社会人コース」加入で安心!
(在学中に学生総合共済に加入された方のみ)

満30歳の
満期日まで
保障が
続きます!

ご入学までに生協電子マネーが使えるようにしましょう

生協のお店・食堂はキャッシュレスの大学生協電子マネーでの利用が「早い」「便利」「お得」でおすすです。別途ご案内する「生協アプリ登録のご案内」をご覧ください、お手続きをお願いいたします。



生協加入
加入プランを
お選びください
おすすプランが
選ばれる理由
CO・OP学生総合共済
学生賠償責任保険
就学費用保障保険
生協電子マネー
ミールパス
加入手続き方法

生協におまかせください
加入プランを
お選びください
おすすプランが
選ばれる理由
CO・OP学生総合共済
学生賠償責任保険
学生生活110番
ミールパス
Web加入Q&A
生協窓口のご案内
加入手続き方法

東京海洋大学生協のおすすめプラン ~プランで加入して卒業までの安心を~

大学生活を元気で安全に過ごすための2つの「おすすめプラン」

すべての新入生に
おすすめします!

東京海洋大生 基本プラン

自分の病気やケガだけでなく、他人に迷惑をかけて賠償責任が発生した場合などに備えたプランです。学生総合共済と学生賠償責任保険は全ての新入生に加入をおすすめしています。

安心プラン

基本プランに「就学費用保障保険(3口)」と「学生生活110番」を加え、卒業までより安心していただくためのプランとしました。「就学費用保障保険」は扶養者にもしもが起こった場合でも学費等をまかなえる口数でご加入ください。

	↑ 自宅生		↑ 自宅外生	
	東京海洋大生 基本プラン	安心プラン	東京海洋大生 基本プラン	安心プラン
P.2 東京海洋大生協はみなさんの出資金で運営されています。東京海洋大生協に加入してから生協食堂(学食)や生協ショップ(書籍・購買部)をご利用ください。この出資金は卒業時(脱退時)に定款の定めに基づき返還いたします。	1 生協加入出資金	20,000円 (40口)	20,000円 (40口)	20,000円 (40口)
P.8 病気・ケガでの入院、事故(ケガ)通院など 通学中転倒してケガ、体育の授業で足をねんざサークルでの県外遠征で食中毒に...等	2 CO・OP学生総合共済 (G1200コース)	1年間の掛金 14,400円	14,400円	14,400円
P.10 日常生活での事故で加害者に 自転車で通学中に歩行者にケガをさせた 他人の財物や商品を誤って破損させた	3 学生賠償責任保険 (一人暮らし特約なし(19H) 一人暮らし特約あり(19HK))	1年間の保険料 1,800円	1,800円	—
P.10 「一人暮らし」でのアクシデント 洗濯機から水もれで借用住宅に損害 帰省中に水道管が凍結し破裂	4 就学費用保障保険(19W) 2028年卒業予定(4年制)※2	1年間の保険料 8,500円	—	8,500円
P.12 大学在学中に突然ご扶養者を亡くされ 学業を断念してしまう学生もいます	5 学生生活110番※1	1年目の保険料(1口) 2,600円 1~15口まで選択可能です。	1~15口まで選択可能です。 〈1口〉2,600円 〈3口〉7,800円	1~15口まで選択可能です。 〈1口〉2,600円 〈3口〉7,800円
共済の掛金と保険の保険料のみの合計です。				
P.13 日常生活の「ちょっと困った」を解決 水廻りのトラブル(水道凍結、トイレ詰まり)、 鍵のトラブル、自転車トラブル(パンク)...等	6 生協電子マネー	4年間の一括払い会費※2 9,450円	—	9,450円
P.14 便利でおトク 生協電子マネー 事前チャージサービス	7 ミールパス	30,000円	30,000円	30,000円
<p>CO・OP学生総合共済は、学生組合員で発効日の年齢が満34歳以下の方がご加入できます。 ※「留学生・扶養を受けていない方」は掛金・保障内容が異なりますので、コープ共済センターへお問い合わせください。 コープ共済センター 0120-16-9431</p> <p>※上記プラン以外をご希望の場合はWebよりプラン内容を変更してお手続きいただくか、生協へお問い合わせください。</p>				
P.15 自分の好きなタイミングで利用可能 生協食堂を600円で110日分の食事をとることができる、 食事限定の機能です。	Webシステム利用料	500円	500円	500円
合計金額				
		69,300円	83,950円	85,450円
		60,000円	60,000円	60,000円
		69,300円	83,950円	85,450円

	入学時	2年目	3年目	4年目
生協加入出資金	20,000円			卒業時に返還
CO・OP学生総合共済	14,400円	14,400円	14,400円	14,400円
学生賠償責任保険(自宅生)	1,800円	1,800円	1,800円	1,800円
学生賠償責任保険(自宅外生)	8,500円	8,500円	8,500円	8,500円
就学費用保障保険(※3口の場合)	7,800円	5,730円	3,600円	1,350円
学生生活110番	9,450円	4年間の会費一括払い		
合計金額	自宅生 53,450円	21,930円	19,800円	17,550円
	自宅外生 60,150円	28,630円	26,500円	24,250円

※初年度は加入Webシステムでお支払いいただけます(別途利用料500円が必要です)。/ ※2年目からの掛金・保険料は口座振替となります。/ ※生協電子マネーの入学前チャージは、入学時初年度のみとなります。

※1「学生生活110番」は、共済・保険とは別のサービスです。全国大学生生活協同組合連合会の商品で、ジャパンベストレスキューシステム株式会社がサービスを提供しています。大学生協の組合員が加入できます。
※2 1口あたりの保険料・「学生生活110番」の会費は卒業までの期間により変わります。詳しくは各パンフレットをご確認ください。

保護者の皆さまからのよくある質問にお答えします。

Q ほかの保険に入っているから大丈夫ですが...

A すでに十分な保障に加入していると思っていただいても、子ども向け保険や共済が18歳や20歳で満期となり、いざというとき無保障だったというケースも少なくありません。病気やケガで学生本人がふだんの生活ができないとき、学業への影響はもちろんです。アルバイトができず収入が減ることも大きな問題です。CO・OP学生総合共済は、他の保険から保険金が支払われた場合でも共済金の請求手続きはできますので、もしもの際には、他の保険とあわせてより厚い保障ができます。CO・OP学生総合共済の共済金は定額保障ですので、医療実費以外の支出に充当できることも選ばれている理由です。

Q 一人暮らしをする予定ですが、学生賠償責任保険の加入はどうしたらいいでしょうか。

A 「自宅外生」のプランから「学生賠償責任保険(一人暮らし特約あり)」にご加入ください。寮に入れるかどうか決まっていない等の場合は、まず「自宅生」のプランでお申込みいただき、一人暮らしが確定してから「学生賠償責任保険(一人暮らし特約あり)」への変更ができますので、生協にご連絡ください。

生協加入
加入プランを
お選びください
おすすめプランが
選ばれる理由
CO・OP学生総合共済
学生賠償責任保険
就学費用保障保険
生協電子マネー
ミールパス
加入手続き方法

生協におまかせください
加入プランを
お選びください
おすすめプランが
選ばれる理由
CO・OP学生総合共済
学生賠償責任保険
学生生活110番
ミールパス
Web加入Q&A
生協窓口のご案内
加入手続き方法

保護者の皆さまへ…「おすすめプラン」は お子様の学業継続を願ったプランです

■ 大学生生活は高校時代と違います



大学生になると
自由な時間が増える！
行動範囲も広がる！

しかし…
その分ケガや病気の
リスクも増えてしまいます。

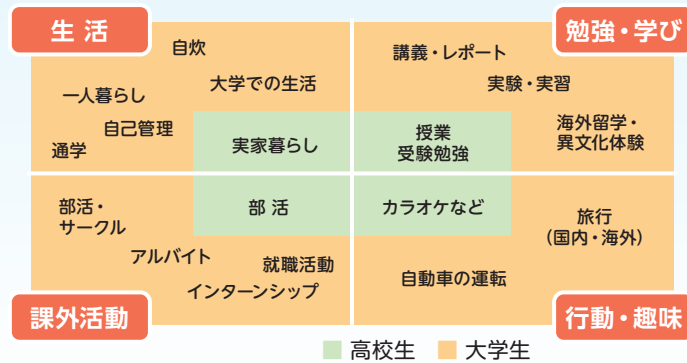

- 大学生は…生活サイクルが曜日によって違います。
- 大学生は…今までやったことのないことに挑戦・経験します。

大学生は保護者の目の届かないところで行動することが増えます。学生生活を安心して過ごしていただくためには大学生生活にあった保障をお備えください。

また社会人になる一歩手前ですから、自分の行動には自分で責任を持つことが求められます。自分の健康や安全も高校までのように親任せではなく、自分で気を付けることが大切です。

■ 東京海洋大生に保障が必要なワケ…

東京海洋大生は、1年から卒業まで海洋大ならではの様々な実習があります。

1年次からフレッシュセミナー実習、魚類解剖実習、食品実習、海洋実習、乗船を伴う実習など、多岐にわたります。

また、授業や研究室での実験が多々あります。

自分の事故やケガ、また他人への加害や、機械・器具の破損など、予期せぬこともありますので、全員が実験や実習の場もカバーできる保障に備えることが必要です。

実習やインターンシップにあたって、何等かの保障に加入していることが必要条件です。

また、アルバイトをする学生も多く、バイト先でのケガなど、授業中かそれ以外に関わらず、生活の24時間を保障することが大学生には必要です。

■ 大学生は大学生向けの保障に加入を

学資保険や子どもの保険は在学中(18~22歳)の間に満期を迎えるものも少なくありません。お得天の子も向けの保障が、満期後に大人向け保障の保険料や掛金になる場合もあります。

東京海洋大生協が提案する「おすすめプラン」は、保障内容は正課外も含めた大学生活24時間365日の保障、ケガ・病気だけでなく、こころの病も保障するなど、大学生向けの保障内容となっています。すでに何かの共済・保険に加入しているという皆さまは、P.5下段のQ&Aをお読みください。



■ 大学生協の願い「卒業まで学業継続を」

数年間の大学生活を健康で充実して過ごし、社会へ巣立っていく方も大勢いらっしゃいます。

しかしその一方で、残念なことに、大きな病気やケガで辛い思いをされたり、こころの病で多くの治療日数が必要な方もいらっしゃいます。ご本人のケガや病気ではなく、保護者・扶養者の万一のことで、学業継続が厳しくなってしまう方もいらっしゃいます。

いま、このようなお話をいたしますのは、大変失礼なこととは存じますが、大学の中で仕事をしている私たち大学生協は、日々目にしている事実でもございます。

新入生の皆さまにご提案している「おすすめプラン」は、万一、上記のような状況になられても、学生の皆さまが卒業までしっかり学業を続けられますよう、そのために無保障の学生が一人もいなくなることが大学生協の願いです。



■ お子様ご本人のため・全国の大学生のため

「共済」は、加入者本人のもしもの時に保障されますが、ひとりが出した掛金が、みんなのために使われる特徴を持っています。お子さまが大学時代に共済の給付を受けることがなくても、その掛金は、お子さまの友達・仲間、そして全国の加入者のために使われます。

こうした「たすけあいの輪」に、ぜひご加入いただけますよう、重ねてお願い申し上げます。

入学から卒業まで24時間、 学生生活をトータルにサポートします

大学生協がおすすめする「CO・OP学生総合共済」や「学生賠償責任保険」「就学費用保障保険」は、大学生活のリスクに対応した保障内容になっています。CO・OP学生総合共済を中心に、共済と保険の長所を組み合わせることで、学生生活に必要な保障をお手頃な掛金+保険料で実現しています。



充実した大学生活を送るために 保障の準備が必要です

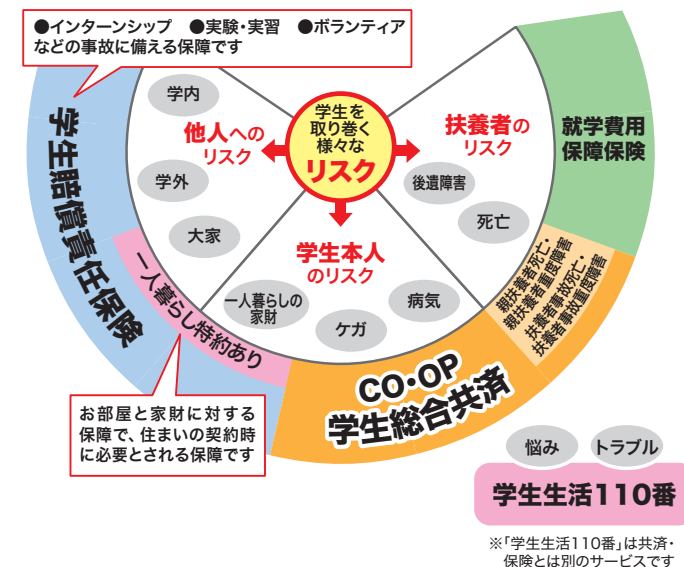

すべての新入生に 「東京海洋大生 基本プラン」を おすすめします!

東京海洋大生 基本プラン
自分の病気やケガだけでなく、他人に迷惑をかけて賠償責任が発生した場合などに備えたプランです。学生総合共済と学生賠償責任保険は全ての新入生に加入をおすすめしています。

安心プラン
基本プランに「就学費用保障保険(3口)」と「学生生活110番」を加え、卒業までより安心していただくためのプランとしました。「就学費用保障保険」は扶養者にもしもの起った場合でも学費等をまかなえる口数でご加入ください。

生協加入
加入プランを
お選びください
おすすめプランが
選ばれる理由
CO・OP学生総合共済
学生賠償責任保険
就学費用保障保険
生協電子マネー
ミールパス
加入手続き方法

生協におまかせください
加入プランを
お選びください
おすすめプランが
選ばれる理由
CO・OP学生総合共済
学生賠償責任保険
学生生活110番
ミールパス
Web加入Q&A
生協窓口のご案内
加入手続き方法

生協加入とあわせて「安心」への備えを ~充実した大学生活を送るためのお守り~

2 健康で安心な大学生活をおくるための保障制度

CO・OP学生総合共済

1年間の掛金 **14,400円** G1200コース



大学生協共済のキャラクター「タヌロ」

大学生のからだもここも24時間365日保障します。

おすすめポイント

CO・OP 学生総合共済 G1200コース

学生本人のケガや病気にそなえるたすけあいの制度ケガや病気を24時間365日、学内外・国内・海外を問わず保障します。地震・噴火・津波によるケガも保障。

<p>ポイント①</p> <p>入院保障は 1日目から360日分 日額10,000円</p>	<p>ポイント②</p> <p>ケガでの通院は 1日目から90日分(固定具保障を含む) 日額2,000円</p>	<p>ポイント③</p> <p>手術は日帰りも含め 1回の手術につき 5万円</p>
<p>ポイント④</p> <p>精神疾患の診療を受けたとき こころの早期対応保障 共済期間(1年)につき1回 10,000円</p>	<p>ポイント⑤</p> <p>扶養者がもしものときも 扶養者事故死亡・扶養者事故重度障害 500万円</p>	<p>ポイント⑥</p> <p>持病がある方も* 申し込ただけです</p>

*発効日の前日以前に罹患していた病気を原因とし、発効日から1年以内の事由については、お支払いできません。

《学生総合共済》から卒業後はCO・OP学生総合共済 **新社会人コース**へ **満30歳の満期日**まで保障が続きます!

学生総合共済にご加入された方が卒業後に継続可能な保障 **新社会人コース**で卒業後も安心

新社会人コース B1200コース 月掛金 **1,200円**

掛金払込方法：月払/口座振替
加入できる年齢(発効日時点)/満29歳まで
保障期間/満30歳の満期日まで

■3つのおすすめポイント

- ポイント① 月**1,200円**のお手頃な掛金で、続けやすい
- ポイント② 学生総合共済と変わらない入院日額**10,000円**・ケガ通院日額**2,000円**の保障
- ポイント③ 30歳まで続けられ、30歳満期後も**健康状態に関わらず**CO・OP共済へ継続可能

ご加入の手続きについて
新社会人コースにご加入するためには、加入時点でご本人もしくは保護者の方が地域生協(コープ)の組合員である必要があります。
・現時点で、保護者の方が地域生協の組合員である場合、加入申込書(またはWEB申込画面)の「地域生協(コープ)加入状況」欄に、加入している 生協名、組合員の氏名等をご記入ください。卒業時の手続きがスムーズにできます。
・現在、地域生協(コープ)の組合員でない方は、ご本人もしくは保護者の方が、お近くの地域生協(コープ)にご加入しておくことをおすすめします。

継続して良かった「新社会人コース」保護者の声

社会人に娘がなり何かひとつ保険に入ろうと決断。安いし手続きも簡単で、すぐに共済金も入金され助かりました。

離れて暮らす子どもには、CO・OP共済が一番お守りになります。ありがとうございます。

息子は健康なので必要ないかとも思っていたのですが、今回突然の請求に、やっぱり保険加入は必要だと実感しました。

契約引受団体 **日本コープ共済生活協同組合連合会**

東京海洋大学 共済金支払実績

2022年度(2022年4月1日~2023年3月31日)

東京海洋大生協での共済金支払件数は **82件**、
支払金額は **594万円** ありました。

1件あたりの平均支払金額は **約72,439円**

こんなお支払いがありました ~東京海洋大生の共済金支払事例~

◆ 事故

種別	状況	入院日数	手術回数	通院日数	固定具	共済金
屋内での事故	研究魚の魚の試験資料作成中に機械で指を切った。			3		6,000円
屋外での事故	旅行先で夜、外を歩いていて足を踏み外して転倒し下顎骨折。	16	1		あり	230,000円
スポーツ事故	ラグビーで練習中に相手と接触し右足首関節捻挫。			7		14,000円
スポーツ事故	体育館でバスケットボール中に接触転倒し右肩腱板損傷。			6		12,000円
スポーツ事故	ダイビング練習中、機材に右手親指がひかかり骨折。			3		6,000円
スポーツ事故	バイク運転中に車線変更してきた車と接触し頸椎捻挫他。			30		60,000円

◆ 病気

種別	状況	入院日数	手術回数	共済金
慢性扁桃炎	自宅で高熱がでた。	8	1	130,000円
良性腫瘍	足の裏にウイルス性のいぼができた。		1	50,000円
急性肺炎	帰宅中にお腹が痛くなり痛みが治まらなかった。	7		70,000円
心筋炎	試験期間中に生活リズムが不規則になった。	34	2	440,000円
自然気胸	ファミレスで突然息苦しくなった。	4		40,000円

入院や通院の治療費に加えて、アルバイトができないため収入がなく、生活が苦しくなるなかで、「お守りがわりに加入していてよかった!」との声をいただいております。

学生総合共済加入者のための安心サポート 学生生活無料健康相談テレホン

24時間 365日 無料

保護者も利用できます

からだところの健康相談
からだところに関する悩みに専門の相談員がお答えします。対面では相談しにくい内容でも時間帯に関係なく安心して利用できます。

くらしの相談
一人暮らしで困ったことやストーリーのトラブルなど、生活をしている上で困ったことの解決をサポートします。

専門の相談員がお答えします

ヘルスアドバイザー	看護師、保健師、管理栄養士
専門医	内科、整形外科、外科、精神・神経科、眼科、産婦人科
メンタルヘルス	臨床心理士など

※学生生活無料健康相談テレホンの連絡先ご利用方法は、共済証書送付時にご案内します。
※病気やケガをしていなくても受けられるサポートとして、多くの学生・保護者に利用されているサービスです。
※応急処置・近所の病院の紹介、急に具合が悪くなったときに夜間でも受診できる病院の紹介のご相談に応じます。

プライバシーは守ります! **秘**

生協加入
加入プランを
お選びください
おすすめプランが
選ばれる理由
CO・OP学生総合共済
学生賠償責任保険
就学費用保障保険
生協電子マネー
ミールパス
加入手続き方法

生協におまかせください
加入プランを
お選びください
おすすめプランが
選ばれる理由
CO・OP学生総合共済
学生賠償責任保険
学生生活110番
ミールパス
Web加入Q&A
生協窓口のご案内
加入手続き方法

生協加入とあわせて「安心」への備えを ~他人への賠償と一人暮らしでのリスクに備える~

3 他人の身体や他人の財物などに対する賠償責任保障

学生賠償責任保険

19H 19HK

(示談交渉サービス付:国内での賠償事故のみ) ※大学生協の学生組合員が加入できます。



詳しい保障内容につきましては「CO-OP学生総合共済」パンフレットでご確認ください。

学生賠償責任保険は、日常生活、正課の講義、インターンシップ中における賠償事故を保障する保険です。

学生賠償責任保険 (一人暮らし特約なし) 19H

1年間の保険料 2024年4月29日までに払込んだ場合 **学生賠償責任保険 (一人暮らし特約なし) ▶ 1,800円**

- 実家通学の方
- アパート、寮などにお住まい(予定)で、「お住まい」等を取り巻くリスクに備える一人暮らしのための保障が**不要**な方
- 国内・国外の保障です。

19H **ポイント1**

インターンシップ中やアルバイト中、さらに海外での**賠償事故も保障**します

19H **ポイント2**

実験・実習中に発生した加害事故による賠償金や、医療実習中に発生した事故による院内感染の予防措置・治療の**費用を保障**します

19H **ポイント3**

自転車乗車中に他人をケガさせたり他人の財物を壊した場合など、**1事故最高3億円まで保障**します

●インターンシップ、海洋実習も安心!

多くの企業がインターンシップ受入期間中の賠償責任保険への加入を求めますが、「学生賠償責任保険」に加入していれば安心! 生協窓口で、「確認書」の発行をしていますので、企業への提出書類も学内でパッチリ揃えられます。

学生賠償責任保険にお部屋の保障をセット / (住まいの火災などの保障)

一人暮らし 学生賠償責任保険 一人暮らし特約あり 19HK

1年間の保険料 2024年4月29日までに払込んだ場合 **学生賠償責任保険 (一人暮らし特約あり) ▶ 8,500円**

- アパート、寮などにお住まい(予定)で、「お住まい」等を取り巻くリスクに備える一人暮らしのための保障が**必要**な方
- 一人暮らし特約 (除く父母駆けつけ費用保障) は国内のみの保障です。
- 「賃貸借契約」が必要ですが、入居前でも加入できます。
- 一人暮らし特約のみの加入はできません。

19HK **ポイント4** 一人暮らし特約

借家人賠償責任保障は水もれ等による、借用住宅への**賠償事故を保障**します。(示談交渉サービス付)

1事故最高 **1,000万円**まで保障します

19HK **ポイント5** 一人暮らし特約

家財保障は、住宅(敷地内を含む)内での火災・水ぬれなどによる家財の損害や、家財や現金・自転車の盗難にも対応します

19HK **ポイント6** 一人暮らし特約

父母駆けつけ費用保障

3日以上入院した場合などに親族が現地に駆けつけるために支出した交通費・宿泊費等を保障します。

「一人暮らし特約あり」は、上記の保障(19H)がすべて含まれ、さらに借用住宅の損害や家財・盗難にも対応します。

示談交渉サービス付 (国内での賠償事故) 19H 19HK

示談交渉サービスとは、この保険の被保険者が加害者となったとき、相手方および被保険者の同意を得られた場合、被保険者に代わって保険会社が被害者と折衝し解決するサービスです。

24時間受付OK

保険金請求は、コープ共済センターへ電話またはインターネットでの事故受付も可能です。

(注)「一人暮らし特約」とは、賠償事故の解決に関する特約付借家人賠償責任補償(オールリスク)特約、借用住宅修理費用補償(大学生等用)特約、住宅内生活用動産補償(大学生等用)特約、救済者費用等補償(入院ワイド型)特約等を指します。

全国支払事例

2021年4月~2022年9月

【学生賠償責任保険】一人暮らし特約なし(19H)

事故分類	事故状況	示談交渉	支払保険金
自転車事故	対人	自転車走行中、マンションから歩いて出てきた歩行者に衝突しケガをさせた。	有 5,944,508円
	対人	自転車で行く中にバス停から出てきた歩行者と接触し、相手方が手首を骨折した。	有 2,713,805円
	対物	信号のない交差点を自転車で一旦停止せず右折しようとしたところ、右から直進してきた相手自転車と接触し損害を与えた。	有 226,360円
対人対物	対人	自転車で相手方自転車を追い越す際に接触し、ケガをさせ損害も与えた。	有 7,109,274円
	対物	研究室のカメラを減光フィルターせずに使用し、破損させた。	無 4,400,000円
正課の講義中の事故	対人	実験で遠心機を使用中、蓋を閉めずに遠心してしまいローターの接続部が破損した。	無 1,554,850円
	対物	研究室の共用ノートPCに飲み物をこぼして破損させた。	無 124,190円
	対人	大学の医療実習中に患者の血液が目に入ったため、感染予防の治療をした。	無 42,415円
スポーツ中の事故	対人	スキー中、相手に追突し負傷させた。	有 2,444,932円
	対物	野球練習中にボールがネットを超えて、駐車場の車に当たり破損させた。	無 206,151円
水もれ事故	対人	水抜きをしなかったため、ユニットバスの給水管が凍結破損し、階下に水もれした。	有 2,492,506円
	対物	洗濯機のホースが外れ階下へ水もれし、損害を与えた。	有 500,008円
アルバイト中の事故	対人	アルバイト中にガラス扉を破損	有 268,636円
	対物	アルバイト先で見本品のパソコンを壊した。	無 78,650円
インターンシップ中の事故	対物	インターンシップ先から借りていた足の装具の部品を紛失した。	無 2,343円

【学生賠償責任保険】一人暮らし特約あり(19HK)

事故分類	事故状況	示談交渉	支払保険金
借家人賠償責任保障	対人	シャワーを浴びている際に転倒して浴槽に接触し、浴槽に穴が開いた。	有 913,000円
	対物	アパートで揚げ物をしている際に油に引火し、壁・天井、家財が汚損した。	有 333,575円
	対物	ソファを動かして床と壁にキズをつけた。	有 83,037円
借家人賠償責任保障家財保障	対人	電気ストーブから出火し、借用住宅に損害を与え、自分の家財にも損害が生じた。	無 7,111,894円
	対物	水抜きを忘れ水道管が凍結破裂し、自室および4階から1階へ水もれ損害を与えた。自身の家財も水ぬれ損害が生じた。	無 5,527,032円
	対物	洗濯機ホース接合部が外れ水もれし、室内および家財に水ぬれ損害を与えた。	無 790,317円
家財保障	対人	アパートの他の部屋から出火、すずや放水で自室内の家財が汚損した。	588,968円
	対物	ベランダ窓が割られ空き巣が入り、時計、スニーカーが盗難にあった。	76,230円
	対物	模様替えの最中にテレビを倒し、液晶が割れた。	65,714円
修理費用保障	対物	帰省中に水道管が破裂した。	83,600円
	対物	寒暖差の影響で窓ガラスが割れた。	55,770円
父母駆けつけ費用保障	対人	交通事故で3日以上入院。父母が駆けつけた。	100,000円
	対物	自然気胸で3日以上入院。父母が駆けつけた。	83,160円

生協加入とあわせて「安心」への備えを ~扶養者のもしもと日常生活のもしもに備える~

4 学業継続を支援する保障

就学費用保障保険 19W

(総合生活保険) ※大学生協の学生組合員が加入できます。

1年目の保険料 (1口加入の場合)
2024年4月29日までに払込んだ場合
※最大15口までご加入いただけます。

2028年卒業(予定) ▶ **2,600円**



詳しい保障内容につきましては「CO-OP学生総合共済」パンフレットでご確認ください。また、ご加入に際して必ず重要事項説明書をご確認ください。

扶養者が病気やケガで死亡したり、ケガで重度後遺障がいを負って、学生本人が扶養者に扶養されなくなった場合の学資費用をサポート。

※CO・OP学生総合共済には、500万円の扶養者事故死亡保障がありますが、学資費用をサポートする保険としておすすめいたします。

学資費用の保障とは

- 大学に納付する授業料、実験・実習費など
- 大学からの指示に基づく教科書・教材などを購入した費用
- 通学のための定期代および一人暮らしの方の家賃 (口数に関わらず年間10万円まで)

大学授業料や教科書・教材等のほか、「通学定期代・一人暮らしの家賃」も対象です!

◎1口加入の場合、上記の学資費用(実費)を卒業予定年まで1年間最高**25万円**まで保障します。加入口数は、学部等に応じてお選びください。

ご参考 東京海洋大生の学資費用はどれくらい?

学士課程・年間授業料 535,800円
教科書・参考書代 年間3万円~5万円

最大で年間60万円程度の学資費用負担に備えれば安心なので、3口加入がおすすめです。

全国支払事例【就学費用保障保険 19W】 2019年4月~2023年3月

傷病名	加入口数	支払年度	支払保険金合計	支払内訳				概要説明
				授業料	教材費	通学交通費	家賃	
心不全	2口	2019年度	111,961円	—	13,841円	98,120円	—	1年目は授業料支払済みのため教材費、通学交通費を請求。2年目以降は授業料を請求。(卒業予定年まで毎年請求可能)
		2020年度	500,000円	500,000円	—	—	—	
		2021年度	500,000円	500,000円	—	—	—	
		2022年度	500,000円	500,000円	—	—	—	
急性心筋梗塞	2口	2020年度	489,500円	389,500円	—	—	100,000円	1年目は前期授業料支払済みのため後期授業料と家賃を請求。2年目以降は授業料を請求。(卒業予定年まで毎年請求可能)
		2021年度	500,000円	500,000円	—	—	—	
		2022年度	500,000円	500,000円	—	—	—	
くも膜下出血	3口	2019年度	367,900円	267,900円	—	—	100,000円	1年目は後期授業料の全額と家賃を請求。2年目以降は年間授業料と教材費、家賃を請求。(卒業予定年まで毎年請求可能)
		2020年度	658,074円	535,800円	22,274円	—	100,000円	
		2021年度	648,457円	535,800円	12,657円	—	100,000円	
		2022年度	367,900円	267,900円	—	—	100,000円	
左肺腺癌	4口	2019年度	30,840円	—	—	30,840円	—	1年目は授業料支払済みのため通学交通費を請求。2年目以降は授業料と通学交通費を請求。(卒業予定年まで毎年請求可能)
		2020年度	1,000,000円	1,000,000円	—	—	—	
		2021年度	1,000,000円	969,160円	—	30,840円	—	
		2022年度	1,000,000円	1,000,000円	—	—	—	
隣癌	5口	2020年度	1,112,790円	1,070,000円	19,030円	23,760円	—	1年目は学資費用等支払済みのため2年目から授業料、教材費、通学交通費を請求。(卒業予定年まで毎年請求可能)
		2021年度	1,108,402円	1,045,000円	9,152円	54,250円	—	
		2022年度	1,121,820円	1,045,000円	—	76,820円	—	

5 突然のトラブルを助けるサービス

学生生活110番

※共済・保険とは別のサービスです。

会費 (新規加入)
会費は卒業予定年まで一括払い

4年タイプ ▶ **9,450円**



詳しい保障内容につきましては上記パンフレットでご確認ください。

学生の皆様の様々な悩み・トラブルに対して、相談・各種機関の窓口紹介・トラブル出動サポートを**24時間・365日**提供しています。

一人暮らしの方はもちろん、実家から通学の方も、学生もご家族も、安心してご利用いただけます。学生生活110番は安心して楽しい学生生活を、入学から卒業までサポートいたします。

サポート内容

トラブル出動サポート
トラブル発生時に
出動するサポートです。

- 水まわり
- カギ
- 自転車
- ガラス
- 自動車
- バイク

生活相談電話サポート
様々な悩みを
相談していただけるサポートです。

- 紛失
- 盗難
- 病院案内
- 就労
- etc.

鍵・水・自転車のトラブルが多く発生していて昼夜問わずご相談に対応しています

海洋大生の「学生生活110番」ご利用実績の一例

期間：2022年4月1日~2023年3月31日

区分	出張相談	時間	依頼内容	対応	一般料金	学生生活110番
水まわり	出張	9:56	浴室の排水詰まりの為、修理依頼。	ローポンプ作業にて解消。	¥8,800	無料
自転車	出張	12:40	自転車の後輪タイヤがパンクした為、修理依頼。	後輪のパンク修理実施。	¥3,270	¥1,000
カギ	出張	20:46	玄関ドアの鍵開錠依頼。	特殊開錠実施。	¥19,800	無料
自転車	出張	8:16	自転車の鍵破錠と交換依頼。	鍵破錠と交換実施。	¥5,100	¥2,800
自転車	相談	10:15	お母様より入電。お子様の自転車が破損の被害にあった為、保険の対象になるかとのお問い合わせ。	まず警察へお届け頂くようご案内。保険については生協へお問合せ頂くようご案内。	—	無料
水まわり	出張	0:05	トイレの水が止まらない為、修理依頼。	ボールタップの経年劣化が原因。部品交換が必要な状況でした。部品代了承の下、ゴムフロート交換作業を行い解消。	¥12,925	¥825
カギ	出張	0:46	玄関ドアの鍵開錠依頼。	部品代了承の下、スコープ破壊し、特殊開錠実施。	¥23,100	¥3,300
水まわり	出張	22:51	トイレ詰まりの為、修理依頼。	ローポンプ作業にて解消。	¥8,800	無料

生協加入とあわせて「安心」への備えを

6 お手持ちのスマートフォンで決済。入学前事前チャージにご協力ください。 生協電子マネー（入学前事前チャージ）

生協電子マネーは、生協のお店（購買・書籍・食堂）で使える電子マネーです。

- 生協のお店・食堂利用が **キャッシュレス** でスピーディー。
- フェアやキャンペーン時に **ポイント** も付いておトクです。

新入生の皆さんへのお願い

基本プラン・安心プランにて、入学前事前チャージをお願いします。



必要な金額を入学前にチャージ(入金)しておけば
授業に必要な教科書・教材が入学後すぐに購入できます

シーン1

入学時春の教科書(教材)の購入

金額は目安です。実際に必要な費用は学科・履修科目により異なります。

約5,000円
約30,000円

シーン2

4~5月の食事代(生協食堂・購買の利用)

1回の昼食代を600円とし、生協食堂営業予定日数8週間分として算出しています。

約22,000円

入学前事前チャージ

30,000円

授業が始まると、大学生活がガラッと変わり、あわただしくなります。混雑する教科書購入や生協のお店の利用も、生協電子マネーの入学前事前チャージをしておけば、キャッシュレス利用でスピーディー。費用も先払いでいただいていますので、新入生も安心です。

安心! 海洋大生協電子マネー

海洋大生協でしか使えない電子マネーなので、保護者からの仕送りを食堂での食事や教科書、教材等の利用に限定できるので安心です。学生だけでなく、保護者の方も「利用履歴」にて電子マネーの利用履歴を確認することができます。

簡単! チャージ

購買店舗レジでの現金でのチャージ(生協マネーのみ)他、アプリからコンビニ払いやクレジットカード払いで簡単にチャージすることができます。また、保護者マイページから保護者のクレジットカードでお子様の電子マネーにチャージすることもできます。



▲生協電子マネーお支払い画面



▲生協電子マネー利用履歴画面

重要

生協電子マネーをご利用いただくには
大学生協スマホアプリのインストールと
大学生協電子マネー(pokepay)の登録が必要です!

詳しくは右記
二次元コードを
ご確認ください。



7 自分の好きなタイミングで利用可能な「食堂1日定額利用プラン」です。 ミールパス 600円/1日 平日営業日110日分 60,000円 最大66,000円利用可能!

ミールパスを
おすすめする

3つのポイント!! +α

海洋大生の食は生協に
安心してお任せください!!

point
1

毎日食べる習慣が身につきます

食費を削らず生協食堂できちんとバランスの良い食事ができます。未使用分の繰り越し返金が出来ないので、毎日きちんと食べる習慣が身につきます。

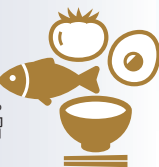

point
2

毎日の食事の確認ができて安心

Web上で利用履歴を見ることができます。生協マイページでは保護者の方も履歴を見ることができます。しっかりと食事をとっているか確認できる「安心のシステム」です。



point
3

事前払いで経済的なパス

1年分まとめ払いでお得です。財布を気にせず1日の上限範囲まで食事ができます。大学生協アプリで学内キャッシュレスが可能です。利用上限額を超えたら、スマートフォンアプリの生協電子マネーと組み合わせでキャッシュレス。

大学生協アプリに
ミールパスの機能が
付きます

+
α

使い切れなかった場合は、期間終了後、残額を「生協マネー」に払い戻すので、無駄にならず安心です。

★年間利用額が購入額に達しなかった場合は、残額を「生協マネー」に払い戻します。(手数料として1,100円かかります)
※例: 購入額60,000円を購入して年間利用累計額が55,000円だった場合
60,000円-55,000円-1,100円(手数料)=3,900円を、3月に「生協マネー」に払い戻します。

2024年4月より導入する食堂専用の年間定期券です。年間の授業及び試験期間に1日の利用限度額(600円)まで何度でも食堂メニューを利用することができます。未使用分は繰り越し返金されず、利用すればするほどお得な経済的なマネーです。東京海洋大学は2024年4月より4学期制(クォーター制)がスタートします。導入に伴い2023年度と時間割が変更、時間割によっては毎日食堂を利用できない可能性も考え、今年度は設定金額を「週3回×授業・試験週の約110日分相当」としました。1日の利用金額は主食+小鉢をつけてバランスよく食べられる価格を意識して設定しました。

600円で食べられるお昼ごはんの例



ミールパスの使い方・利用イメージ

01 ご利用前



1日ごとにミールを開くと600円がチャージされている状態になっています

02 ご利用時



レジでお支払いの際、「ミールパス」とお伝えください。
ミールでお支払い(590円を使用した場合)

03 ご利用後



ミールの画面には600円-590円=10円が記録されます

- 1日の利用額上限: 600円
- 利用期間: 4/10~2/19の平日授業日

日	使える額	使った額	残高	備考
2024/4/10 水	600	600	65,400	一日々600円使える
2024/4/11 木	600	0	65,400	使った分残高が減る(回数ではない)
2024/4/12 金	600	600	64,800	
2024/4/13 土	0	0	64,800	
2024/4/14 日	0	0	64,800	500円しか使わなかったため、残高が+500円減る
2024/4/15 月	600	500	64,300	
2025/2/10 月	600	600	1,400	
2025/2/11 火	600	550	850	
2025/2/12 水	600	400	450	
2025/2/13 木	450	450	0	残高450円なので450円しか使えない
2025/2/14 金	0	0	0	利用期間内だが、残高がないので使えない

次の日にミールを開くと、前日と同じように600円がチャージされている状態になります!

※前日の残高は次の日には繰越はされません

※1日の利用額が600円を超える場合は、超えた金額を生協電子マネー、現金で精算します。
※ミール定期利用金額は累計されます。年間利用累計額が購入額に達しない場合は残額を「生協マネー」で払い戻します。

生協加入とあわせて「安心」への備えを

学生生活は身体が基本

ミールパスで食生活が変わる!

ミールパス利用期間

授業日 + 試験日の年間契約です。(4月~2月の大学の学事日程に合わせた営業日が対象日です)

※土・日、祝日、夏休みなどの長期休暇は除きます。土曜日や夏休みなどの長期休暇は、現金、大学生協電子マネー等で食堂を利用できます。

ミールパスについてのQ&A

Q ミールパスで利用できるものは?

A 食堂のメニューすべてです。購買部の食品には利用できません。

Q 1日に何回使えますか?

A 1日の利用限度額(600円)に達するまで、何回でも利用できます。

Q 1日の限度額以上を使いたいときは?

A 1日の限度額を超過する場合は、現金や生協電子マネーで不足分を支払います。

Q 使わなかった金額(残額)は次の日に繰り越せますか?

A 「ミールパス」の翌日への繰り越しはできません。電車の定期券と同様にお考えください。(利用額は累計され、年間で集計されます。) 期間終了後、年間利用額が購入額より少なかった場合は、差額を「生協マネー」に払い戻します。(手数料1,100円)

Q 使い切れない分を友人が使ってもいいですか?

A ミールパスは本人以外には利用できません。他人へ貸したり、他人の分の購入は、禁止させていただいております。禁止行為が判明した際は、利用停止措置をとらせていただきます。

Q 年度の途中でキャンセルすることはできますか?

A 中途退学で生協を脱退する場合やその他生協がやむを得ない事由と認めた場合は、購入金額から利用金額を差し引いた金額を返金します。(残高に応じて手数料が必要で、ホームページ掲載の利用細則を確認してください。) 上記以外、年間利用額が購入金額に満たなかった場合は、期間終了後(3月)購入金額から利用金額を差し引いた残高を「生協マネー」に払い戻します。(手数料1,100円が引かれます。)

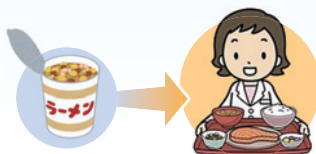

生協マネーやミールパスを使って 生協のお店を利用しよう!

(品川・越中島)
海洋大生協は両キャンパスに
購買店・食堂があります!!

購買店 生協マネー

文具(ステーショナリー)

ルーズリーフやレポート用紙、ボールペンの替芯など、学びに必要な文具を中心に品揃えています。

サプライ品・実習用品

生協で購入したパソコンと一緒に使うと便利なUSBメモリ、その他サプライ品や白衣(品川)や実習帽(越中島)等も店内にて取り揃えております。

教科書は生協で

講義で使用する教科書は生協店内にて販売いたします。購入時はシラバスおよび教科書リストをよくご確認ください。

コンビニエンスストア

おにぎりやパン、飲料、お菓子はもちろん日用雑貨も取り揃えています。食品系の割引企画も年間を通して沢山あります。

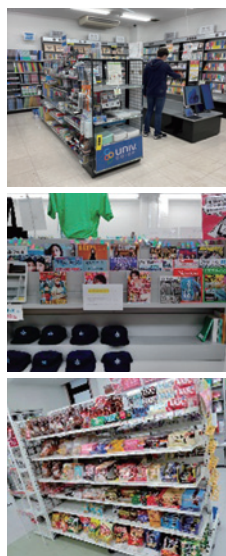

食堂 生協マネー ミールパス

安心・安全な食へのこだわり

「食事はおいしいだけでなく、体に安全なものを安心して食べたい」という組合員の願いに応えるため、生協食堂では、食材採用基準(添加物基準など)を定め、基準をクリアした食材だけを使用しています。

- 安心の食材を使用します
- 安価で良質、栄養価値のあるメニューを提供します
- メニュー情報を提供します
- 食の大切さを考えます



メニュー情報の詳細は
学食ととコープで確認
できます



Web加入Q&A / 生協窓口のご案内

Web加入 Q & A



Q 手続き中「他のブラウザで登録されたため、ページを表示することができません」とエラーが出た。

A ボタンを複数回押ししたことで、起こったと考えられます。再起動させたのち、最初から手続きをお願いします。(古いデータが残ってしまっている可能性があるため、再起動をお願いします。)

Q 2年目以降の共済掛金・保険料引き落としの口座振替手続きが完了したかわからない。

A 口座振替手続きが完了して「収納関へ通知」を押すと、加入Webシステムの「入力内容確認」の画面が表示されます。この画面が表示されれば、手続きは完了しています。

Q コンビニ払いを選択して手続き完了したが、クレジットカード払いに変更したい。

A 現在の登録情報は1週間保持されます。1週間後に未払いの場合、データが自動的に削除されますので、1週間後に最初のメールアドレス登録からやり直してください。もしすぐに手続きをやり直したい場合は、異なるメールアドレスから手続きできます。

Q クレジット精算の途中で止まってしまった。もう一度手続きをすると二重払いにならないか不安だ。

A 完了メールが届いていなければ、決済は完了していませんので「二重払い」になることはありません。安心して再手続きをしてください。

Q 2年目以降の共済掛金・保険料引き落としの口座振替手続きを2回行ってしまったのではないかと心配だ。

A 2年目以降の共済掛金・保険料の引き落としは、口座登録をたとえ何回行ったとしても、1回の引き落とししか行われません。二重に引き落とされることはありませんのでご安心ください。

Q 手続きを完了したが、2年目以降の共済掛金・保険料の振替口座を変更したい。

A Webでの手続きはそのまま、書類(振替口座登録・変更届)にてお手続きいただけます。下記までお電話ください。(コープ共済センター 0120-16-9431)

Q 決済完了後に申し込んだものを変更したい。

A 共済、保険の変更は、コープ共済センター(0120-16-9431)、もしくは、入学される大学の生協へお申し出ください。共済、保険以外の変更は、入学される大学の生協へお申し出ください。

ケガや病気をしたら生協の窓口へ

学内にある生協のお店だから、学生本人でも気軽に相談ができて安心です

ご相談は学内にある生協で学生本人でもできます。ケガや病気の報告、保障内容について気軽にご相談ください。共済証書が手元になくても大丈夫! 授業の合間に生協へお越しただければ生協スタッフが親身になって対応します。



ケガや病気のことで何かあったら生協に相談してください。

給付申請の流れ

※申請方法は、ご入学の生協窓口でご確認ください。

- 1 生協へ連絡、相談をする 病気やケガなどをしたら早めに生協へ。
- 2 必要な書類を受け取る その場でケガや病気の状況を聞き取りし、必要な書類をお渡しします。
- 3 領収証(書)や書類を提出する 治療が終わったら早めに書類を郵送してください。
- 4 審査後、共済金をお支払いします 必要書類を提出すると、所定の日数以内に給付されます。



もしもの時は生協の窓口へ

●コープ共済センターもご利用になれます。

コープ共済センター

0120-16-9431

受付時間 9:00~18:00 月~土(祝日含む)
※年末年始はお休みとなります。(12/31~1/3)



何かあったときは、生協ホームページのこのバナーをクリックしてください!



大学生協のない大学に通う兄弟姉妹がいらっしゃる方も、CO・OP学生総合共済は下記生協を通じて加入できます。

インターカレッジコープへの加入

※インターカレッジコープのサービスが受けられます。
東京都・宮城県・愛知県・大阪府・熊本県の方はこちら→



地域生協に加入

※地域生協の組合員サービスが受けられます。
左記以外の道府県の方はこちら→



生協・共済・保険等 加入手続き方法

加入手続きはWebから

手続きを始める前にチェック!

メールアドレス登録には
@univcoop.or.jp からのメール受信が
必要になります

迷惑メール設定、フィルター設定等をご確認ください。

共済・保険もあわせてお申し込みされる方

2年目以降の共済掛金・保険料の引落口座登録を「Webで登録」される場合は、
金融機関ごとの必要項目を事前に確認
ください

ご利用可能な金融機関については加入Webシステムのなかでご案内しておりますので、そちらをご覧ください。

※引落口座登録は「申込用紙(郵送)」でも行えます。(P.18 STEP⑦で選択)

さあ、始めましょう

東京海洋大学生協ホームページへアクセス
<https://text.univ.coop/puk/START/tumsat/>



スマホからも
アクセスできます。

東京海洋大学生協



※【加入Web休止期間】

システムメンテナンス等による利用停止期間はサイトトップページにてご案内いたします。

東京海洋大学生協では東京海洋大生基本プランでの
加入をおすすめしております(詳しくはP.4をチェック)

		自宅生		自宅外生	
		東京海洋大生基本プラン	安心プラン	東京海洋大生基本プラン	安心プラン
P.2	① 生協加入出資金	ご卒業時に返還請求できます (40口) 20,000円	(40口) 20,000円	(40口) 20,000円	(40口) 20,000円
P.8	② CO-OP学生総合共済 (G1200コース)	1年間の掛金 2年目からは口座振替	14,400円	14,400円	14,400円
P.10	③ 一人暮らし特約なし (19H)	1年間の保険料 2年目からは口座振替	1,800円	1,800円	—
P.10	④ 学生賠償責任保険 一人暮らし特約あり (19HK)	1年間の保険料 2年目からは口座振替	—	—	8,500円
P.12	⑤ 就学費用保障保険 (19W) 2028年卒業予定 4年制	1年目の保険料 1口 2,600円 2年目からは口座振替	(1口) 2,600円 (3口) 7,800円	(1口) 2,600円 (3口) 7,800円	(3口) 7,800円
	②+③+④ 掛金・保険料計		18,800円	24,000円	25,500円
P.13	⑥ 学生生活110番	4年間の会費	—	9,450円	9,450円
P.14	⑦ 生協電子マネー	30,000円	30,000円	30,000円	30,000円
	Webシステム利用料	500円	500円	500円	500円
	生協への初年度払込金額		69,300円	83,950円	85,450円
P.15	⑧ ミールパス	60,000円	60,000円	60,000円	60,000円

東京海洋大生基本プラン
自分の病气やケガだけでなく、他人に迷惑をかけて賠償責任が発生した場合などに備えたプランです。学生総合共済と学生賠償責任保険は全ての新生入生に加入をおすすめしています。

安心プラン
基本プランに「就学費用保障保険(3口)」と「学生生活110番」を加え、卒業までより安心していただくためのプランとしました。「就学費用保障保険」は扶養者にもしもが起った場合でも学費等をまかなえる口数でご加入ください。

※一人暮らしの方で、マンション、アパートで指定された【火災保険】の加入が義務付けられている場合は、「ご実家から通学される方」のプランでお申し込みください。
※上記プラン以外をご希望の場合は、Webよりプラン内容を変更してお手続きいただくか、生協へお問い合わせください。



STEP.1 加入Webシステムご利用上のご注意を確認し
お申込み前のご確認へ をクリック

STEP.2 同意項目・サイトポリシーを確認し、
各項目にチェック を入れてください

STEP.3 メールアドレスを登録
このメールアドレスへお申込用URLをお送りします。手続きをなさる方のメールアドレスを入力してください。

注意 メールアドレスは新生入生ご本人のメールアドレスの登録をおすすめしております。お子様とご一緒にお手続きください。

STEP.4 メール「メールアドレスの確認とお手続き用URLのお知らせ」が届きます
届いたメールのURLをクリックします。

メール受信後、1時間以内にアクセスしてください
※1時間以内に手続き開始できなかった場合は、「STEP.1」から再度お手続きください。
※手続きを開始してから、登録途中でブラウザを閉じたり、一定時間画面操作がされなかった場合、明朝6:00以降に「STEP.1」から再度お手続きいただく場合がございます。

STEP.5 基本情報入力
「加入者情報」「扶養者様情報」を入力します。
扶養者様住所について
契約関係書類の送付先となります。日本国内で、書類を確実に受け取れる住所をご登録ください。扶養者様が海外赴任・単身赴任等の場合も、扶養者様の留守宅等の日本国内住所をご登録ください。

地域生協(コープ)にご加入の方は、加入生協名を入力してください。

STEP.6 加入プラン選択
ご希望のプランをご選択ください。
「基本プラン」「安心プラン」以外をご希望の方は、生協へお問い合わせください。

STEP.7 2年目以降の共済掛金・保険料の引き落とし口座登録
CO-OP学生総合共済、学生賠償責任保険、就学費用保障保険をお申し込みの方は、2年目以降の掛金・保険料の引き落とし口座の登録を行います。

ここから先は、各金融機関のサイトへ移動します
各サイトの指示に従い手続きを進めてください。
大学生協では入力された暗証番号・口座残高を取得することはありません。
金融機関でエラーになった場合
●再度口座情報を確認してやり直す。
●郵送手続きをする。(生協へお問合せください。)

STEP.8 初年度のお支払い
生協出資金、1年目の共済掛金、保険料等の支払方法を「クレジットカード精算」「コンビニ払い」から選択します。

「クレジットカード精算」の場合
クレジットカードの名義人はご扶養者様で構いません。

注意!
●生年月日はカード名義人の生年月日を入力してください。
●有効期限はカード記載の期限を入力してください。
●セキュリティコードはカードに記載されているものと一致しているかご確認ください。

「コンビニ払い」の場合
ご希望のコンビニを選択し、指示に従って進めてください。送信日より6日以内にお支払いください。
※支払い期限を過ぎてしまった場合、お手数ですがSTEP1からやり直してください。前回と同じアドレスでご登録いただけます。

コンビニ払いをご選択の場合は、「東京海洋大学生協お支払い方法のお知らせ」というメールがまず届きます。コンビニでの払込確認後、「東京海洋大生協Web手続き完了のお知らせ」のメールが届きます。
注意! 「東京海洋大学生協お支払い方法のお知らせ」の段階では、まだお手続きは完了していません。必ず、コンビニで払い込みをお願いいたします。

GOAL! 申込み完了
初年度のお支払い完了(お申し込み)後、Eメールにて、組合員番号、追加申込方法、大学生協アプリ利用方法のご案内をいたしますので、必ず、ご確認・保存をお願いいたします。
※生協アプリにて組合員証の表示・生協マネーがご利用できます。

その他注意事項
「加入受付確認証」について
送付されたメール本文中に「加入受付確認証」を表示するためのWebサイトのURLが記載されます。
照合番号は追加加入の際に必要なとなります。お手元にお控えください。

「共済証書」「保険加入者証」の送付について
「共済証書」「保険加入者証」は、お申し込みが完了し内容に不備がなければおおよそ2週間前後で扶養者様住所欄にご記入の住所へお送りします。