

住まい探し資料請求シート

FAX 042 (344) 7465

入力フォーム ▶



- より詳しい物件情報をご希望の方は入力フォームにご記入いただくか、このシートをFAXしてください。
- 住まい(アパート、下宿)探しで「住まい探し相談会」参加前に物件の資料をご希望の方は、上記入力フォームをご記入いただくか、このシートを事前にFAXください。生協提携不動産会社より資料をお送り致します。また、直接生協提携不動産会社と連絡を取られる場合は、必ずこの用紙をお持ちいただき、「津田塾大学生協の紹介で来ました」と一言お声かけください。(生協特典がございます)

津田塾大学 (学科名; 英語英文学科 国際関係学科 多文化・国際協力学科 数学科 情報科学科)

送付日/ 月 日

フリガナ	
氏名	
住所	〒
連絡先	TEL () FAX ()
ご希望の条件 (いくつでも「○」を付けてください)	
エリア	<input type="checkbox"/> 大学から徒歩(自転車)で通学できる範囲 <input type="checkbox"/> 国分寺駅周辺 <input type="checkbox"/> JR、西武線利用も可 <input type="checkbox"/> その他 ()
間取り	<input type="checkbox"/> ワンルーム <input type="checkbox"/> 1K(1DK) <input type="checkbox"/> 2部屋以上
設備	<input type="checkbox"/> バス、トイレ別 <input type="checkbox"/> ユニットタイプ可 <input type="checkbox"/> バストイレ共用可 <input type="checkbox"/> 食事付
様式	<input type="checkbox"/> 洋間(フローリング希望) <input type="checkbox"/> 和室(畳)可
家賃	1ヶ月 万円～ 万 千円程度
その他のご希望	※何でも具体的にご記入ください (ex. 女子専用、家主の敷地内、入居日、休日相談希望etc)
相談希望日	年 月 日 ※ご希望のお時間につきましては下記提携不動産会社とご相談ください。

生協提携不動産会社 そのだ不動産(本店) TEL 042 (345) 1717 FAX 042 (341) 3719

新型コロナウイルス感染症拡大の状況によってはご希望にそえない場合がございます。
 【個人情報取り扱いについて】ご提供いただいた個人情報は生協、不動産会社、学生会館からの資料の送付及び連絡のために活用します。資料送付、連絡が済み次第、登録された情報は生協が責任を持って廃棄いたします。

住まい探しの手引き

小平キャンパス版

「アパート」「マンション」「学生会館」



住まい探し相談会のお知らせ

実施日のご案内 色のついている日が実施予定日です。

2025年	月	火	水	木	金	土	日
2月						1	2
	3	4	5	6	7	8	9
	10	11	12	13	14	15	16
3月	17	18	19	20	21	22	23
	24	25	26	27	28		
						1	2

※24日(月・祝)も実施いたします。 ※3/5(水)、12(水)、19(水)、26(水)は実施してありません。



場所 津田塾大学 小平キャンパス 記念館1階食堂内

時間 10:00 ~ 16:00

※2025年2月23日(日)は記念館2階うめコープを予定しています。生協の新入生応援サイトにてご確認ください。

総合型選抜・学校推薦型選抜・特別入試・社会人入試・編入学試験の方へ 左記の方を対象に下記の日程で「住まい探し相談会」を予定しています。

2024年11/16(土)、17(日)、12/14(土)、15(日)、2025年1/11(土)、12(日)、13(月)
10:00~16:00

上記日程はあくまでも予定となります。開催についてのご質問・ご不明な点は、生協までお問合せください。 場所 津田塾大学 小平キャンパス内

物件の検索はこちらから

<https://text.univ.coop/puk/START/tsuda/>

津田塾大生のお部屋探し

検索

スマホはこちら



津田塾大学生生活協同組合

〒187-8577 東京都小平市津田町2-1-1(津田塾大学内) TEL 042(343)7088

住まい探しの手順について

紹介手数料の割引をしますので「生協の紹介」又は「生協のパンフをみた」とお伝えください。

① 相談会に参加する

学内開催の相談会に参加して探します。→P6



② インターネットで検索

以下のURLから物件情報を探します。



インターネットでの住まい探し

津田塾大学生協新入生応援サイト
<https://text.univ.coop/puk/START/tsuda/>

津田塾生に人気のエリア、条件などをあらかじめピックアップしています。



をクリック



いろいろな条件から物件を1クリックで探せる

「お部屋探し」↓スマホはこちら!↓



③ フォームとFAX

入力フォームはこちら▶



042(344)7465

裏表紙のシートをFAX、又は入力フォームをご記入ください。

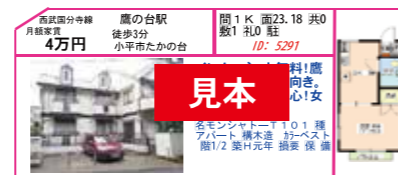

津田塾大学生協提携不動産会社の住まい探しの特徴

1. 豊富な物件の中から納得いくまで探せます
ご希望の物件を納得いくまでお探しいたします。パンフレット以外にも多数の物件があります。
2. 入居後の苦情・トラブルは提携不動産会社に対応
入居後のトラブルは、生協と提携不動産会社に対応するので安心です。
3. 紹介手数料は20%OFF!
通常の仲介手数料の20%OFFでのご案内です。
4. 物件案内は送迎車でご案内
ご希望の物件を専用車にてご案内しますので、初めての方でも安心です。
5. 大学生協がおすすめする保障制度について
入居時に必要なのが、学生賠償責任保険（一人暮らし特約あり）です。資料請求封筒（ピンク）に同封されており「生協加入のご案内」をご覧ください。生協おすすめ加入プランの「一人暮らし」プランには、学生賠償責任保険（一人暮らし特約あり）も含まれています。ぜひご確認ください。

住まい探しの際にご注意いただきたいこと

- ~TV宣伝している大手の会社は礼金0敷金0（いわゆるゼロゼロ物件）なのに、システム料金、サポート費用、入会金という不明瞭なお金を請求された。【事実上の敷金礼金】
- ホームページで調べて問い合わせたら、直前になって別の物件を案内された。【おとり物件】
- 賃貸契約と思って契約したら入居者に不利なローン契約だった。解約しようとしたら違約金を請求されて泣く泣く4年間住み続けた。【抜け穴的一時使用契約、宿泊契約】
などの苦情があります！

【結論】このような会社が入りしていない生協のお部屋探しなら安心です！

保護者の方の声

- 住まい探しは、大変助かりました。生協や不動産会社の担当の方の対応に感謝します。
- アパート探しは、本当に助かりました。電話で問い合わせ、数日後にお部屋を見てその場で決まりました。
- ギリギリでのアパート探しにもかかわらず、とても丁寧に対応していただきました。遠方のため、物件を直接見ることはできなかったのですが、メールにてお写真を下さったり、お電話にて説明をして下さったりしてとても助かりました。感謝致します。

おかげ様で生協利用者の満足は高いようです。

津田塾生の住まい事情

2023年11月～2024年4月 大学生協（そのだ不動産）にて住まいを申込みされた方（130人）のデータから

① 住まいの場所について

a) 最寄り駅はどこか？（西武線の鷹の台駅が1位）

鷹の台	新小平	青梅街道	一橋学園	小川	国分寺	恋ヶ窪	小平	その他	合計
57	22	2	19	21	4	4	1	0	130

b) 住所は？（みなさん大学周辺です）

小平市	国分寺市	東村山市	その他	合計
121	9	0	0	130

自宅外生の大半は、大学寮と大学に近い小平市に住まいを決めています。（寮は上記の数値には含まれていません）

② 間取りについて

a) 部屋の広さ

4.5帖以上～6帖未満	1
6帖以上～6.5帖未満	52
6.5帖以上～7帖未満	8
7帖以上～8帖未満	22
8帖以上	44
2K以上	3
合計	130

b) バス・トイレ

バス・トイレ共同	0
ユニットバス	37
バストイレセパレート	93
合計	130

c) 和室、洋室

和室	1
洋室	129
合計	130

部屋のタイプは1K（DK）かワンルームタイプが主流です。人気はバス・トイレセパレートタイプですが、お手頃な価格のユニットバスタイプにお住まいの方もいらっしゃいます。

③ 住まいを決めた時期（％）

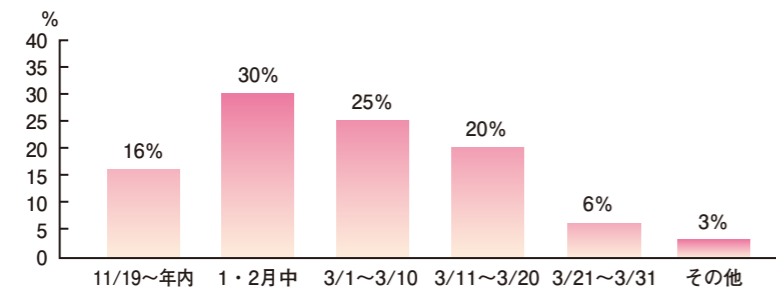

12月までに合格が決まりました方は、早期からの動きがあります。センター試験利用の入試（3月上旬発表）や国公立大学受験併願者の発表との関係で、住まいを決める時期は3月が非常に多いです。住まい探しで慌てる必要はありませんが、津田塾大学に入学することを決められましたら、なるべく早い時期から探し始める方がベターです。

④ 1か月の家賃（人）

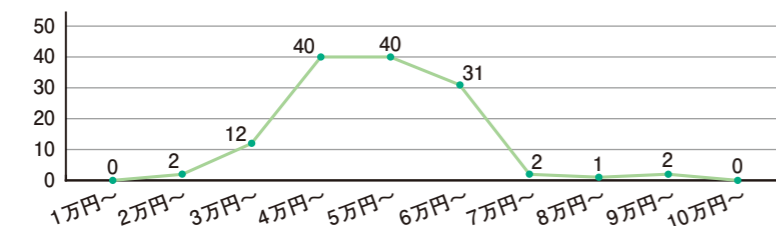

大学周辺では、ユニットバスタイプでは平均3～5万円です。バス・トイレセパレートタイプでは、平均5万円～6.5万円です。

平均家賃は、51,476円

一人暮らしの生活費

大学生協が実施しました調査結果をご紹介します。一人暮らしの参考にしてください。

1か月の収入平均額（下宿生）

第59回学生生活実態調査より
（全国大学生協連・2023年10～11月実施）

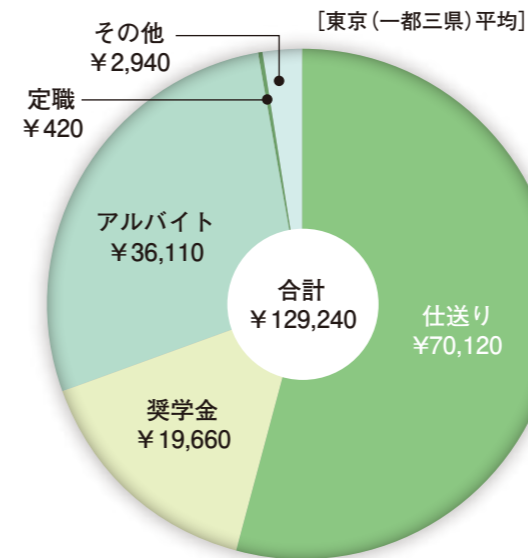

1か月の支出平均額（下宿生）

第59回学生生活実態調査より
（全国大学生協連・2023年10～11月実施）

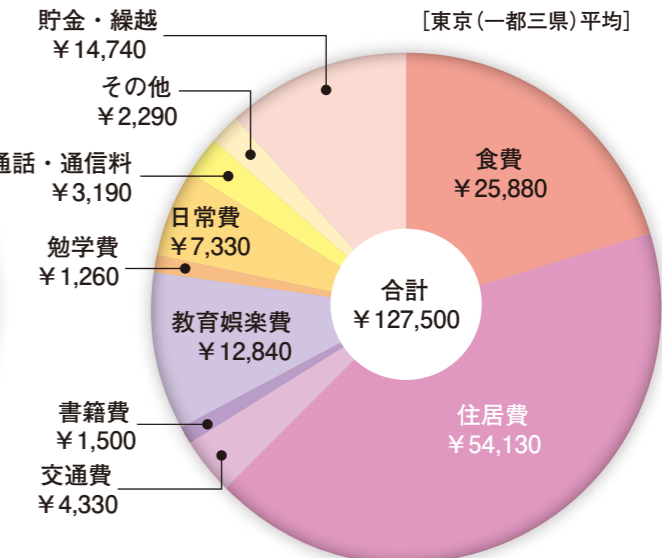

※ 住居費は部屋代、ガス、水道、電気、雑費を含む
 ※ 日常費は衣料品、化粧品、美容院など
 ※ 勉学費は文房具、PC消耗品、コピー代など
 ※ 教育娯楽費は新聞代、サークル費、交際費、レジャー費など
 ※ その他は各項目に区分できないもの
 ※ 各金額は項目ごとの平均となっているため、各項目の合算金額と合計金額は異なります。

■ 住まいに関する費用

（東京（一都三県）平均）
2024年度保護者に聞く新入生調査より（全国大学生協連 2024年4～5月実施）

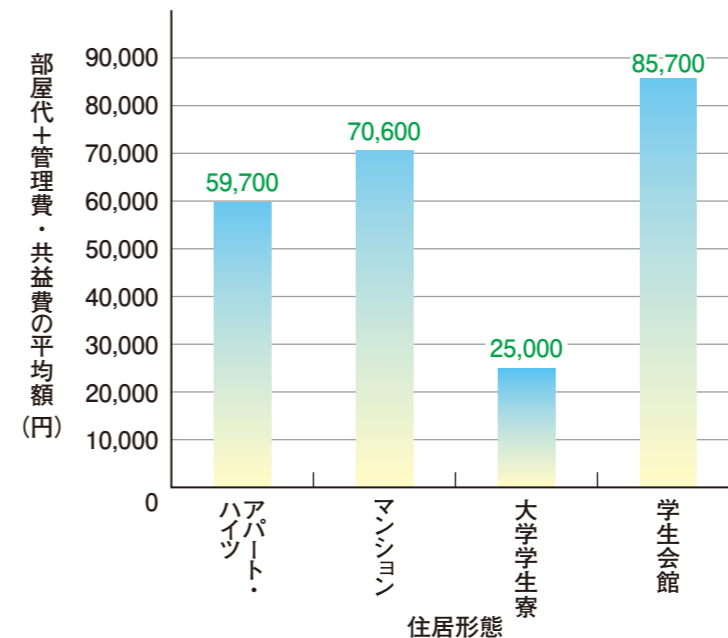

学生会館について

学生専用につくられた賃貸施設。机やベッドなどの家具付きで、住み込みの管理人がいるのが基本。食事付きのケースもある。ワンルームマンションと同じようなタイプと、バス・トイレやキッチンが部屋になく共用のタイプがある。男子か女子専用と、男女共可のケースがある。特に女子学生会館の場合は、男子禁制などの規制がある。

津田塾大生協提携不動産会社の住まい探しの方法

「住まい探し相談会」に参加し、物件を探す

- 1 来店→入学式前は大学構内にて、「住まい探し相談会」を開催します。**
(通常期は直接生協店舗内にて対応いたします。)
- 2 掲示してある物件から希望の物件候補をいくつか選びます。**
基本的には、女子専用、津田生専用となっております、安心してご利用できます。
- 3 物件の下見にご案内します。**
生協提携不動産会社の係員が車で下見にご案内し、詳しい説明をいたします。
- 4 掲示に気に入った物件が見つからない場合**
生協提携不動産会社扱いの物件を別途ご案内します。

住まい探し相談会のお知らせ

実施日のご案内 色のついている日が実施予定日です。

2025年 2月							3月						
月	火	水	木	金	土	日	月	火	水	木	金	土	日
					1	2						1	2
3	4	5	6	7	8	9	3	4	5	6	7	8	9
10	11	12	13	14	15	16	10	11	12	13	14	15	16
17	18	19	20	21	22	23	17	18	19	20	21	22	23
24	25	26	27	28			24	25	26	27	28	29	30

※24日(月・祝)も実施いたします。 ※3/5(水)、12(水)、19(水)、26(水)は実施しておりません。



場所 津田塾大学 小平キャンパス 記念館1階食堂内 **時間** 10:00 ~ 16:00
 ※2025年2月23日(日)は記念館2階うめこーブを予定しています。生協の新入生応援サイトにてご確認ください。

総合型選抜・学校推薦型選抜・特別入試・社会人入試・編入学試験の方へ 左記の方を対象に下記の日程で「住まい探し相談会」を予定しています。
2024年11/16(土)、17(日)、12/14(土)、15(日)、2025年1/11(土)、12(日)、13(月)
10:00~16:00
 上記日程はあくまでも予定となります。開催についてのご質問・ご不明な点は、生協までお問合せください。 **場所** 津田塾大学 小平キャンパス内

「相談会」参加前に希望する物件の詳しい情報を知りたい方へ

インターネットウェブサイト(2ページ参照)にて物件を確認できます。外観や間取り、大学までの時間、賃料など確認できます。
 また、このパンフレットの「住まい探し資料請求シート(最終ページ)」に必要事項を記入し、メールフォームまたはFaxでお送りください。条件に合う物件の間取り表をFAXかメールで事前にお送りします。
 基本的に電話などでの物件の仮押えや契約はできません。必ず下見を行ってから入居を決めましょう。
 ※この「手引き」の後半に生協提携不動産会社のご案内する主要募集物件一覧表が掲載されていますので、ご参照ください。
 ※これらの物件は順次埋まっていきます。ご連絡いただいた時点で、ご要望に添えない場合もございますのでご了承ください。
 ※「相談会」ではこれら主要物件の他、多様な物件をご紹介します。できる限り「相談会」へご参加ください。

契約について

手付金(申込金)の支払い	下見をして契約したい物件が決まれば、生協提携不動産会社へ手付金(申込金)を支払い、本契約までの間、その物件の権利を確保します。支払いの際は、必ず領収書をもってください。
本契約	後日、改めて敷金・礼金・1か月分の前家賃、仲介手数料などを支払い、本契約を結びます。 <small>※銀行振込や書類の郵送などでも手続きはできます。契約の前には必ず「契約書」「重要事項説明書」を確認して、後にトラブルが発生しないようにしましょう。</small>

住まい探しの際の用語解説

- ◆敷金** 家主が受け取る入居保障金です。普通家賃の1~2か月分が相場です。方が一、家賃を滞納したときの家賃に充当されたり、入居者の不注意で部屋の修繕が必要になった場合の修繕代に充てられます。敷金は退去時に清算され、残額がある場合は入居者に返金されます。
- ◆礼金** 家主が受け取る手数料です。退去時に返金されません。普通家賃の1~2か月分が相場ですが、物件によって異なります。最近では礼金無し物件が多くなっています。生協も家主さんには極力礼金無しでご契約くださるようお願いしています。
- ◆雑費・管理費・共益費** アパートなどの共用部分の管理維持のために500円から2,000円程度の諸雑費が、家賃の他に必要となる場合があります。通常家賃とは別に書いてありますので確認しましょう。
- ◆仲介手数料** 不動産会社の紹介、斡旋によって契約を締結した場合、通常家賃の1か月分の手数料を不動産会社へ支払います。生協提携不動産会社の場合は20%OFFもしくは特典付きで契約できます。
- ◆手付(申込)金** 希望の物件の契約を行なうまで期間があるときに権利を確保する金銭です。家賃1か月分が相場です。契約締結時には契約金の一部に充てられますので、領収書必ず受け取りましょう。
- ◆契約開始日(家賃負担の開始)** 家賃の支払いについては、入居・引越しの如何に関わらず、契約開始日から日割り計算で支払い義務が生じます。但し大家さんのご好意で、入居日に合わせて契約開始日を別に定めた場合は、この限りではありません。
- ◆契約期間** 通常1年又は2年契約になっています。この期間内の家賃の値上げなど契約条件の変更は入居者と家主の協議がない限り変更できません。
- ◆契約更新料** 契約更新の際に更新料(新家賃の1か月分)と仲介不動産会社への更新事務手数料(生協提携不動産会社では3,000円+税~一般の不動産会社は通常新家賃の0.5か月分など)が必要となります。詳しくは、契約の前にご相談ください。
- ◆契約の解除(転居)** 家主側、借主側それぞれに契約の解除のための事前告知期間が定められています。入居後の契約期間中に引越す場合は、この告知期間を必ず守りましょう。途中の家賃や敷金返金のトラブルのもととなります。
- ◆特約・禁止事項** 管理規定・例えばペット禁止、使用できる暖房機器の指定、転居の際の費用負担などが特約・禁止事項として定められている場合が多いので、曖昧な表現のある部分は許容範囲の確認をしておきましょう。
- ◆火災保険** 原則的にアパートなど借りるときには火災保険への加入が義務付けられています。生協の学生賠償責任保険の「一人暮らし特約あり(19HK)」にご加入ください。

日曜・祝日しか上京できない方

一部を除き、日曜祝日は閉店のため、平日に生協へご連絡ください。その際はできるだけ事前に「住まい探し資料請求シート(最終ページ)」を生協へお送りください。生協提携不動産会社と調整のうえ、ご案内いたします。

生協提携不動産会社連絡先
(株)そのだ不動産(小平店) TEL 042 (345) 1717
 担当: 比留間、鶴見 090 (3331) 3051 (担当直通番号)
 FAX 042 (341) 3719
 営業時間: 9:00~18:30 (毎水曜定休)

学生会館、学生マンションなどをご希望の方

同封のパンフレットをよく読み、沿線別に学生会館や不動産会社を探し、掲載されている各学生会館、不動産会社へ直接電話でお問合せください。
その際は必ず大学生協のパンフレットを見た旨、お申し出ください。
 直接不動産会社を訪問される場合は、パンフレットを必ずお持ちください。大学生協独自の特典が付きます。



住まいが決まったら、新生活のスタートを生協が応援します。

引越・諸手続きのチェックポイント

！ 住まいが決まったら

- 引越し準備、引越業者の手配
- 新生活用品の準備 (部屋の間取りを計っておこう)
- 電話設置の申込み
- 電気・ガス・水道局へ連絡 (大家さんに確認)
- インターネット回線の確認 (大家さんに確認)

！ 1週間前

- 国民健康保険の手続き
- 郵便局への転出届
- 銀行・公共料金などの手続き
- 荷造り開始

！ 引越し当日

- 電気点灯、使用開始ハガキを投函
- 引越当日ガス会社がきて開栓
- 水道使用ハガキを投函する
- 近所に挨拶

！ 転居後 1~2週間

- 住民転入届
- 国民健康保険の手続き
- 銀行・郵便・公共料金の手続き

大学生協の引越ガイド

一人暮らしを始めるあなたへ
あなたにぴったりの引越をサポートします。

3月~4月上旬は引越最繁忙シーズンです。「先手必勝」！
予約は早い者勝ちです。同封のパンフレットをご覧ください！



一人暮らしを安心して過ごすために

津田塾生の
すべての
新入生に

「基本プラン」への加入をお願いします

CO・OP学生総合共済
自分自身のケガや病気の「もしも」
に備える

就学費用保障保険
扶養者の「もしも」
に備える

学生賠償責任保険

一人暮らし特約あり

賠償事故の「もしも」+ 一人暮らしの「もしも」に備える

自宅外生(アパート・学生家)など
一人暮らしの方は、更に



詳しい保障内容につきましては
上記パンフレットでご確認ください。

津田塾大学生協 新入生応援サイト

<https://text.univ.coop/puk/START/tsuda/>

詳細はこちらの生協加入パンフレットにてご確認ください。
津田塾大学生協新入生応援サイトよりご加入ください。



- ※一人暮らしをされる方は、学生賠償責任保険の「一人暮らし特約あり(19HK)」にご加入ください。火災や盗難、水もれによる階下の人の家財への賠償などを保障します。実家から通学の方は加入できません。
- ※学生賠償責任保険・就学費用保障保険は、大学生協の学生組合員が契約・加入できます。
- ※大学生協の「共済」は全国の学生どうしが困った学生を支えあう、たすけあいの制度です。学生総合共済は、他の保険から保険金が支払われても共済金請求できます。詳細は同封のパンフレット「大学生協版CO・OP学生総合共済」をご覧ください。
- ※学生総合共済にあわせておすすめする保険の学生賠償責任保険(一人暮らし特約あり)、就学費用保障保険をプラスして加入することをおすすめします。
- ※学生生活110番(トラブル出動サポート+生活相談電話サポート)については同封のパンフレットをご覧ください。
- ※学生生活110番は、共済・保険とは別のサービスです。(大学生協の組合員が加入できます)

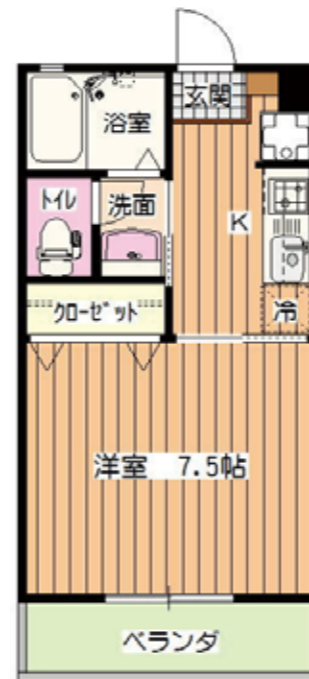

間取図
オーキッド



合格おめでとうございます。

カレッジライフの第一歩は「お部屋探し！」から始まります。当社は、津田塾大学生協の正規提携業者として、毎年150名を超える津田塾生の皆様にお部屋を斡旋している地元の老舗です。これからも、津田塾生のニーズと期待に応える「良い!お部屋探し」のパートナーとして、津田塾生の皆様に、強力にサポートしていきます。



(当社建築
オーキッド外観写真)



2020年築 名称:オーキッド(当社建築物件)
設備:バス・トイレ別、シャンプードレッサー、ウォシュレット、2口ガスコンロ、BS/CS110、フローリング、洗濯機置場室内、エアコン、追焚き、宅配BOX、モニターインターホン、CATV、インターネット無料、オートロック

津田塾生専用物件、女性専用物件、新築物件管理人(家主さん)居住物件など、色々な物件がございます。

また、防犯対策として面格子の設置・内鍵の設置等の物件や、遮音性の優れた物件も多数ございます。

広さも1ルームから、2DK、3DK等の兄弟姉妹、友達との共同生活に対応したお部屋まで、何でもご相談ください。

物件手数料
20%OFF



住まい探し相談会(学内)
(日時、場所は生協までお問合せください)
~お問合せは、下記不動産会社または生協の窓口まで

株式会社
そのだ不動産

小平本店
☎ 042(345)1717(代) FAX 042(341)3719
☎ 187-0043 東京都小平市学園東町2-6-24
<https://sonodafudosan.com>



入学シーズン以外も校内で住まい探し相談会のためのコーナーを設けています。

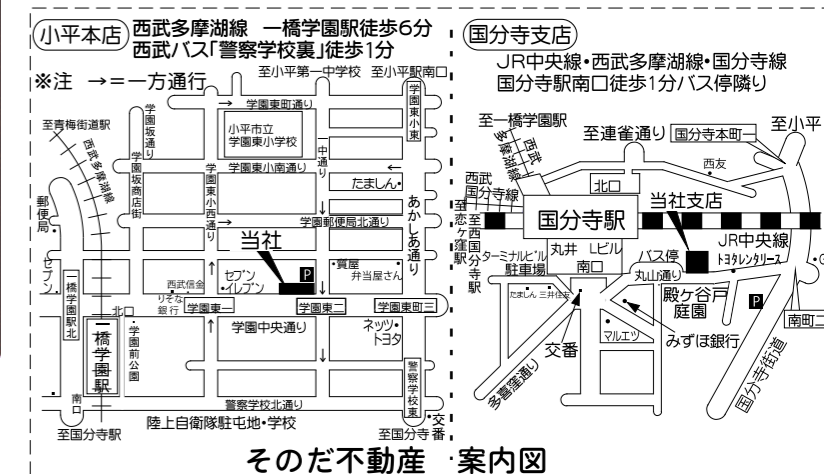

津田塾生専用・女性専用物件①

この他にも多数物件がございます。お気軽にお問い合わせください。

<p>西武国分寺線 鷹の台駅 月額家賃 4万9000円 徒歩11分 小平市小川町2丁目</p> <p>間1K 面共1000 敷1 礼0 駐 ID: 1681</p> <p>鷹の台・新小平駅2駅利用可。インターネット無料！ウォシュレット付！南向き・日当たり良好。名グランメール201種アパート 構重量鉄骨造 カーベスト葺 階2/2築H7年 損要保備</p>  	<p>西武国分寺線 鷹の台駅 月額家賃 3万4000円 徒歩13分 小平市上水本町2丁目</p> <p>間1K 面18.21 共0 敷1 礼0 駐 ID: 2263</p> <p>インターネット無料！2ドア冷蔵庫・洗濯機・ペット付！コンビニ・ドラッグストア近くて便利！家主敷地内！名コーポ柳202種アパート 構木造 瓦葺 階2/2築 損要保備</p>  
<p>西武多摩湖線 一橋学園駅 月額家賃 5万4000円 徒歩8分 小平市学園西町2丁目</p> <p>間1K 面22.77 共1000 敷1 礼0 駐 ID: 2884</p> <p>女性専用物件！インターネット無料！ウォシュレット・シャワー・システムキッチン。名グリーンゲイブルズ102種アパート 構重量鉄骨造 コロナアル葺 階1/2築H17年9月 損要保備</p>  	<p>西武国分寺線 鷹の台駅 月額家賃 4万8000円 徒歩13分 小平市上水本町1丁目</p> <p>間1K 面共0 敷1 礼0 駐 ID: 2898</p> <p>インターネット無料！女性専用物件！ウォシュレット・2口ガスコンロ付。家主敷地内で安心。名明和荘D棟11種アパート 構木造 階2/2築 損要保備</p>  
<p>西武国分寺線 鷹の台駅 月額家賃 5万4000円 徒歩13分 小平市上水本町1丁目</p> <p>間1K 面19.87 共1000 敷1 礼0 駐 ID: 3118</p> <p>インターネット無料！女性専用物件！ウォシュレット・2口ガスコンロ付。家主敷地内で安心。名明和荘A棟5種アパート 構木造 スレート葺 階1/2築 損要保備</p>  	<p>西武国分寺線 恋ヶ窪駅 月額家賃 4万8000円 徒歩11分 小平市上水本町1丁目</p> <p>間1R 面21.07 共4000 敷1 礼0 駐 ID: 3329</p> <p>インターネット無料！オール電化のオートロック付マンション。1F:郵便局・歯科医院。防犯カメラ。名メドリイ樹林3H種マンション 構鉄筋コンクリート造 階3/7築H1年 損要保備</p>  
<p>西武国分寺線 鷹の台駅 月額家賃 4万4000円 徒歩13分 小平市上水本町1丁目</p> <p>間1K 面共1000 敷1 礼0 駐 ID: 3781</p> <p>インターネット無料！女性専用物件！ウォシュレット・2口ガスコンロ付。家主敷地内で安心。名明和荘E棟1種アパート 構木造 階2/2築 損要保備</p>  	<p>西武国分寺線 鷹の台駅 月額家賃 3万8000円 徒歩10分 小平市上水本町2丁目</p> <p>間1R 面共1000 敷1 礼0 駐 ID: 4245</p> <p>インターネット無料！2ドア冷蔵庫・家具付！壁面収納充実！共用入口電子ロックで安心！津名ヴィスタハウスA種アパート 構木造 瓦葺 階2/2築 損要保備</p>  
<p>西武国分寺線 鷹の台駅 月額家賃 3万6000円 徒歩12分 小平市上水本町2丁目</p> <p>間1K 面20.7 共0 敷1 礼0 駐 ID: 4269</p> <p>インターネット無料！南向き！女性専用物件。家主1F居住で安心。名ハイユキ川上水205種アパート 構木造 カーベスト葺 階2/2築 損要保備</p>  	<p>西武国分寺線 鷹の台駅 月額家賃 3万1000円 徒歩2分 小平市たかの台</p> <p>間1K 面共0 敷1 礼0 駐 ID: 4296</p> <p>インターネット無料！2ドア冷蔵庫・洗濯機・2口ガスコンロ付！家主敷地内で安心！駅まで。名オーベルジュ柚木102種アパート 構木造 カーベスト葺 階1/2築 損要保備</p>  
<p>JR蔵野線 新小平駅 月額家賃 4万4000円 徒歩10分 小平市小川町2丁目</p> <p>間1K 面22.35 共1000 敷1 礼1 駐敷地 ID: 4839</p> <p>南向き・日当たり良好です！全室角部屋！バス・トイレ別タイプ 津田塾生専用です。名ベアシティ久保102種アパート 構木造 階1/2築 損要保備</p>  	<p>西武国分寺線 鷹の台駅 月額家賃 3万9000円 徒歩8分 小平市小川町1丁目</p> <p>間1K 面19.72 共1000 敷1 礼0 駐 ID: 5109</p> <p>インターネット無料！南向き！日当たり良好！2口ガスコンロ付！女性専用。名マロンハウス寺田101種アパート 構木造 瓦葺 階1/2築 損要保備</p>  

津田塾生専用・女性専用物件②

この他にも多数物件がございます。お気軽にお問い合わせください。

<p>西武国分寺線 鷹の台駅 月額家賃 4万3000円 徒歩10分 小平市津田町2丁目</p> <p>間1K 面19.87 共0 敷1 礼0 駐 ID: 1296</p> <p>女子学生専用。1F家主で安心。門鍵あり。インターネット無料！名ハウスイチャワ205種アパート 構木造 瓦葺 階2/2築H5年 損要保備</p>  	<p>西武国分寺線 鷹の台駅 月額家賃 3万3000円 徒歩6分 小平市小川町1丁目</p> <p>間1K 面20.82 共3000 敷1 礼0 駐 ID: 1528</p> <p>南向き、日当たり良好！共益費に水道代を含みます。2ドア冷蔵庫・洗濯機付！1F家主居住で。名横尾別棟2F202種アパート 構木造 瓦葺 階2/2築 損要保備</p>  
<p>西武国分寺線 小川駅 月額家賃 3万5000円 徒歩3分 小平市小川東町1丁目</p> <p>間1R 面19.75 共2000 敷1 礼0 駐 ID: 1757</p> <p>インターネット無料！小川駅歩3分と大変便利！女性専用物件。スーパー・コンビニすぐ近く。名ジョイフルハイム201種マンション 構重量鉄骨 陸屋根葺 階2/3築 損要保備</p>  	<p>西武国分寺線 鷹の台駅 月額家賃 6万円 徒歩10分 小平市上水本町2丁目</p> <p>間1K 面24.84 共1000 敷1 礼1 駐 ID: 1782</p> <p>インターネット無料！津田塾生専用物件！大学まで徒歩5分。家具・家電付！家主敷地内で安心。名胡桃アパートメント202種アパート 構木造 カラーベスト葺 階2/2築H17年3月 損要保備</p>  
<p>JR中央線 国分寺駅 月額家賃 5万8000円 バス16分徒歩2分 小平市小川町1丁目</p> <p>間1K 面25.96 共1000 敷1 礼1 駐 ID: 1922</p> <p>広めの室内で設備も充実しています！女性専用物件！名クレセントムーン102種アパート 構木造 瓦葺 階1/2築H20年12月 損要保備</p>  	<p>西武多摩湖線 一橋学園駅 月額家賃 5万円 徒歩10分 小平市学園西町3丁目</p> <p>間1K 面共0 敷0 礼0 駐 ID: 1991</p> <p>インターネット無料！オートロック付！津田塾生専用物件！システムキッチン・ウォシュレット・ベ。名西町ドーム106種マンション 構鉄筋コンクリート造 陸屋根葺 階1/2築 損要保備</p>  
<p>西武国分寺線 鷹の台駅 月額家賃 3万9000円 徒歩5分 小平市小川町1丁目</p> <p>間1K 面22.87 共0 敷1 礼0 駐 ID: 2009</p> <p>インターネット無料！南向き！スーパー・コンビニ近くて便利です！家主敷地内で安心。女性。名コーポアブリコット202種アパート 構木造 瓦葺 階2/2築 損要保備</p>  	<p>西武国分寺線 鷹の台駅 月額家賃 3万3000円 徒歩2分 小平市たかの台</p> <p>間1R 面17.4 共0 敷1 礼0 駐 ID: 2985</p> <p>インターネット無料！2ドア冷蔵庫・洗濯機付！駅近く・便利です！南向き！ガステーブル付！名メゾンドール高瀬201種アパート 構重量鉄骨造 折板葺 階2/2築 損要保備</p>  
<p>西武国分寺線 鷹の台駅 月額家賃 5万円 徒歩14分 小平市津田町2丁目</p> <p>間1K 面20.2 共0 敷1 礼1 駐 ID: 3170</p> <p>津田塾大まで徒歩5分！南向き！名宮下宅2F種アパート 構木造 階2/2築H22年 損要保備</p>  	<p>西武国分寺線 鷹の台駅 月額家賃 4万2000円 徒歩10分 小平市上水本町2丁目</p> <p>間2K 面29.81 共0 敷1 礼0 駐 ID: 5300</p> <p>インターネット無料！ウォシュレット付・広い室内。ドラッグストア近く。家主敷地内で安心！名旭ヶ丘コーポ101種アパート 構重量鉄骨造 折板葺 階1/2築 損要保備</p>  
<p>西武多摩湖線 青梅街道駅 月額家賃 5万8000円 徒歩7分 小平市小川町2丁目</p> <p>間1K 面26.82 共2000 敷0 礼0 駐 ID: 5341</p> <p>インターネット無料！オートロック付！津田塾生専用マンション。コンビニ歩1分。名スタジオズ102種マンション 構鉄骨造 階1/3築H20年 損要保備</p>  	<p>西武国分寺線 鷹の台駅 月額家賃 4万2000円 徒歩18分 小平市上水本町3丁目</p> <p>間1K 面19.87 共0 敷1 礼0 駐 ID: 8079</p> <p>閑静な住宅地！南向きで日当たり良好です！近くにお店もあり便利です！名大水分2F種アパート 構木造 スレート葺 階2/2築 損要保備</p>  

略字説明 間:間取 面:面積(m²) 共:共益費¥ 敷:敷金(ヶ月) 礼:礼金(ヶ月) 駐:駐車場 名:物件名 種:物件種別 構:物件構造 階:部屋階数/建物階数 築:建築年 損:損保加入 保:保証金 備:備考

略字説明 間:間取 面:面積(m²) 共:共益費¥ 敷:敷金(ヶ月) 礼:礼金(ヶ月) 駐:駐車場 名:物件名 種:物件種別 構:物件構造 階:部屋階数/建物階数 築:建築年 損:損保加入 保:保証金 備:備考

津田塾生に人気の物件①

この他にも多数物件がございます。お気軽にお問い合わせください。

<p>西武多摩湖線 一橋学園駅 間1K 面24.6 共2000 敷1 礼1 駐 ID: 1456</p> <p>月額家賃 6万円 徒歩4分 小平市学園西町3丁目</p> <p>南向き・日当たり良好です!! 駅近くで生活も便利です! 設備も充実しています! インターネ</p> <p>名エスポワール一橋303 種マンション 構鉄筋コンクリート造 陸屋根葺 階3/3 築H15年10月 損要 保備</p>	<p>JR武蔵野線 新小平駅 間1K 面29.83 共4000 敷1 礼0 駐 ID: 1716</p> <p>月額家賃 6万円 徒歩7分 小平市小川町1丁目</p> <p>インターネット無料! 設備も充実しています! オートロック・ウォシュレット他</p> <p>名エピソードII 小川町206 種マンション 構鉄筋コンクリート造 陸屋根葺 階2/5 築H14年 損要 保備</p>
<p>西武国分寺線 小川駅 間1K 面25.2 共3000 敷1 礼1 駐 ID: 1943</p> <p>月額家賃 5万5000円 徒歩11分 小平市小川町1丁目</p> <p>インターネット無料! 1Fガスト。設備も充実! オートロック・ウォシュレット他</p> <p>名レイクルイーズ406 種マンション 構鉄筋コンクリート造 階4/5 築H13年3月 損要 保備</p>	<p>西武国分寺線 鷹の台駅 間1K 面16 共1000 敷1 礼1 駐近隣 ID: 2256</p> <p>月額家賃 3万9000円 徒歩6分 小平市小川町1丁目</p> <p>スーパー・コンビニ近くて便利です!</p> <p>名小野ビル201 種マンション 構鉄筋コンクリート造 陸屋根葺 階2/3 築S60年9月 損要 保備</p>
<p>JR武蔵野線 新小平駅 間1K 面26.5 共1000 敷1 礼1 駐 ID: 2535</p> <p>月額家賃 5万5000円 徒歩6分 小平市小川町1丁目</p> <p>インターネット無料! オートロック付! ウォシュレット他設備充実物件です。</p> <p>名アップルビー106 種アパート 構木造 階1/2 築H21年11月 損要 保備</p>	<p>JR武蔵野線 新小平駅 間1R 面26.45 共1000 敷1 礼1 駐近隣 ID: 2862</p> <p>月額家賃 6万円 徒歩4分 小平市小川町2丁目</p> <p>全室2階南向き! 日当たり良好です! コンビニ等も近いです!</p> <p>名コンフォルトシェリー203 種アパート 構木造 階2/2 築H22年2月20日 損要 保備 女性優先</p>
<p>JR武蔵野線 新小平駅 間1K 面24.84 共2000 敷1 礼1 駐 ID: 3373</p> <p>月額家賃 6万円 徒歩2分 小平市小川町2丁目</p> <p>インターネット無料・オートロック付! 駅・スーパー・コンビニ近くて便利です!</p> <p>名オリオンハイツ306 種アパート 構重量鉄骨造 階3/3 築H16年3月 損要 保備</p>	<p>西武国分寺線 鷹の台駅 間1DK 面23.18 共0 敷1 礼1 駐敷地内 ID: 4193</p> <p>月額家賃 4万円 徒歩5分 小平市津田町1丁目</p> <p>スーパー近く買い物便利です! 閑静な住宅街です!</p> <p>名アネックス鷹の台II 101 種アパート 構重量鉄骨造 鋼板葺 階1/2 築 損要 保備</p>
<p>西武国分寺線 小川駅 間1K 面25.93 共1000 敷1 礼1 駐近隣 ID: 4258</p> <p>月額家賃 5万5000円 徒歩11分 小平市小川町1丁目</p> <p>南向き・日当たり良好です! 設備も充実していて使いやすいです!</p> <p>名エスポワ106 種アパート 構木造 カラーベスト葺 階1/2 築H18年3月 損要 保備</p>	<p>西武多摩湖線 青梅街道駅 間1K 面26.46 共1000 敷1 礼1 駐 ID: 5018</p> <p>月額家賃 6万1000円 徒歩6分 小平市学園西町3丁目</p> <p>家主居住で安心! ドラックストア隣で買い物便利です! 南向きです!</p> <p>名ekun(エクン)305 種マンション 構重量鉄骨造 カルバウム鋼板葺 階3/3 築H24年3月 損要 保備</p>
<p>JR武蔵野線 新小平駅 間1K 面 共1000 敷1 礼1 駐 ID: 6529</p> <p>月額家賃 5万円 徒歩10分 小平市小川町2丁目</p> <p>南向き・日当たり良好!! スーパーも近いです! ロフト付!!</p> <p>名ベアサンライズ202 種アパート 構木造 カラーベスト葺 階2/2 築 損要 保備</p>	<p>西武国分寺線 鷹の台駅 間1K 面28.15 共1000 敷1 礼1 駐 ID: 6653</p> <p>月額家賃 6万3000円 徒歩11分 国分寺市東戸倉2丁目</p> <p>広い間取りにカウンターキッチン付です!</p> <p>名フォルジュロン203 種アパート 構木造 カラーベスト葺 階2/2 築H27年3月 損要 保備</p>

津田塾生に人気の物件②

この他にも多数物件がございます。お気軽にお問い合わせください。

<p>西武多摩湖線 青梅街道駅 間1K 面24.84 共1000 敷1 礼1 駐近隣 ID: 270</p> <p>月額家賃 5万3000円 徒歩2分 小平市小川町2丁目</p> <p>駅至近! 2駅利用可! オートロック付で安心の物件です! 設備も充実しています! 女性専用</p> <p>名キャトル・セゾン203 種アパート 構木造 瓦葺 階2/2 築H16年3月 損要 保備 2F:女性専用</p>	<p>JR武蔵野線 新小平駅 間1K 面34.5 共1000 敷1 礼0 駐隣接 ID: 482</p> <p>月額家賃 5万5000円 徒歩1分 東京都小平市小川町2</p> <p>新小平駅徒歩1分! 隣コンビニで便利。</p> <p>名清水ビル302 種マンション 構RC一部重量鉄骨造 階3/5 築S61年1月30日 損要 保 備定期借家契約</p>
<p>JR中央線 国分寺駅 間1K 面26.49 共1000 敷1 礼1 駐 ID: 541</p> <p>月額家賃 5万6000円 バス16分徒歩1分 小平市津田町3</p> <p>インターネット無料! オートロック・ウォシュレット・シャンプードレッサー他、設備充実物件!</p> <p>名シャルム津田101 種アパート 構木造 階1/2 築H20.11.末 損要 保備</p>	<p>西武多摩湖線 一橋学園駅 間1K 面19.27 共1000 敷1 礼1 駐 ID: 2038</p> <p>月額家賃 4万円 徒歩12分 小平市学園西町3丁目</p> <p>閑静な住宅街・南向き! 郵便局・図書館等近くです! 2021年改装済で大変きれいです!</p> <p>名富田ハイツ105 種アパート 構木造 カラーベスト葺 階1/2 築H6年 損要 保備</p>
<p>西武国分寺線 小川駅 間1K 面20.25 共0 敷1 礼0 駐 ID: 2843</p> <p>月額家賃 4万円 徒歩7分 小平市小川町1丁目</p> <p>閑静な住宅街! 南向き・日当たり最高です! スーパー等近くて便利です</p> <p>名カーサソレルII 204 種アパート 構重量鉄骨造 階2/2 築 損要 保備</p>	<p>西武国分寺線 鷹の台駅 間1K 面18.83 共1000 敷1 礼0 駐 ID: 3917</p> <p>月額家賃 3万4000円 徒歩10分 小平市上水本町2丁目</p> <p>格安バストイレ別物件・玉川上水沿いで住環境抜群</p> <p>名ドエル小平106 種アパート 構木造 階1/2 築 損要 保備</p>
<p>西武国分寺線 鷹の台駅 間1K 面17.79 共1000 敷1 礼0 駐近隣 ID: 4414</p> <p>月額家賃 4万円 徒歩4分 小平市津田町1丁目</p> <p>閑静な住宅街! 南向き! スーパー近くて便利です!</p> <p>名ホワイトメゾン201 種アパート 構木造 スレート葺 階2/2 築S63年 損要 保備</p>	<p>西武国分寺線 小川駅 間1K 面 共1000 敷1 礼1 駐 ID: 6900</p> <p>月額家賃 5万2000円 徒歩13分 小平市小川西町5丁目</p> <p>H28年2月末完成予定の新築です!</p> <p>名サンフラワーII 107 種アパート 構木造 カラーベスト葺 階1/2 築H28年 損要 保備</p>
<p>西武国分寺線 鷹の台駅 間1K 面26.5 共1000 敷1 礼1 駐敷地内 ID: 7262</p> <p>月額家賃 5万9000円 徒歩12分 国分寺市並木町1丁目</p> <p>室内も広く過ごしやすいですよ! 南向きで日当たりも良好です!</p> <p>名リバーパークII 105 種アパート 構木造 階1/2 築H29年3月 損要 保備</p>	<p>西武国分寺線 小川駅 間1K 面26.46 共2000 敷1 礼1 駐敷地内 ID: 7854</p> <p>月額家賃 6万3000円 徒歩8分 小平市小川町1丁目</p> <p>インターネット無料! 設備も充実しています! オートロック・ウォシュレット他</p> <p>名カアナパリア A棟203 種マンション 構鉄骨造 階2/3 築H25年9月 損要 保備</p>
<p>西武国分寺線 鷹の台駅 間1K 面19.93 共2000 敷1 礼1 駐 ID: 8021</p> <p>月額家賃 5万8000円 徒歩13分 小平市上水本町2丁目</p> <p>2020年築! オートロック付です! 設備充実しています! 女性専用物件です!</p> <p>名maruco(マルコ)ハウス102 種アパート 構木造 階1/2 築2020/08 損要 保備</p>	<p>西武多摩湖線 一橋学園駅 間1K 面26.49 共1000 敷1 礼1 駐 ID: 8408</p> <p>月額家賃 6万2000円 徒歩6分 小平市学園西町3丁目</p> <p>南向き! 広い室内・充実の室内が魅力です。オートロック・防犯カメラで安全です!</p> <p>名フローレンスクロヤマ207 種アパート 構木造 瓦葺 階2/2 築H17年3月 損要 保備</p>

略字説明 間:間取 面:面積(m²) 共:共益費¥ 敷:敷金(ヶ月) 礼:礼金(ヶ月) 駐:駐車場 名:物件名 種:物件種別 構:物件構造 階:部屋階数/建物階数 築:建築年 損:損保加入 保:保証金 備:備考

略字説明 間:間取 面:面積(m²) 共:共益費¥ 敷:敷金(ヶ月) 礼:礼金(ヶ月) 駐:駐車場 名:物件名 種:物件種別 構:物件構造 階:部屋階数/建物階数 築:建築年 損:損保加入 保:保証金 備:備考

2025年 津田塾大学生協主要募集物件

駅名	駅まで	大学まで	賃料	礼	敷	共益費	間取	向き	ポイント	物件名	種別
鷹の台	歩13分	歩7分	3.4万	0	1	0	洋1K	東	BT同・冷・洗・ネ無料	津田 コーポ柳	アパート
鷹の台	歩2分	歩11分	3.3万	0	1	0	洋1K	南	BT同・冷・洗・2口ガスコンロ可・ネ無料	女性 メゾンドール高瀬	アパート
鷹の台	歩12分	歩8分	3.6万	0	1	0	洋1K	南	BT別・ガスコンロ2口可・ネ無料	女性 ハイツ玉川上水	アパート
鷹の台	歩13分	歩16分	3.9万	0	1	1,000	洋1K	南	BT同・2口ガスコンロ・ネ無料	女性 マロンハウス寺田	アパート
鷹の台	歩10分	歩5分	3.8万	0	1	1,000	洋1R	南	BT同・冷・C(無料)・ベッド・机・ネット無料	津田 ヴィスタハウス	アパート
鷹の台	歩11分	歩5分	3.8万	0	1	1,000	洋1R	東	BT同・2ドア冷・C(無料)・ベッド・ネット無料	津田 フラッツ宮川	アパート
鷹の台	歩11分	歩7分	4.2万	0	1	0	2K	南	BT別・2口ガスコンロ・ネ無料	津田 旭ヶ丘コーポ	アパート
鷹の台	歩5分	歩10分	3.9万	0	1	1,000	洋1K	南	BT同・2口ガスコンロ可・ネット無料	女性 コーポアプリコット	アパート
鷹の台	歩10分	歩8分	4.3万	0	1	0	洋1K	南	BT別・2口ガスコンロ・ネット無料	女性 ハウスイチカワ	アパート
鷹の台	歩3分	歩12分	3.1万	0	1	0	洋1K	南	BT同・冷・洗・2口ガスコンロ・ネット無料	女性 オーベルジュ柚木	アパート
鷹の台	歩18分	歩12分	4.0万	0	1	0	洋1K	南	BT別・IHコンロ・追焚き・モニターインターホン・ネ無料	女性 大水フラット	アパート
鷹の台	歩6分	歩9分	3.3万	0	1	3,000	洋1K	南	BT同・冷・洗・2口ガスコンロ可・ネ無料	女性 横尾宅2F	アパート
鷹の台	歩3分	歩12分	4.0万	0	1	0	洋1K	南	BT同・2口コンロ・冷・洗・ネ無料	女性 昴コーポラティブ	アパート
鷹の台	歩5分	歩9分	4.0万	1	1	0	洋1K	南	BT別・ガスコンロ2口可	アネックス鷹の台II	アパート
鷹の台	歩6分	歩7分	3.8万	1	1	1,000	洋1K	東	BT同・2口ガスコンロ・モニターインターホン・ネ無料	小野ビル	マンション
鷹の台	歩14分	歩5分	5.0万	1	1	0	洋1K	南	BT別・IHコンロ・ウォシュレット・モニターインターホン	津田 宮下宅2F	アパート
鷹の台	歩13分	歩7分	4.8万	0	1	1,000	洋1K	南	BT別・2口ガスコンロ・ネ無料・コピー機無料・津田塾生約60名居住	女性 明和荘A棟・B棟・C棟・E棟	アパート
鷹の台	歩12分	歩8分	4.8万	0	1	4,000	洋1R	北	BT同・IHコンロ・C・オートロック・防犯カメラ・エレベーター・1F(郵便局・歯医者)・ネット無料	女性 限定 メドリイ樹林	マンション
鷹の台	歩12分	歩8分	6.1万	0	1	4,000	洋1R	南			
鷹の台	歩11分	歩5分	4.9万	1	1	1,000	洋1K	南	BT別・1口ガスコンロ・ウォシュレット・モニターインターホン・ネ無料	津田 グランメール	アパート
鷹の台	歩11分	歩11分	6.3万	1	1	1,000	洋1K	南	BT別・2口ガスコンロ・ウォシュレット・シャンプードレッサー・追焚き・ネット無料	フォルジュロン	アパート
鷹の台	歩13分	歩3分	5.4万	1	1	1,000	洋1K	東	BT別・2口ガスコンロ・ウォシュレット・シャンプードレッサー・追焚き・ネット無料	津田 カルミア	アパート
鷹の台	歩12分	歩14分	5.9万	1	1	1,000	洋1K	南	BT別・2口ガスコンロ・ウォシュレット・シャンプードレッサー・オートロック・ネット無料	リバーパークII	アパート
鷹の台	歩10分	歩5分	6.0万	1	1	1,000	洋1K	南	BT別・2口ガスコンロ・ウォシュレット・シャンプードレッサー・冷・洗・ペット・机・イス・ネット無料	津田 胡桃アパートメント	アパート
鷹の台	歩13分	歩8分	5.8万	1	1	2,000	洋1K	西	BT別・オートロック・2口IHコンロ・ウォシュレット・洗面化粧台・追焚き・ネ無料	女性 マルコハウス	アパート
鷹の台	歩20分	自10分	5.8万	1	1	1,000	洋1K	西	BT別・2口ガスコンロ・ウォシュレット・シャンプードレッサー・オートロック・ネット無料	女性 クレセントムーン	アパート

B:バス T:トイレ C:コインランドリー 洗:洗濯機 冷:冷蔵庫 女性:女性専用 津田:津田塾生専用 ネ無料:インターネット無料

2025年 津田塾大学生協主要募集物件

駅名	駅まで	大学まで	賃料	礼	敷	共益費	間取	向き	ポイント	物件名	種別
一橋学園	歩2分	歩17分	3.8万	0	1	0	洋1K	西	BT同・IHコンロ・ネ無料	CFハイツ	マンション
一橋学園	歩5分	歩13分	4.1万	0	1	0	洋1K	南	BT同・ガスコンロ2口可・ネ無料	女性 ラ・シーヌーツ橋	マンション
一橋学園	歩9分	歩15分	5.0万	0	0	0	洋1K	東	BT別・ウォシュレット・シャンプードレッサー・2口ガスコンロ・オートロック・ペット・ネ無料	津田 西町ドーム	マンション
一橋学園	歩9分	歩7分	3.6万	1	1	1,000	洋1K	南	BT同・1口ガスコンロ・ネ無料	ハイムサラ	アパート
一橋学園	歩4分	歩18分	6.0万	1	1	2,000	洋1K	南	BT別・ウォシュレット・シャンプードレッサー・2口ガスコンロ・ネ無料	エスポワール一橋	マンション
一橋学園	歩6分	歩17分	6.2万	1	1	1,000	洋1K	南	BT別・ウォシュレット・シャンプードレッサー・2口ガスコンロ・オートロック・防犯カメラ・ネ無料	2F 女性 フローレンスクロヤマ	アパート
一橋学園	歩8分	歩7分	5.4万	0	1	1,000	洋1K	西	BT別・ウォシュレット・シャンプードレッサー・2口ガスコンロ・浴室乾燥機・モニターインターホン・ネ無料	女性 グリーンゲイブルズ	アパート
新小平	歩6分	歩11分	5.5万	1	1	1,000	洋1K	南	BT別・ウォシュレット・シャンプードレッサー・2口ガスコンロ・オートロック・モニターインターホン・ネ無料	アップルビー	アパート
新小平	歩1分	歩15分	5.5万	1	1	1,000	洋1K	南	BT別・ウォシュレット・モニターインターホン・ガスコンロ2口可・ネ無料	清水ビル	マンション
新小平	歩10分	歩7分	5.6万	1	1	1,000	洋1K	南	BT別・ウォシュレット・シャンプードレッサー・2口ガスコンロ・オートロック・モニターインターホン・ネ無料	シャルム津田	アパート
新小平	歩3分	自7分	6.0万	1	1	2,000	洋1K	南	BT別・ウォシュレット・シャンプードレッサー・2口ガスコンロ・オートロック・ネ無料	2・3F 女性 オリオンハイツ	マンション
新小平	歩10分	歩16分	5.8万	0	0	2,000	洋1K	西	BT別・ウォシュレット・シャンプードレッサー・2口ガスコンロ・オートロック・ネ無料	津田 ステュディオズ	マンション
新小平	歩10分	歩8分	5.0万	1	1	1,000	洋1K	南	BT別・ウォシュレット・2口ガスコンロ・ロフト付・ネ無料	女性 ペアサンライズ	アパート
新小平	歩6分	歩13分	6.0万	1	1	4,000	洋1K	南	BT別・ウォシュレット・シャンプードレッサー・2口ガスコンロ・オートロック・エレベーター・追焚き・ネ無料	エピソードII小川町	マンション
新小平	歩4分	歩18分	6.0万	1	1	1,000	洋1K	南	BT別・ウォシュレット・シャンプードレッサー・2口ガスコンロ・追焚き・暗証番号キー・モニターインターホン	2F 女性 コンフォルトシェリー	アパート
新小平	歩10分	歩9分	4.4万	1	1	1,000	洋1K	南	BT別・2口ガスコンロ可・ウォシュレット・モニターインターホン・ネ無料	津田 ペアシティ久保	アパート
青梅街道	歩3分	自7分	5.3万	1	1	2,000	洋1K	東	BT別・ウォシュレット・シャンプードレッサー・2口ガスコンロ・オートロック・ネ無料	女性 キャトルセゾン	アパート
小川	歩3分	歩18分	3.7万	0	1	2,000	洋1R	西	BT同・IHコンロ・ネット無料	女性 ジョイフルハイツ	マンション
小川	歩8分	自6分	6.3万	1	1	2,000	洋1K	南	BT別・ウォシュレット・シャンプードレッサー・2口ガスコンロ・オートロック・エレベーター・追焚き・ネ無料	カアナパリア棟	マンション
国分寺	歩2分	自16分	5.5万	1	1	3,000	洋1K	東	BT同・エレベーター・IHコンロ	サンスクエア	マンション

B:バス T:トイレ C:コインランドリー 洗:洗濯機 冷:冷蔵庫 女性:女性専用 津田:津田塾生専用 ネ無料:インターネット無料

*2024年9/28現在の空室及び現4年生の住んでいる物件の空部屋予定のリストの為、条件等が変更となる場合がございます。

最新情報はお問い合わせ又は津田塾大学生協生活協同組合のホームページをご覧ください。

⇒<https://www.univcoop.jp/tsuda/>