

## ●会員登録の流れ

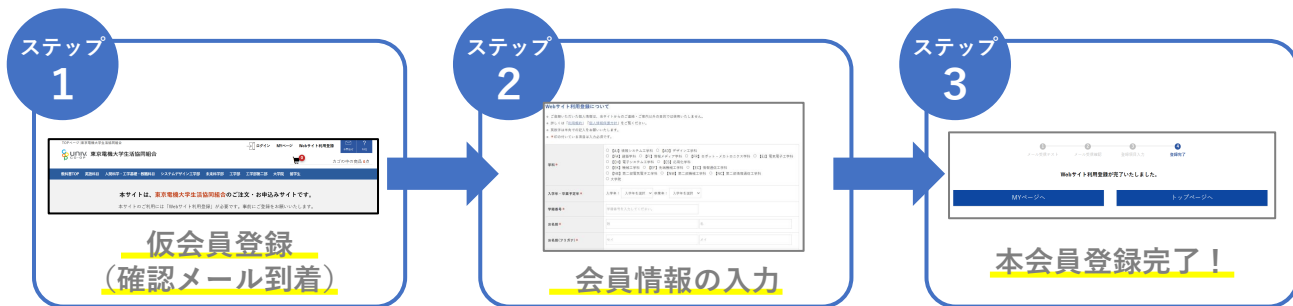

## ステップ 1 仮会員登録

### 教科書サイトトップから「Webサイト利用登録」をクリック

TOPページ | 東京電機大学生協同組合

UNIV CO-OP 東京電機大学生協同組合

ログイン MYページ **Webサイト利用登録** お問い合わせ FAQ

カゴの中の商品 0点

教科書TOP 英語科目 人間科学・工学基礎・教職科目 システムデザイン工学部 未来科学部 工学部 工学部第二部 大学院 留学生

本サイトは、**東京電機大学生協同組合**のご注文・お申込みサイトです。  
本サイトのご利用には「Webサイト利用登録」が必要です。事前にご登録をお願いいたします。

### 確認メールの送信

登録ご希望のメールアドレスを入力してください。

メールアドレス

メールアドレスを入力してください。  
確認のためもう一度入力してください。

確認ページへ(Confirm)

メールアドレスを入力し、「確認ページへ」をクリック

### 仮会員登録

※このメールにお心当たりのない場合は、URLにアクセスせずメールを破棄してください。  
ご利用ありがとうございます。東京電機大学生協同組合です。  
以下URLに接続して本登録を行って下さい。

**[Web利用登録URL]**

東京電機大学生協同組合

メールに記載されているURLをクリックします。  
届かない場合は、迷惑メールのご確認、もしくは正しいメールアドレスが入力されているかを再度ご確認ください。

## 画面に沿って会員情報を入力

**Webサイト利用登録について**

- ご登録いただいた個人情報は、当サイトからのご連絡・ご案内以外の目的では使用いたしません。
- 詳しくは「[利用規約](#)」「[個人情報保護方針](#)」をご覧ください。
- 英数字は半角での記入をお願いします。
- \*印の付いている項目は入力必須です。

**学科\***

[A] 情報システム工学科    [AD] デザイン工学科  
 [FA] 建築学科    [FI] 情報メディア学科    [FR] ロボット・メカトロニクス学科    [E] 電気電子工学科  
 [EH] 電子システム工学科    [ES] 応用化学科  
 [EK] 機械工学科    [EF] 先端機械工学科    [EC] 情報通信工学科  
 [NE] 第二部電気電子工学科    [NM] 第二部機械工学科    [NC] 第二部情報通信工学科  
 大学院

**入学年・卒業予定年\***

入学年:  卒業年:

**学籍番号\***

**お名前\***

姓  名

**お名前(フリガナ)\***

セイ  ナイ

**住所\***

〒  -

都道府県を選択

市区町村名(例:立派市佐野町)

番地・ビル名(例:5階)

\*マンション・ビル名は必ず記入してください。

**電話番号\***

-  -

**性別\***

男性    女性    回答しない

**Eメールアドレス\***

メールアドレスを入力してください。  
確認のためにもう一度入力してください。

**希望するパスワード\***

半角英数字4～50文字(記号可)   確認のためにもう一度入力してください。  
\*アルファベットは、大文字の小文字を区別しますのでご注意ください。

**リマインダー\***

質問  選択してください

**注意**

組合員番号は大学生協アプリでご確認ください。組合員番号・アプリについてのお問い合わせは、生協本部 [tdu-coop.h@univ.coop](mailto:tdu-coop.h@univ.coop) にお問い合わせください。

「確認ページへ」をクリックし、次のページで「会員登録をする」をクリック

**ご利用規約同意\***   利用規約を必ずお読みいただき、同意のうえで確認画面にお進みください。

**ご利用規約**   はこちらからお読みください。

**個人情報保護方針**   はこちらからお読みください。

**同意して登録する**



「同意して登録する」にチェックを入れて「確認ページへ」をクリック

画面右下にある「会員登録をする」をクリック

「webサイト利用登録が完了いたしました。」が表示されれば、登録完了

① メール受信テスト   ② メール受信確認   ③ 登録項目入力   ④ 登録完了

Webサイト利用登録が完了いたしました。

メールアドレスとパスワードは在学中使用し続けますので、大切に保管をお願いいたします。

# 教科書購入サイト 購入方法

## ●ご購入の流れ

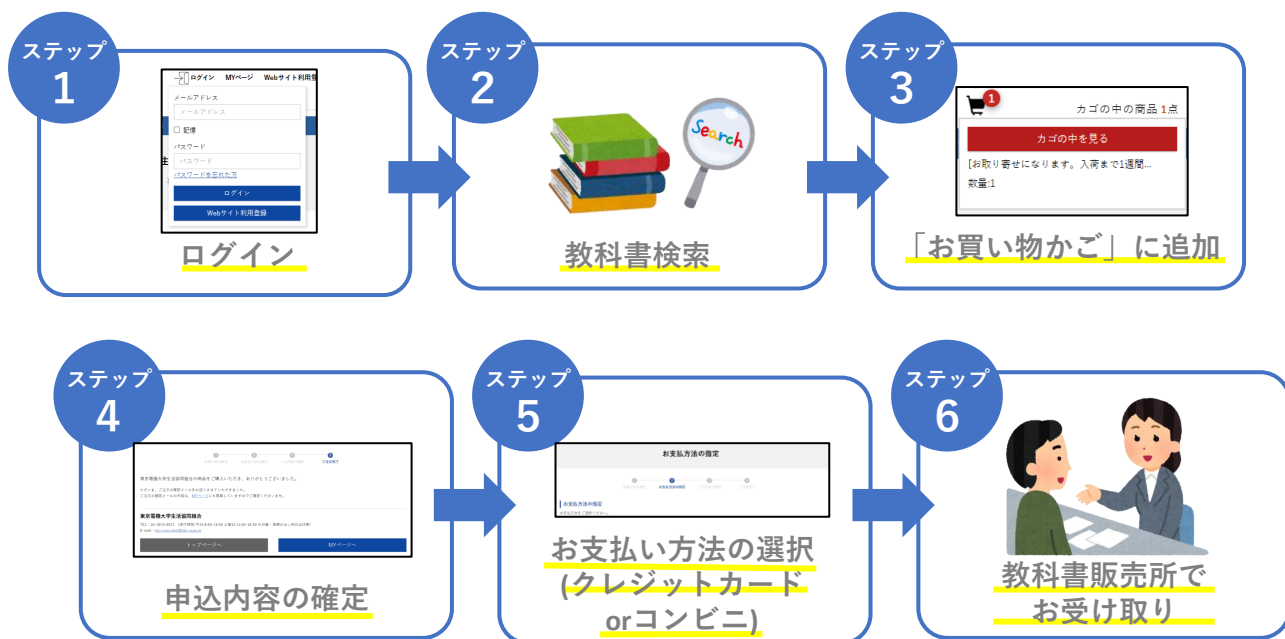

## ステップ 1 ログイン

教科書サイトトップから「ログイン」をクリック



## 教科書サイトへログイン

ログイン MYページ Webサイト利用登録

メールアドレス

メールアドレス

記憶

パスワード

パスワード

ログイン

Webサイト利用登録

webサイト利用登録時に登録したメールアドレスとパスワードでログインします。

## 学科ごとの教科書一覧を表示

英語科目	人間科学・工学基礎・教職科目	
システムデザイン工学部		
【A】情報システム工学科	【AD】デザイン工学科	
未来科学部		
【D】建築学科	【D】情報メディア学科	【D】ロボット・メカトロニクス学科
工学部		
【E】電気電子工学科	【E】電子システム工学科	【E】応用化学科
【E】機械工学科	【E】先端機械工学科	【E】情報通信工学科
工学部第二部		
【E】第二部電気電子工学科	【E】第二部機械工学科	【E】第二部情報通信工学科
大学院	留学生	

学科名をクリックすると、学科ごとに教科書の一覧を表示することができます。  
教科書は各学科曜日時限順(月1、月2.....)に掲載されております。

or

## 講義名や教科書名で検索

「分類」+「キーワード」(教科書No、学科、講義名、教員名、曜日、時限、教科書名)で検索できます。(50文字以内)

※曜日、時限の検索は「曜日」「時限」の語句を除いて入力して下さい。

分類: 教科書

個別に講義名や教科書名を入力し、教科書を検索することができます。  
学科ごとの検索でヒットしない場合はこちらをお試しください。  
先生の名字や教科書名の一部等を検索していただくとヒットしやすくなります。

## 「お買い物かご」に追加

## 購入したい教科書の「カゴに入れる」をクリック

教科書名 例) ○○の仕組み	2,310円(税込)
教科書No 8004 全学部 AJADFAFIFREJEHESEKEFEC 後期 火 2	<input type="button" value="カゴに入れる"/>
【講義名】 <input type="text"/> 【教員名】 <input type="text"/> 【必要度】 教科書	
出版社名 <input type="text"/>	

教科書によっては重版待ち等で品切れになっている場合がございます。  
その場合は【教科書名の前】か【備考欄】にその旨を掲載しております。

## カゴに追加されたことを確認

	カゴの中の商品 1点
<input type="button" value="カゴの中を見る"/>	
<input type="text"/>	
数量:1	

カートアイコンをクリックして、「カゴの中を見る」を確認します。

## 「カゴの中を見る」をクリック

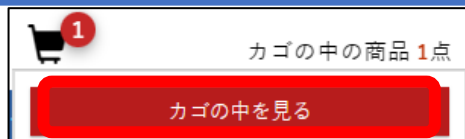

## お買い物かごに入っている教科書を確認

商品をすべて削除						
商品名	削除	単価	数量	組合員値引	税	計
[S]	x	2,100円	1	10%	外	2,100円
課税書籍本体価格合計						2,100円
組合員値引き						210円
課税対象額						1,890円
消費税額						378円
課税書籍税込価格合計						2,268円
合計						2,079円

上記内容でよろしければ「購入手続きへ」ボタンをクリックしてください。

戻る 購入手続きへ

内容に問題がなければ、「購入手続きへ」をクリックします。

## お支払い方法の選択

## お支払い方法の選択(クレジットカードorコンビニ)

お支払方法の指定

① お届け先の指定    ② お支払方法の指定    ③ 入力内容ご確認    ⑤ ご注文完了

お支払方法の指定

コンビニ支払いか、クレジットカード支払いかを選択して、「次へ」ボタンをクリックし手続きを進めてください

戻る 次へ

クレジットカード決済の方は「次へ」をクリック後、カード情報のご入力をお願いいたします。

## お申込内容の確認

下記ご注文内容で送信してもよろしいでしょうか？

- ・教科書の冊数
- ・教科書の銘柄

にお間違いがないか、必ずご確認ください。

よろしければ、「ご注文完了ページへ」ボタンをクリックしてください。



お申込内容を確認したら画面下部にある「ご注文完了ページへ」ボタンをクリックします。

**注文後のキャンセルは不可でございます。**

ご購入する教科書の銘柄をよくご確認のうえ、ご購入ください。

教科書は1人1冊1タイトルです。

**同じ教科書を複数冊ご購入していただく必要はございません。**

数量	組合員値引	税	小計
	10%	外	2,100円
課税書籍本体価格合計			2,100円
組合員値引き			210円
課税対象額			1,890円
消費税額（外税）			189円
課税書籍税込価格合計			2,079円
送料			0円
手数料			0円
合計			2,079円

ご注文完了ページへ

## 申込完了・申し込み完了メール受信

① お届け先の指定    ② お支払方法の指定    ③ 入力内容ご確認    ⑤ **ご注文完了**

東京電機大学生協同組合の商品をご購入いただき、ありがとうございました。

ただいま、ご注文の確認メールをお送りさせていただきました。  
ご注文の確認メールの内容は、[MYページ](#)にも掲載していますのでご確認くださいませ。

東京電機大学生協同組合

トップページへ    MYページへ

登録メールアドレスにメールが送信されます

**教科書は教科書販売所でのお受け取りが必要となります。  
★お申込みただけではお受け取りはできません。★**

この度はご注文いただき誠にありがとうございます。  
下記ご注文内容にお間違いがないかご確認下さい。

こちらのメールは教科書販売所で必ずご提示をお願いいたします。  
大切に保管をお願いいたします。

\*\*\*\*\*  
ご請求金額

\*\*\*\*\*  
ご注文番号：14

お支払い合計：¥1,683

申込確認メールは教科書のお受け取りが必要となります。

大切に保管をお願いいたします。

教科書サイトのMYページ「申し込み履歴一覧」からも履歴がご確認できます。

次のページへ続く

## (コンビニ決済を選択した方のみ)コンビニでご入金

ご請求金額

\*\*\*\*\*

ご注文番号：14

お支払い合計：¥1,683

お支払い方法：コンビニ

メッセージ：

\*\*\*\*\*

コンビニお支払情報

\*\*\*\*\*

収納番号：[ ]

お支払可能なコンビニ：[ ]

お支払期日：[ ]

お支払方法の説明：<http://www.paygent.co.jp/mer>

・お支払い期日までに、収納番号(払込番号)をご確認のうえ、ご入金をお願いいたします。

・詳細なお支払い方法はメール記載URLより「コンビニ決済(ペーパーレス)」をご確認ください。

・お支払い期日は**3日間**となります。  
期日を過ぎると自動的にキャンセルとなります。  
**キャンセルされたご注文を生かすことは出来かねます。再度ご注文手続きをお願いいたします。**

ステップ  
6

## 教科書販売所で教科書のお受け取り

MYページを確認し、「お渡し準備完了」に変更していることを確認

英語科目 人間科学・工学基礎・教職科目 システムデザイン工学部 未来科学部 工学部 工学部第二部 大学院

申込履歴一覧 Web利用登録内容変更 退会手続き

### 購入履歴一覧

2件の申込履歴があります。

申込日時	申込番号	お支払い方法	合計金額	申込状況	詳細
[ ]	14	コンビニ	1,683円	入金待ち	詳細
[ ]	13	クレジット	2,623円	注文受付	詳細

[ ]	14	コンビニ払い	1,683円	お渡し準備完了	*****	詳細
-----	----	--------	--------	---------	-------	----

【注意】「お渡し準備完了になった」という旨の連絡は届きません。必ずご自身でご確認ください。

「お渡し準備完了」に文言が変わればお受け取り可能です。

次のページへ続く

## 「ご注文番号」を用意し、教科書販売所でお受け取り

メール画面↓

(件名は「【東京電機大学生生活協同組合】ご注文ありがとうございます」です)

ご請求金額

ご注文番号 **14**

お支払い合計：¥1,683

or

MYページ画面↓

教科書販売所で、  
「**ご注文番号**」がわかるように  
スタッフにご提示ください。  
ご注文番号は注文完了メールか  
MYページでご確認ください。

<b>14</b>	コンビニ払い	1,683円	お渡し準備完了	*****	<a href="#">詳細</a>
-----------	--------	--------	---------	-------	--------------------

### 教科書のお渡し可能日の目安について

クレジットカード：翌日

コンビニ決済：コンビニでご入金してから翌日

**※あくまでも目安のため、前後する可能性があります。**

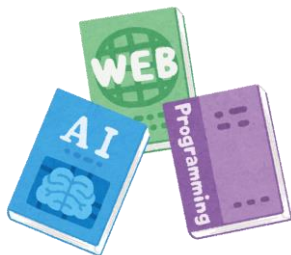

購入手続き完了！



### 【その他のご注意事項】

- ・教科書販売は前期・後期の合計2回ございます。
- ・教科書は必ず教科書販売期間中にご購入ください。期間を過ぎると速やかに出版社へ返品いたします。
- ・教科書サイトについてご不明点がございましたら、教科書サイト内にあるお問い合わせフォームよりお問い合わせください。その際、事前にFAQをよくご確認ください。お問い合わせをお願いいたします。

教科書サイトFAQ <https://tdu-coop.jp/faq/>