

重要

保護者の方と一緒に読みいただき手続きをお願いいたします

2025年度
保存版

芝浦工業大学消費生活協同組合

生協・共済 加入のご案内

生協加入

CO・OP
学生総合共済

学生賠償
責任保険

就学費用
保障保険

学生生活
110番

生協マネー

ミール
プラン



芝浦工業大学 学長
山田 純

健康で、より充実した大学生活を送るために

芝浦工業大学に合格された学生、保護者の皆さん、おめでとうございます。本学の教職員を代表して心からお祝い申し上げます。

皆さんは、4月から芝浦工大生として新しい生活を始めることとなります。大学生活はこれまでの生活とは違った新しい環境や出会いへの期待もあると同時に戸惑いや不安もあることと思いますが、大学全体で支えて参りますのでご安心ください。

皆さんが本学で充実した大学生活を送るために、本学には、芝浦工業大学消費生活協同組合（大学生協）があります。

皆さんのキャンパスでの食事、教科書や文具、飲料・食品の購入、ゼミやサークルの合宿等のための旅行手配等学生生活を送るうえで日常的に必要な消費活動を支えることを使命としており、大学運営においても重要な役割を担っています。特に、規則正しい食生活を習慣づけるため、後援会（父母の会）のご支援による「200円・100円朝食」や栄養バランスのとれた夕食の提供、多くの授業で必須となる本学推奨スペックのノートPC（4年間の保証付き^{※1}）の販売等を充実させるとともに、本学で一律に加入している学生総合保障制度（災害障害保険等）だけではカバーできないいしもの病気・不慮の事故にも役立つ共済制度や賠償事故を補償する保険も生協では用意していますので、有効にご活用ください。

芝浦工業大学生協を日々の生活を支えるコミュニティとして活用し、健康で充実した大学生活を送られることを期待しています。

※1 生協パソコンは、自然故障以外の動産保障にも対応し、故障の際にも安心な修理お預かり時の代替機貸出サービスも付いています。

加入手続きは下記の期日までにお済ませください。

総合型選抜
学校推薦型選抜
2025
1/31^金まで

併設校推薦
合格の方
各入学手続き
締切日

前期日程
合格の方
2025
3/17^月まで

後期日程
合格の方
2025
4/9^水まで

加入はWebから

コンビニ or クレジット支払



スマホ・PCで
カンタン申込み!



その場で
申込み完了!



24時間手続きOK!

○期日を過ぎた場合でもお手続きいただけますが、教科書購入や食堂の利用などに支障をきたす場合があります。早めのお手続きにご協力ください。



芝浦工業大学消費生活協同組合

お問い合わせはお気軽にどうぞ

TEL 048-720-6600

FAX 048-686-6592

受付時間

平日 10:00~16:00
土・日・祝日休業

入学準備を
サポートします
受験生・新入生
応援サイト
をご覧ください



「新入生応援サイト」に
今すぐアクセス!!

芝浦工業大学生協 新入生

検索



生協は組合員の出資金で運営されています

芝浦工業大学生協に加入しよう

1 生協加入 (生協出資金)



大学生協について詳しくはコチラ
(全国大学生協連Webサイト)

生協店舗をご利用いただくにあたっては、消費生活協同組合法により、加入して組合員になることが定められております。**入学手続きと合わせて期日までにお手続きください。**なお、**生協出資金はご卒業時(脱退時)に定款の定めに基づき返還いたします。**

各種の生協は、それぞれが別法人として独立して運営しています。地域生協等に加入されている方も、ご利用には大学生協への加入を新たにお問い合わせいたします。

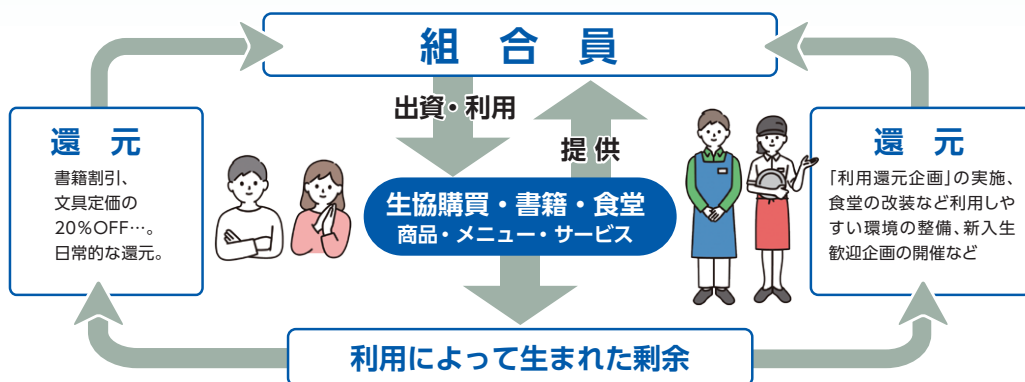

剰余が外部に流出せず、すべて組合員のために使われます。その活用方法は、組合員の代表である総代会、理事会で決められます。

生協出資金は **60口 30,000円** (1口 500円) をお願いしています

生協出資金は、ご卒業時に定款の定めに基づき返還します。

入学までの準備も生協におまかせください!

～早めの準備でスムーズな大学生活をスタート～

入学前に準備する6つのこと

ミールプランの紹介や教科書・教材の案内、大学生協推奨パソコン、お部屋探し、生協利用案内等、入学準備に必要な情報を掲載しています。ぜひご覧ください。



芝浦工業大学生協の新入生応援サイト

<https://text.univ.coop/puk/START/sit/>



Step 1

生協 入学準備説明会

大学生活を先輩から聞こう!

Step 2

生協加入・共済加入

入学手続きとあわせて期日まで大学生協にご加入を!

Step 3

生協組合員証・大学生協アプリ

便利でお得! 大学生協の大学生協アプリ!

Step 4

パソコン・PC講座

大学での学びに必要な機能と安心を詰め込んだ生協パソコン!

Step 5

ミールプラン

健康な大学生活をサポート

Step 6

新入生 歓迎企画

先輩学生が企画運営する歓迎会

大宮キャンパス 生協・食堂棟

大宮食堂

平日 08:15~09:30, 11:00~14:30
17:00~19:20
土曜 11:30~13:30
日曜 休業

5号館出張弁当販売所 月~木 12:15~13:00

朝・昼・夕の3食をご提供している、大宮キャンパスの食卓といえる食堂です。朝は日替り定食、夜は鉄板やスイーツなど看板メニューがあり、飽きさせません。月ごと、季節ごとのメニューも大好評!



大宮購買書籍部

平日 08:30~17:30
土日 休業

教科書や教材から、おにぎりやパン、お菓子や飲料、大学グッズなど幅広い商品を扱うお店です。サービスカウンターでは、PCの修理受付や自動車教習所もお得な組合員価格でお申しいただけます。



芝浦ベーカリー

月~木 11:00~15:30
金曜 11:00~14:00
土日 休業

(大学会館1階)

毎日お店で焼きあげる焼き立てパンが自慢。お食事にも軽食にもご利用いただけるラインナップで、大好評のお店です。はちみつバターパン、カリカリカレーパン、芝チキ(フライドチキン)が人気です!



お部屋探しサポートセンター

平日 10:30~17:30
土曜 10:30~17:30
日曜 予約対応

(大宮キャンパスの部屋探し、豊洲への住み替え)

安心納得の住まい探しは生協で!毎年350名以上が生協を利用!東京・埼玉の住まい探し対応!対面・オンラインで住まい紹介!お気軽にご来店・お問合せください!



豊洲キャンパス 交流棟

豊洲カフェテリア

(3F)

平日 11:30~14:00
土日 休業

豊洲カフェテリアでは毎日利用しても飽きない家庭食を中心としながら、季節メニューやイベントメニューを行い、楽しい食を提供しております。そのほかパーティ利用も可能です。



豊洲購買書籍部

(2F/生協加入・共済加入・共済給付)

平日 8:30~19:00
土日 休業

交流棟2階にあるお店です。おにぎり・サンドウィッチ・アイス・ドリンク・お菓子などの食品はもちろん、書籍・文具や模型用教材などの必要品が揃います。芝浦工業大学オリジナルグッズも豊富に揃えています。



大学生協は加入してご利用ください!

★昨年度新入生の87%の方が加入しています
(2024年度実績)

食生活と健康をささえます



食生活と健康をサポート

▶ 毎日バランスよく食べることができるよう週替わりでメニューを提供。学生の健康的で豊かな食生活をサポートします。栄養バランスを自分で考えるカフェテリア方式になっています。



▶ 万が一のケガや病気に備える学生総合共済への加入をおすすめしています。



入学準備は



大学生協推奨パソコン

大学生におすすめする、授業やレポート作成に必要なパソコンをご案内。大学生協ならではの在学中4年間保証!



※写真は昨年度版です

ご入学

大学生協出資金

60口 **30,000円**

大学生協の組合員向けサービスは大学生協に加入してからご利用ください



対象商品購入時
ポイント付与

(ポイントは即時マネー化)



食堂サービス



文具・教材も
組合員価格



パン・お弁当・
飲料など

生協入学準備説明会に参加しよう!

↓詳しくはコチラ



- ✓ 大学の雰囲気わかる!
- ✓ 大学生活面の不安を解消!
- ✓ 先輩学生のリアルな声が聞ける!





芝浦工業大学生協は、入学から卒業まで大学生活の様々なシーンで加入いただいた組合員のみなさんをサポートしています。食堂での食事をはじめ大学での勉学や生活に関わる商品・サービスなど、大学生協のお店をご利用の際には大学生協アプリをご提示ください。

大学生協で！



教科書購入時
10%現金値引き
または11%ポイント付与

授業に必要な教科書は生協で準備しましょう。生協マネーで購入するとポイントも付与されます。

付与ポイントは次回利用時に生協マネーとしてすぐに使えます。

※金額は目安です。履修状況により異なります。
※一部対象外もあります。

事前チャージした
生協マネーが使えます

様々なシーンで大学生活をサポート



各提携店でスーツの割引

スーツ販売店大手3社+系列4社で利用できる、生協割引WEBクーポンをご用意。組合員の学生の方と一緒に来店いただいた場合、保護者の方もクーポンをご利用いただけます。

スーツ割引クーポンは、生協手続き書類の封筒に同封されています。



※写真は昨年度版です



一般よりも安い大学生協価格で
1年生のうちに運転免許を取得

運転免許は1年生のうちに取得しておくことをおすすめしています。進級していくと授業や実習など各種活動が忙しくなってくるため、まとまった時間が取りづらくなってきます。



こちらで紹介しているほかにも、大学生活に関わる多彩な商品・サービスを取り扱っています。



国内・海外旅行



就活支援



学生総合共済



振袖・袴レンタル

ご卒業

大学生協出資金は
定款の定めに基づき

返還します

ご卒業などで大学生協を脱退される際に
出資金は返還します

大学生協主催の入学準備説明会へぜひご参加ください。
詳細は裏表紙をご覧ください。



保護者の皆さまへ…「おすすめプラン」は

安心して4年間過ごすため
スムーズな大学生活スタートのため

全ての新生生に
おすすめの

基本プランでご加入ください!!

大学生になると行動範囲が広がり、生活スタイルが大きく変化します

高校生
までは

実家からの通学や学校での部活動など行動範囲は限られています。



家族や学校の目が届く

大学生
になると

大学での授業以外にも行動範囲や活動内容が大きく変わります。



自分で判断・行動するシーンが増える・親元を離れる人もいる

生活スタイルの変化や、大学生活のリスクに備える必要があります

消費者
トラブル

対人関係の
悩み

どうしよう…

食生活の
乱れ・欠食

一人暮らしの
トラブル

多忙な
キャンパスライフ

急な病気や
ケガ

バイト先の
トラブル

■ 芝浦工大生に保障が必要なワケ…

芝浦工大生は、理工系単科大学で1年から卒業時まで、**授業・実験や研究室での研究が多々あります**。芝浦工大生は特に2年生の後期から授業や研究等で忙しくなり、生活習慣も乱れがちになります。**プレッシャーやストレスで病気になったりこころの病になってしまう方も少なからずいるのが現状です**。

悩んだときに相談できる仲間が必要ですが、つながりがうまく持てずに一人で抱え込んだり、一人暮らしだと家族とのコミュニケーションも取りづらくなりますし、栄養バランスも悪くなりがちで体調を崩すこともあります。

もしもの時にも学業が継続できるようにするためにもCO・OP学生総合共済への加入をおすすめします。

また、自分の事故やケガ以外にも、他人への加害や機材器具の破損など予期せぬこともあります。そのため、**自分だけではなく他人への賠償もカバーできる保障を備えることが必要です**。

ぜひ芝浦工大生協のおすすめプラン（基本プランまたは安心プラン）にご加入ください。

お子様の学業継続を願ったプランです

充実した大学生を送るために
保障の準備が必要です

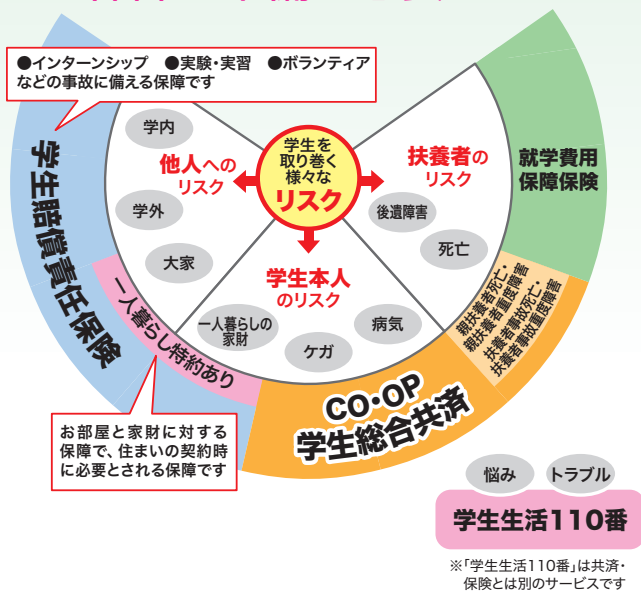

すべての新入生に
「芝浦工大生 基本プラン」を
おすすめします!

芝浦工大生 基本プラン

自分自身のケガや病気だけではなく、他人に迷惑をかけて賠償責任が発生した場合などに備えたプランです。学生総合共済と学生賠償責任保険はすべての新入生に加入をおすすめしています。

安心プラン

基本プランの「就学費用保障保険」の加入口数を6口として、自宅生には「学生生活110番」も加え、卒業までより安心していただくためのプランとしました。「就学費用保障保険」は扶養者にもしものが起こった場合でも学費等をまかなえる口数でご加入ください。

■ 大学生協の願い「卒業まで学業継続を」

数年間の大学生活を健康で充実して過ごし、社会へ巣立っていく方も大勢いらっしゃいます。

しかしその一方で、残念なことに、大きな病気やケガで辛い思いをされたり、こころの病で多くの治療日数が必要な方もいらっしゃいます。ご本人のケガや病気ではなく、保護者・扶養者のもしものことで、学業継続が厳しくなってしまう方もいらっしゃいます。

いま、このようなお話をいたしますのは、大変失礼なこととは存じますが、大学の中で仕事をしている私たち大学生協は、日々目にはしている事実でもございます。

新入生の皆さまにご提案している「おすすめプラン」は、もしも、上記のような状況になられても、学生の皆さまが卒業までしっかり学業を続けられますよう、そのために無保障の学生が一人もいなくなるのが大学生協の願いです。



■ お子様ご本人のため・全国の大学生のため

「共済」は、加入者本人のもしもの時に保障されますが、ひとりが出した掛金が、みんなのために使われる特徴をもっています。お子さまが大学時代に共済金のお支払いを受けることがなくても、その掛金は、お子さまの友達・仲間など全国の加入者のために使われます。

こうした「たすけあいの輪」に、ぜひご加入いただけますよう、重ねてお願い申し上げます。

入学から卒業まで24時間、 学生生活をトータルにサポートします

大学生協がおすすめする「CO・OP学生総合共済」や「学生賠償責任保険」「就学費用保障保険」は、大学生活のリスクに対応した保障内容になっています。

CO・OP学生総合共済を中心に、共済と保険の長所を組み合わせることで、学生生活に必要な保障を**お手頃な掛金+保険料**で実現しています。



芝浦工大生協のおすすめプラン ~ プラ

大学生活を元気で安全に過ごすための2つの「おすすめプラン」

すべての新入生に
おすすめします！

芝浦工大生 基本プラン

自分自身のケガや病気だけではなく、他人に迷惑をかけて賠償責任が発生した場合などに備えたプランです。学生総合共済と学生賠償責任保険はすべての新入生に加入をおすすめしています。

安心プラン

基本プランの「就学費用保障保険」の加入口数を6口として、番も加え、卒業までより安心していただくためのプランとし「険」は扶養者にもしもが起こった場合でも学費等をまかなえ

P.2

芝浦工業大生協はみなさんの出資金で運営されています。
芝浦工業大生協に加入してから生協食堂(学食)や生協ショップ(書籍・購買部)をご利用ください。
この出資金は卒業時(脱退時)に定款の定めに基づき返還いたします。

1

生協加入出資金

P.10

ケガでの通院、ケガ・病気での入院など
通学中転倒してケガ、体育の授業で足をねんざサークルでの県外遠征で食中毒に…等

自分自身のリスクに備える
学生ご本人のケガや病気を国内・海外を問わず保障します。

2

CO・OP学生総合共済 (G1200コース)

P.12

日常生活での事故で加害者に
自転車で通学中に歩行者にケガをさせた他人の財物や商品を誤って破損させた など

他人への賠償に備える
正課の講義・インターンシップ中の賠償事故も保障の対象です

3

学生賠償責任保険
(示談交渉サービス付)
一人暮らし特約なし (19H)
一人暮らし特約あり (19HK)

P.12

「一人暮らし」でのアクシデント
洗濯機から水もれで借用住宅に損害帰省中に水道管が凍結し破裂 など

他人への賠償に加えて、一人暮らしのリスクにも備える
日常生活での賠償事故に加えて、火災や水もれなどによる家財の損害や借家人賠償等を保障します。

4

就学費用保障保険 (19W) 2029年卒業予定(4年制)

P.14

大学在学中に突然ご扶養者を亡くされ学業を断念してしまう学生もいます

扶養者のもしもに備える
扶養者の方に「もしも」のことがあっても学業を継続するための学資費用をサポートします

共済掛金と保険料のみの合計です。

P.15

日常生活の「ちょっと困った」を解決
水回りのトラブル(水道凍結、トイレ詰まり)、鍵のトラブル、自転車トラブル(パンク)…等

日常生活のトラブルに備える
24時間365日いつでも電話で相談できます

5

学生生活110番 ※2

P.16

便利でおトク 生協マネー 事前チャージサービス

入学後にかかる昼食・教科書購入等の費用の一部「先払い」です。
学食や教科書販売所の混雑緩和にご協力ください。

6

生協マネー

CO・OP学生総合共済は、学生組合員で発効日の年齢が満34歳以下の方がご加入できます。

※「留学生・扶養を受けていない方」は掛金・保障内容が異なりますので、コープ共済センターへお問い合わせください。

コープ共済センター 0120-16-9431

※上記プラン以外をご希望の場合はWebよりプラン内容を変更してお手続きいただくか、生協へお問い合わせください。

P.17

自分の好きなタイミングで利用可能
生協食堂を1日限度額650円(A)/850円(B)/1,300円(C)で
授業日140日間の食事をとることができる、食事限定の昨日です。



ミールプランの詳細は同封のパンフレットをご覧ください。

7

ミールプラン

芝浦工大生 基本プラン
卒業までの支払いイメージ

	入学時	2年目	3年目	4年目	卒業時	
生協加入出資金	30,000円	→			返還手続きをしましょう	
CO・OP学生総合共済	14,400円	14,400円	14,400円	14,400円	新社会人コースへ継続	
学生賠償責任保険(一人暮らし特約なし)	1,800円	1,800円	1,800円	1,800円	なし	
or						
学生賠償責任保険(一人暮らし特約あり)	8,500円	8,500円	8,500円	8,500円	なし	
就学費用保障保険(※1口の場合)	2,610円	1,930円	1,210円	530円	なし	
学生生活110番	10,400円	4年間一括払いの会費		→	新社会人生活110番に加入可能	
合計金額	自宅生	59,210円	18,130円	17,410円	16,730円	▲ 30,000円
	自宅外生	65,910円	24,830円	24,110円	23,430円	▲ 30,000円

※初年度は加入Webシステムでお支払いいただけます(別途利用料500円が必要です)。/ ※2年目からの掛金・保険料は口座振替となります。/ ※生協電子マネーの入学前チャージは、入学時初年度のみとなります。

ンで加入して卒業までの安心を～

	↑ 自宅生		↑ 自宅外生	
	芝浦工大生 基本プラン	安心プラン	芝浦工大生 基本プラン	安心プラン
自宅生には「学生生活110 番」を「就学費用保障保 険」の口数でご加入ください。				
30,000円 (60口)	○	○	○	○
1年間の掛金 14,400円	○	○	○	○
1年間の保険料 1,800円	○	○	—	—
1年間の保険料 8,500円	—	—	○	○
1年目の保険料(1口) ^{※1} 2,610円	選択可	〈6口〉15,660円	選択可	〈6口〉15,660円
就学費用保障保険は、ご希望に応じて1口～最大15口まで加入できます。				
共済掛金・保険料 小計	16,200円	31,860円	22,900円	38,560円
4年間一括払いの会費 ^{※1} 10,400円	— 「加入する」の変更も可能です。	○	○	○
①10,000円 ②40,000円	選択可	選択可	選択可	選択可
Webシステム利用料	500円	500円	500円	500円
合計金額	46,700円	72,760円	63,800円	79,460円
	+	+	+	+
A 79,900円 B 97,150円 C 139,600円	大学生協の食堂で使える、食事専用のオトクな定期券システム ミールプラン (食堂年間利用定期制度)			詳しくは同封のパフレットを ご覧ください。

※1 就学費用保障保険の1口あたりの保険料、「学生生活110番」の会費は卒業までの期間により変わります。詳しくは各パンフレットをご確認ください。

※2 「学生生活110番」は、共済・保険とは別のサービスです。全国大学生生活協同組合連合会の商品で、ジャパンストレスキューシステム株式会社がサービスを提供しています。大学生協の組合員が加入できます。

保護者の皆さまからのよくある質問にお答えします。

Q ほかの保険に入っているから大丈夫ですが…

A すでに十分な保障に加入していると思っていたのに、こども向け保険や共済が18歳や20歳で満期となり、いざというとき無保障だったというケースも少なくありません。ケガや病気で学生本人がふだんの生活ができないとき、学業への影響はもちろんです。アルバイトができず収入が減ることも大きな問題です。CO・OP学生総合共済は、他の保険から保険金が支払われた場合でも共済金の請求手続きはできますので、もしもの際には、他の保険とあわせてより厚い保障ができます。CO・OP学生総合共済の共済金は定額保障ですので、医療実費以外の支出に充当できることも選ばれている理由です。

Q 一人暮らしをする予定ですが、学生賠償責任保険の加入はどうしたらいいでしょうか。

A 「自宅外生」のプランから「学生賠償責任保険(一人暮らし特約あり)」にご加入ください。寮に入れるかどうか決まっていない等の場合は、まず「自宅生」のプランでお申込みいただき、一人暮らしが確定してから「学生賠償責任保険」(一人暮らし特約あり)への変更ができますので、生協にご連絡ください。

生協加入とあわせて「安心」への備えを

2

健康で安心な大学生活をおくるための保障制度

CO・OP学生総合共済

1年間の掛金 **14,400円**

G1200コース



大学生協共済キャラクター「タヌロー」

大学生のからだもところも24時間365日保障します。



詳しくは、こちらの二次元コードをご覧ください。

おすすめポイント

CO・OP 学生総合共済 G1200コース



学生本人のケガや病気にそなえるたすけあいの制度
ケガや病気を24時間365日、学内外・国内・海外を問わず保障します。地震・噴火・津波によるケガも保障。

ポイント ①

入院保障は
1日目から360日分
日額 **10,000円**

ポイント ②

ケガでの通院は
1日目から90日分(固定具保障を含む)
日額 **2,000円**

ポイント ③

手術は日帰りも含め
1回の手術につき
5万円

ポイント ④

精神疾患の診療を受けたとき
こころの早期対応保障
共済期間(1年)につき1回 **10,000円**

ポイント ⑤

扶養者がもしものときも
扶養者事故死亡・扶養者事故重度障害
500万円

ポイント ⑥

持病がある方も※
申し込ただけです

※発効日の前日以前に罹患していた病気を原因とし、発効日から1年以内の事由については、お支払いできません。

《学生総合共済》から **卒業後は** CO・OP学生総合共済 **新社会人コース**へ

満30歳の満期日まで保障が続きます!

プラス1 **卒業後も安心が続く**

CO・OP学生総合共済加入時にあわせて新社会人コースへの事前申込ができます。

CO・OP学生総合共済 新社会人コース

CO・OP学生総合共済にご加入された方が卒業後にご継続可能な保障

CO・OP学生総合共済 **新社会人コース** (B1200コース)

掛金払込方法:月払/口座振替
加入できる年齢(発効日時点)/満29歳まで
保障期間/満30歳の満期日まで

月掛金 **1,200円**

※新社会人コースは、CO・OP学生総合共済の更新・更改専用コースです。新規加入はできません。

※CO・OP学生総合共済は卒業予定年月の加入はできません。

新社会人コースとは、CO・OP学生総合共済加入者の方が**満30歳満期日まで継続できる専用コース**です。

■3つのおすすめポイント

ポイント ① **月払1,200円**とCO・OP学生総合共済(年払)と**変わらない掛金**で、続けやすい

ポイント ② CO・OP学生総合共済G1200コースと**変わらない入院日額10,000円、ケガ通院日額2,000円**の保障

ポイント ③ 事前申込で、卒業しても**切れ目のない保障**が満30歳満期日まで**継続できるので安心**

CO・OP学生総合共済 新社会人コースは、事前申込ができます。

事前申込をしていただくと、卒業時に手続きなしで新社会人コースへ継続できます。

●新社会人コース事前申込には、同一世帯のご家族またはご本人が地域生協(コープ)の組合員である必要があります。
●現在、地域生協に加入されていない方でも、新社会人コースの事前申込ができます。地域生協に未加入の場合、扶養者情報を含む契約情報を扶養者がお住まいの地域生協に提供し、地域生協より扶養者宛に生協加入のご案内を行う場合があります。生協加入のお手続き後、事前申込が成立します。

詳しくは**パンフレット**をご覧ください

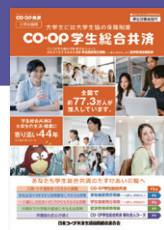

詳しくは、こちらの二次元コードをご覧ください。

継続して良かった

「**新社会人コース**」
保護者の声



社会人に娘がなり何かひとつ保険に入ろうと決断。安いし手続きも簡単で、すぐに共済金も入金され助かりました。



離れて暮らす子どもには、CO・OP共済が一番お守りになります。ありがとうございます。



息子は健康なので必要ないかとも思っていたのですが、今回突然の請求に、やっぱり共済加入は必要だと実感しました。

契約引受団体 **日本コープ共済生活協同組合連合会**

生協のご紹介
おすすめプランが選ばれる理由
加入プランを
お選びください
CO・OP学生総合共済
学生賠償責任保険
就学費用保障保険
生協マネー
ミールプラン
加入手続き方法

～充実した大学生活を送るためのお守り～

芝浦工業大学大学 共済金支払実績

4年間の実績 (2020年4月1日～2024年3月31日)

芝浦工大生協での

共済金支払件数は

1,507件、

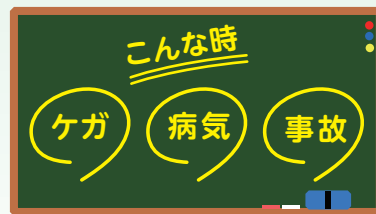
支払金額は **1億1,720万円** ありました。

～こんなお支払いがありました～ 芝浦工大生の共済金支払い事例～

◆ 事故

種別	状況	入院日数	手術回数	通院日数	固定具	共済金
自転車事故	自転車運転中、転倒し腕を骨折。			5	あり	30,000円
アルバイト中の事故	アルバイト中 熱いものに触れて足を火傷した			5		10,000円
屋内での事故	授業中 建築模型作成中カッターで指先切り傷			5		10,000円
スポーツ事故	スノーボードで転倒し前腕の骨折	3	1	10	あり	120,000円
スポーツ事故	体育館での運動時、転びそうになり手をついて靭帯を痛めた	3	1	13		106,000円



◆ 病気

種別	状況	入院日数	手術回数	共済金
気胸	突然前触れもなく息苦しさを感ず受診	5	1	100,000円
急性虫垂炎	試験期間中に発症	10	1	150,000円
網膜剥離	アトピー体質の為、目を強く掻いてしまった	5	1	100,000円
腸炎	夏休み中結腸憩室炎になった	10		100,000円
こころの早期対応	だんだん食欲がなくなり動けなくなってしまった			10,000円



入院や通院の治療費に加え、アルバイトができないため収入がなく、生活が苦しくなるなかで、「加入していてよかった!」と学生総合共済の給付が本当に喜ばれています!

学生総合共済加入者のための安心サポート 学生生活無料健康相談テレホン



からだところの健康相談

からだところに関する悩みに専門の相談員がお答えします。対面では相談しにくい内容でも時間帯に関係なく安心して利用できます。



くらしの相談

一人暮らしで困ったことやスニーカーのトラブルなど、生活をしている上で困ったことの解決をサポートします。

24時間
365日
無料

保護者も
利用できます



専門の相談員がお答えします

ヘルスアドバイザー

看護師、保健師、管理栄養士

専門医

内科、整形外科、外科、精神・神経科、
眼科、産婦人科

メンタルヘルス

臨床心理士など

※学生生活無料健康相談テレホンの連絡先ご利用方法は、共済証書送付時にご案内します。

※病気やケガをしていなくても受けられるサポートとして、多くの学生・保護者に利用されているサービスです。

※応急処置・近所の病院の紹介、急に具合が悪くなったときに夜間でも受診できる病院の紹介のご相談に応じます。

プライバシー
は守ります!
秘

「生協・共済加入」とあわせて「安心」への

3

他人の身体や他人の財物などに対する賠償責任保障

学生賠償責任保険 19H 19HK

(学生・子ども総合保険、施設・生産物賠償責任保険) ※大学生協の学生組合員が加入できます。

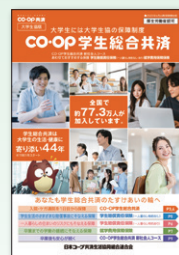

学生賠償責任保険は、日常生活、正課の講義、インターンシップ中における賠償事故等を保障する保険です。

詳しい保障内容につきましては「CO-OP学生総合共済」パンフレットでご確認ください。

学生賠償責任保険 19H (一人暮らし特約なし)

- 実家通学の方
- アパート、寮などにお住まい(予定)で、「お住まい」等を取り巻くリスクに備える一人暮らしのための保障が**不要**な方
- 国内・国外の保障です。



1年間の保険料 学生賠償責任保険 (一人暮らし特約なし) ▶ **1,800円**
2025年4月29日までに払込んだ場合

ポイント1
インターンシップ中やアルバイト中、さらに海外での**賠償事故も保障**します



ポイント2
実験・実習中に発生した加害事故による賠償金や、医療実習中に発生した事故による院内感染の予防措置・治療の**費用を保障**します

ポイント3
自転車乗車中に他人をケガさせたり他人の財物を壊した場合など、**1事故最高3億円まで保障**します

●インターンシップにも対応!

多くの企業がインターンシップ受入期間中の賠償責任保険への加入を求めますが、「学生賠償責任保険」に加入していれば対応できます! 生協窓口で、「確認書」の発行をしていますので、企業への提出書類も学内でパッチリ揃えられます。

学生賠償責任保険にお部屋の保障等をセット / (住まいの火災などの保障)

一人暮らし 寮生の方 学生賠償責任保険 一人暮らし特約あり 19HK

- アパート、寮などにお住まい(予定)で、「お住まい」等を取り巻くリスクに備える一人暮らしのための保障が**必要**な方
- 一人暮らし特約(除く父母駆けつけ費用保障)は国内のみの保障です。
- 「賃貸借契約」が必要ですが、入居前でも加入できます。
- 一人暮らし特約のみの加入はできません。

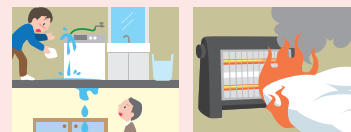

1年間の保険料 学生賠償責任保険 (一人暮らし特約あり) ▶ **8,500円**
2025年4月29日までに払込んだ場合

ポイント4 (一人暮らし特約)
借家人賠償責任保障は水もれ等による、借用住宅への**賠償事故を保障**します。(示談交渉サービス付)
1事故最高1,000万円まで保障します

ポイント5 (一人暮らし特約)
家財保障は、住宅(敷地内を含む)内での火災・水ぬれなどによる家財の損害や、家財や現金・自転車の盗難にも対応します

ポイント6 (一人暮らし特約)
父母駆けつけ費用保障
3日以上続けて入院した場合などに親族が現地に駆けつけるために支出した交通費・宿泊費等を保障します

「一人暮らし特約あり」は、上記の保障(19H)がすべて含まれ、さらに借用住宅の損害や家財・盗難にも対応します。

示談交渉サービス付 (学生・子ども総合保険) 19H (国内での賠償事故) 19HK

示談交渉サービスとは、この保険の被保険者が加害者となったとき、相手方および被保険者の同意を得られた場合、被保険者に代わって保険会社が被害者と折衝し解決するサービスです。



24時間受付OK

保険金請求は、コープ共済センターへ電話またはインターネットでの事故受付も可能です。

引受保険会社(幹事): 三井住友海上火災保険株式会社

備えを ~他人への賠償と一人暮らしでのリスクに備える~

全国支払事例

2021年4月~2023年9月

【学生賠償責任保険】 一人暮らし特約なし (19H)

事故分類	事故状況	示談交渉	支払保険金
自転車事故 (対人対物)	自転車走行中、T字路で自転車と接触しケガをさせ、損害も与えてしまった。	あり	9,210,975円
正課の講義等 における事故	講義室にて後部座席の大学所有のノートパソコンに手が当たり、落下して破損させてしまった。	あり	55,803円
インターンシップ中 の事故	インターンシップ先から貸与されたノートパソコンを、落として破損させてしまった。	なし	82,720円
アルバイト中の事故	アルバイト中のコンビニで防犯カメラに段ボールをぶつけ、コードを切ってしまった。	なし	93,500円
スポーツ中の事故	大学体育館でバスケットボールの練習中、遠くからシュートしボールを投げた際に誤って窓ガラスを割ってしまった。	なし	165,000円
水もれ事故	風呂の水を出しっぱなしにしたところ、排水詰まりがあったため階下へ水もれし、損害を与えてしまった。	あり	130,935円
その他の事故	地下鉄でエスカレーターで降りている際、スーツケースが転がり相手の足の上に落ちて、ケガをさせてしまった。	なし	1,391,570円

【学生賠償責任保険】 一人暮らし特約あり (19HK)

事故分類	事故状況	示談交渉	支払保険金
借家人賠償責任保障	充電器が発火して、借用住宅の床を汚損させてしまった。	あり	237,600円
借家人賠償責任保障 家財保障	水抜き栓の操作を誤って配管から水もれし、自室内および家財に水ぬれ損害を与えてしまった。	なし	1,590,171円
	電子レンジを落としてフローリングに穴を開けてしまい、電子レンジも破損させてしまった。	なし	269,544円
家財保障	借用住宅敷地内の駐輪場で施錠して停めていた自転車が盗まれた。		175,780円
修理費用保障	借用住宅の玄関のカギ穴に接着剤のようなものを詰められ破損した。		16,500円
父母駆けつけ費用保障	急性虫垂炎で3日以上入院。父母が駆けつけた。		77,750円

「生協・共済加入」とあわせて「安心」への

4

学業継続を支援する保障

就学費用保障保険

19W

(総合生活保険)

※大学生協の学生組合員が加入できます。



詳しい保障内容につきましては「CO-OP学生総合共済」パンフレットをご確認ください。また、ご加入に際しては「重要事項説明書」を必ずご一読ください。ご不明点があれば、パンフレット記載のお問い合わせ先までご連絡ください。

1年目の保険料 (1口加入の場合) 2025年4月29日までに払込んだ場合 ※最大15口までご加入いただけます。	2029年卒業(予定) ▶ 2,610円	2027年卒業(予定) ▶ 1,210円 2年タイプご希望の方はお問い合わせください
--	-----------------------------	--

扶養者が病気やケガで死亡、またはケガで重度後遺障がいを負った結果、学生が扶養されなくなった場合の学資費用をサポート。

※CO・OP学生総合共済には、扶養者が病気で亡くなった際の50万円の保障がありますが、卒業までの授業料はまかなえないことが多いため、学資費用をサポートする保険として就学費用保障保険をおすすめいたします。

学資費用の保障とは

- 大学に納付する授業料、実験・実習費など
- 大学からの指示に基づく教科書・教材などを購入した費用
- 通学のための定期代および一人暮らしの方の家賃 (口数に関わらず合算で年間10万円まで)

大学授業料や教科書・教材等のほか、**「通学定期代・一人暮らしの家賃」も保障対象です!**

◎ 1口加入の場合、上記の学資費用(実費)を卒業予定年まで**1年間最高25万円**まで保障します。加入口数は、学部等に応じてお選びください。

〔引受保険会社：東京海上日動火災保険(就学費用保障保険)〕

ご参考

芝浦工大生の学資費用はどれくらい?

学士課程・年間授業料 150万円
2024年度入学金を除く。年次により差があります。

最大で年間150万円程度の学資費用負担に備えれば安心なので、6口加入がおすすめです。



全国支払事例【就学費用保障保険 19W】

2019年4月～2024年3月

私立 国公立	加入 口数	支払限度額/年	支払年度	年度別支払保険金	支払内訳				概要説明
					授業料	教材費	通学定期代	家賃	
私立	8口	200万円	2021年度	853,578円	664,500円	179,998円	9,080円	—	1年目は後期の授業料、教材費、定期代を請求。 2年目以降は通年の授業料、教材費、通学定期代を請求。
			2022年度	1,453,690円	1,336,000円	108,610円	9,080円	—	
			2023年度	1,447,320円	1,366,000円	81,320円	—	—	
私立	5口	125万円	2020年度	100,000円	—	—	—	100,000円	1年目は後期授業料支払済のため、家賃のみ請求。 2年目以降は通年の授業料と家賃を限度額まで請求。
			2021年度	1,250,000円	1,150,000円	—	—	100,000円	
			2022年度	1,250,000円	1,198,000円	—	—	52,000円	
			2023年度	1,250,000円	1,250,000円	—	—	—	
国公立	3口	75万円	2019年度	367,900円	267,900円	—	—	100,000円	1年目は後期授業料と家賃を請求。 2年目以降は通年の授業料と教材費、家賃を請求。
			2020年度	658,074円	535,800円	22,274円	—	100,000円	
			2021年度	648,457円	535,800円	12,657円	—	100,000円	
			2022年度	648,494円	535,800円	12,694円	—	100,000円	
国公立	2口	50万円	2020年度	500,000円	500,000円	—	—	—	1年目から通年分の授業料を限度額まで請求。
			2021年度	500,000円	500,000円	—	—	—	
			2022年度	500,000円	500,000円	—	—	—	
			2023年度	500,000円	500,000円	—	—	—	

備えを ~扶養者のもしもと日常生活のもしもに備える~

5

突然のトラブルをサポートするサービス

学生生活110番

※共済・保険とは別のサービスです。



詳しい保障内容につきましては上記パンフレットでご確認ください。

会費 (新規加入)

会費は卒業予定年まで一括払い

4年タイプ ▶ 10,400円

2年タイプ ▶ 6,240円

2年タイプご希望の方はお問い合わせください

学生の皆様の様々な悩み・トラブルに対して、相談・各種機関の窓口紹介・トラブル出動サポートを**24時間・365日**提供しています。

一人暮らしの方はもちろん、**実家から通学**の方も、**学生もご家族も**、安心してご利用いただけます。学生生活110番は安心して楽しい学生生活を、入学から卒業までサポートいたします。

サポート
内容

トラブル出動サポート

トラブル発生時に
出動するサポートです。

水まわり

カギ

自転車

ガラス

自動車

バイク



生活相談電話サポート

様々な悩みを
相談していただけるサポートです。

アルバイトトラブル

パソコン

病院案内

不安・お悩み相談 etc.

芝浦工業大学 学生生活110番 利用実績

総件数 **77**件 (出張52件 / 相談25件)

期間 2023年4月1日～2024年3月31日

トラブルは夜間でも数多く発生しています

■芝浦工大生の「学生生活110番」ご利用実績例

区分	出張 相談	性別	時間	依頼内容	対応	一般料金	会費
水まわり	出張	保護者	11時38分	お母様より入電。キッチン排水溝の詰まり、高圧洗浄希望の為、修繕のご依頼がございました。	トローラー作業にて解消。	39,600円	0円
カギ	出張	男性	5時26分	玄関ドアの開錠依頼。	特殊開錠実施。	19,800円	0円
自転車	出張	男性	10時03分	自転車の後輪タイヤがパンクした為、修理依頼。	前後輪のタイヤ・チューブ交換実施。	8,800円	2,800円
病院案内	相談	女性	22時28分	火傷してしまったため今から受診できる病院が知りたいとのお問い合わせがございました。	埼玉県救急医療情報センターにご相談して頂くようご案内。	0円	0円



「生協・共済加入」とあわせて「安心」への備

6

お手持ちのスマートフォンで決済。入学前事前チャージにご協力ください。

生協マネー (入学前事前チャージ)

会計
スピード
No.1

生協マネーは、生協のお店（食堂・購買）で使える電子マネーです。

- 生協の食堂・購買利用が **キャッシュレス** でスピーディー。
- フェアやキャンペーン時に **ポイント** も付いておトクです。



新入生の皆さんへのお願い

基本プラン・安心プランにて、入学前事前チャージをお願いします。

授業が始まると、大学生活がガラッと変わり、あわただしくなります。混雑する教科書購入や生協のお店の利用も、生協マネーの入学前事前チャージをしておけば、キャッシュレス利用でスピーディー。費用も先払いいただいておりますので、新入生も安心です。

※お申込み分の入金反映時期は、1週間～10日です。

生協マネーなら毎日がお買得!

- ① 食堂での決済で200円につき **1ポイント付与**
- ② 食堂の「味噌汁」利用で **10ポイント付与**
- ③ 購買の「あなたのお茶」購入で **10ポイント付与**
- ④ 書籍・教科書購入で **11ポイント付与**

入学前事前チャージ

10,000円
or
40,000円

(4月分の
生協利用金額を想定)

- お昼利用(約15回分) 10,000円
- 教科書・教材購入 30,000円

生協マネーの利用には、
「大学生協アプリ」の
登録が必要です。

入学までに必ず
登録をお願いします。



大学生協アプリ(公式)の
ご案内サイト

- ✓ 生協マネーが足りなくなった際は、自分や保護者のスマホアプリからチャージができます。生協のお店からも入金ができますのでお問合せください。(オートチャージの設定はできません。)
- ✓ 生協マネーのポイントが付くおトクなキャンペーンを行います。生協からのお知らせを定期的にチェックしましょう。生協を利用される際には、スマートフォンをお忘れなくお願いします。
- ✓ 生協マネーの利用履歴・残高確認は、「大学生協アプリ」上でご確認できます。スマートフォンを落とした際には、マイページから生協マネーの利用を停止できます。

組合員証表示・生協マネー利用ができる「大学生協アプリ」については、別紙にてご案内いたします。

えを ~生協マネーの事前チャージで安心な新学期のスタートを~

7

自分の好きなタイミングで利用可能な「**食堂1日定額利用プラン**」です。

ミールプラン

ミールプランが
安心で健康な大学生活を
サポートします



詳しい内容は
「ミールプランのご案内」
パンフレットをご覧ください

毎日食べる習慣が身につきます

食費を削らず生協食堂できちんとバランスの良い食事ができます。
未使用分の繰り越し返金が出来ないので、毎日きちんと食べる習慣が
身につきます。



ポイント
1

ミールプランを
おすすめする

ポイント
2

毎日の食事の確認ができて安心

WEB上で利用履歴を見ることができます！
生協マイページでは保護者の方も履歴を見ることができます。
しっかりと食事をとっているか確認できる「安心のシステム」です！

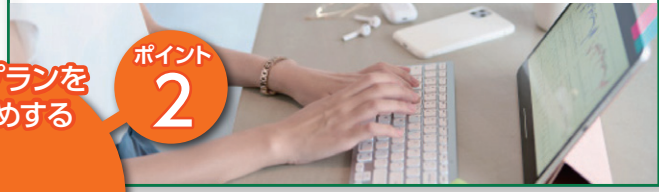

ポイント
3

1年分まとめて払いでお得。
財布を気にせず1日の上限範囲まで食事が出来ます。
スマートフォンひとつでキャッシュレス決済可能です。
※利用上限額を超えたら、生協マネーと組み合わせてキャッシュレス。

事前払いで経済的な定期券



ポイント
4

生協購買店舗で販売しているお弁当、パン、サンドイッチなど食品に
も使用できます。
※学内には生協が運営していない店舗もございます。利用できるのは生協の運営店舗のみと
なります。

生協購買店舗でも利用が可能です

※年間でのご利用が申込金額に満たなかった場合、手数料2,000円を差し引いた金額を2026年3月に生協マネーでご返金いたします。

事前申し込み制の「生協食堂・購買店舗で使える食事専用の定期券」

1年分の食事代を一括払いすることで、お得に食べることができます！
さらに**ガイダンス期間と土曜日**も利用可能

年間の平日授業日+試験日 約140日 × バランスの良い食事 650円/850円/1,300円 = 91,000円/119,000円/182,000円

ミールプラン Light (ライト) 650 の場合	1日の利用上限金額 650円 販売価格 79,900円	販売価格 79,900円 授業日+試験日 650円×140日=91,000円	10% OFF
ミールプラン Best (ベスト) 850 の場合	1日の利用上限金額 850円 販売価格 97,150円	販売価格 97,150円 授業日+試験日 850円×140日=119,000円	15% OFF
ミールプラン Plus (プラス) 1300 の場合	1日の利用上限金額 1,300円 販売価格 139,600円	販売価格 139,600円 授業日+試験日 1,300円×140日=182,000円	20% OFF



Q 1日の利用上限金額以上
使いたいときは？

A 生協マネーや現金で
ご精算できます。

必ず**生協マネーとセットで
お申し込みください**

利用上限金額以上のお支払いで生協マネーに残高がある
場合、自動的にそちらからお支払いとなります。
生協マネーに残高がない場合は、現金などその他の決済
手段で不足分をお支払いいただけます。



生協・共済・保険等 加入手続き方法

加入手続きはWebから

新入生ご本人のメールアドレスは、入学後も使用するメールアドレスをご登録ください。

手続きを始める前にチェック!

メールアドレス登録には @univ.coop / @univcoop.or.jp からのメール受信が必要になります

迷惑メール設定、フィルター設定等をご確認ください。

共済・保険もあわせてお申し込みされる方

2年目以降の共済掛金・保険料の引落口座登録を「Webで登録」される場合は、金融機関ごとの必要項目を事前にご確認ください。

ご利用可能な金融機関については加入Webシステムのなかでご案内しておりますので、そちらをご覧ください。

※引落口座登録は「申込用紙(郵送)」でも行えます。(P.18 STEP.7で選択)

さあ、始めましょう

芝浦工業大学生協ホームページへアクセス
<https://text.univ.coop/puk/START/sit/>

スマホからもアクセスできます。

芝浦工業大学大学生協



※【加入Webシステム休止期間】システムメンテナンス等による利用休止期間はサイトトップページにてご案内いたします。

STEP.1

ご案内

STEP.2

お申し込み前のご確認

STEP.3

メールアドレス登録

STEP.4

お申込用URLをメールで受信

STEP.1 加入Webシステムご利用上のご注意を確認し

お申し込み前のご確認へ をクリック

STEP.2 同意項目・サイトポリシーを確認し、各項目にチェック を入れてください

STEP.3 メールアドレスを登録

このメールアドレスへお申込用URLをお送りします。手続きをなさる方のメールアドレスを入力してください。

注意

メールアドレスは新入生ご本人のメールアドレスの登録をおすすめしております。入学後も使用するメールアドレスをご登録ください。

お子様と一緒に手続きください。
※ブラウザバックは使わないでください。

STEP.4 メール「メールアドレスの確認とお手続き用URLのお知らせ」が届きます

届いたメールのURLをクリックします。

メール受信後、1時間以内にアクセスしてください

※1時間以内に手続き開始できなかった場合は、「STEP.1」から再度お手続きください。

※手続きを開始してから、登録途中でブラウザを閉じたり、一定時間画面操作がされなかった場合、明朝6:00以降に「STEP.1」から再度お手続きいただくことがございます。

STEP.5 基本情報入力

「加入者情報」「扶養者様情報」を入力します。
※「保護者情報」: 扶養者様と異なる保護者の方がアプリを使用する場合はご入力ください。

扶養者様住所について

契約関係書類の送付先となります。日本国内で、書類を確実に受け取る住所をご登録ください。扶養者様が海外赴任・単身赴任等の場合も、扶養者様の留守宅等の日本国内住所をご登録ください。

注意

●生協組合員証は、学生本人のスマートフォンで表示していただきますので、必ず加入者(学生本人)の携帯電話番号を入力してください。
●登録した加入者(学生本人)のメールアドレスは、スクリーンショットなどを忘れてないようにしてください。

地域生協(コープ)にご加入の方は、加入生協名を入力してください。

STEP.6 加入プラン選択

ご希望のプランをご選択ください。

『基本プラン』『安心プラン』以外をご希望の方は、生協へお問合わせください。

CO・OP学生総合共済にお申し込みの方は、新社会人コースへの事前申込ができます。入学時にお手続きすることで、卒業後の保障も安心です。

STEP.7 2年目以降の共済掛金・保険料の引き

CO・OP学生総合共済、学生賠償責任保険、就学費用保障保険をお申し込みの方は、2年目以降の掛金・保険料の引き落とし口座の登録を行います。

ここから先は、各金融機関のサイトへ移動します

各サイトの指示に従い手続きを進めてください。

➔ 大学生協では入力された暗証番号・口座残高を取得することはありません。

Web加入Q&A

- Q** 手続き中「他のブラウザで登録されたため、ページを表示することができません」とエラーが出た。

A ボタンを複数回押したことで、起こったと考えられます。ブラウザの再起動ののち、最初から手続きをお願いいたします。(古いデータが残っている場合はブラウザのキャッシュのクリアをお願いいたします。)
- Q** 2年目以降の共済掛金・保険料引き落としの口座振替手続きが完了したかわからない。

A 口座振替手続きが完了して「収納機関へ通知」を押すと、加入Webシステムの「入力内容確認」の画面が表示されます。この画面が表示されれば、手続きは完了しています。
- Q** コンビニ払いを選択して手続き完了したが、クレジットカード払いに変更したい。

A 現在の登録情報は1週間保持されます。1週間後に未払いの場合、データが自動的に削除されますので、1週間後に最初のメールアドレス登録からやり直してください。もしすぐに手続きをやり直したい場合は、異なるメールアドレスから手続きできます。
- Q** クレジット精算の途中で止まってしまった。もう一度手続きをすると二重払いにならないか不安だ。

A 完了メールが届いていなければ、決済は完了していませんので「二重払い」になることはありません。安心して再開手続きURLより、続けて手続きをしてください。
- Q** 2年目以降の共済掛金・保険料引き落としの口座振替手続きを2回行ってしまったのではないかと心配だ。

A 2年目以降の共済掛金・保険料の引き落としは、口座登録をたとえ何回行ったとしても、1回の引き落とししか行われません。二重に引き落とされることはありませんのでご安心ください。
- Q** 決済完了後に申し込んだものを変更したい。

A 共済、保険の変更は、コープ共済センター(0120-16-9431)、もしくは、入学される大学の生協へお申し出ください。共済、保険以外の変更は、入学される大学の生協へお申し出ください。

STEP.5 基本情報入力

STEP.6 加入プラン選択

STEP.7 口座振替登録 入力内容確認

STEP.8 初年度のお支払い



STEP.8 初年度のお支払い

生協出資金、1年目の共済掛金、保険料等の支払方法を「クレジットカード精算」「コンビニ払い」から選択します。

「クレジットカード精算」の場合

クレジットカードの名義人はご扶養者様で構いません。

- 注意**
- 生年月日はカード名義人の生年月日を入力してください。
 - 有効期限はカード記載の期限を入力してください。
 - セキュリティコードはカードに記載されているものと一致しているかご確認ください。

「コンビニ払い」の場合

ご希望のコンビニを選択し、指示に従って進めてください。送信日より6日以内にお支払いください。

※支払い期限を過ぎてしまった場合、お手数ですがSTEP.1からやり直してください。前回と同じアドレスでご登録いただけます。

コンビニ払いをご選択の場合は、「芝浦工業大学生協お支払い方法のお知らせ」というメールがまず届きます。コンビニでの払込確認後、「芝浦工業大生協Web手続き完了のお知らせ」のメールが届きます。

注意 「芝浦工業大学生協お支払い方法のお知らせ」の段階では、まだお手続きは完了していません。必ず、コンビニで払い込みをお願いいたします。



GOAL! 申込み完了

初年度のお支払い(お申し込み完了)後、加入者(学生本人)と扶養者のそれぞれにEメールにて、組合員番号、追加申込方法、大学生協アプリ利用方法のご案内をいたしますので、必ず、ご確認・保存をお願いいたします。

メールの案内に従い、新入生ご自身のスマートフォンで大学生協アプリの登録をお済ませください。

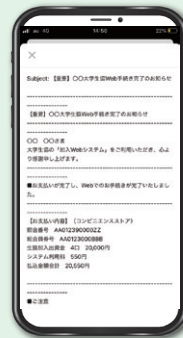

大学生協アプリのご利用には、ここで加入者登録した学生本人のメールアドレスが必要となります。忘れないようにご記入をお願いいたします。

ご登録に使用したメールアドレス

「加入受付確認証」は送付されたメール本文中に**「加入受付確認証」**を表示するためのWebサイトのURLが記載されます。

「共済証書」「保険加入者証」の送付について

「共済証書」「保険加入者証」は、お申し込みが完了し内容に不備がなければ、おおむね2週間前後で扶養者様住所欄にご記入の住所へお送りします。「一人暮らし特約あり」をお申し込みの方で、アパートの契約等で加入証明が必要な方は「加入確認書」を発行し、お送りすることができます。下記までお電話ください。

コープ共済センター 0120-16-9431

学生生活110番の会員証は4月以降順次、扶養者様住所へお送りします。

落とし口座登録

金融機関でエラーになった場合



- 再度口座情報を確認してやり直す。
- 郵送手続きをする。(後日、手続用紙をお送りします。)

生協入学準備説明会をご活用ください

「新入生・保護者向け」入学準備説明会

推薦・前期合格者向けオンライン開催

1月8日(水)、9日(木)、21日(火)、22日(水)
2月5日(水)、6日(木)、19日(水)20日(木)

19:00~20:00

一般合格者向けオンライン開催

3月9日(日) 国立併願者向け
3月16日(日)、20日(木祝)、23日(日)

10:30~12:00/14:00~15:30

内容

芝浦工業大学での大学生活の様子、特徴、生活準備、PC、教科書など学習用品の準備について、先輩学生と生協職員からご案内いたします。

ご家族様と新入学者、一緒での参加をおすすめいたします!

↓詳しくはコチラ



推薦・前期合格者向け対面開催

大宮:1月11日(土)、25日(土)、2月8日(土)
豊洲:2月24日(月祝)

10:30~12:30/14:00~16:00

一般合格者向け対面開催

大宮:3月1日(土)、22日(土)、29日(土)
豊洲:3月8日(土)、30日(日)

10:30~12:30/14:00~16:00

対面開催時は 食堂・購買特別営業

営業時間 食堂 11:30~13:30
購買 10:00~16:00

「新入生向け」新入生歓迎企画(対面開催)

推薦 2月22日(土) 大宮キャンパス

女子 3月15日(土) 大宮キャンパス

新入生 3月29日(土) 大宮キャンパス
3月30日(日) 豊洲キャンパス

10:00~12:30/13:30~16:30

※参加者は生協マネーを使用した食堂利用体験有

推薦生、新入生歓迎会を開催いたします!
友達を作ったり、大学生活について先輩から
アドバイスを受けられます。詳しくは
「新入生応援サイト2025」をご覧ください!

↓詳しくはコチラ



住まい紹介特設会場

2月5日(水)~ 3月30日(日) 大宮食堂にて実施

土日もご相談を承っておりますのでお気軽にご来場ください。
開催詳細は「新入生応援サイト2025」をご覧ください。

CO・OP学生総合共済勧誘方針

日本コープ共済生活協同組合連合会、芝浦工業大学生協同組合では、CO・OP学生総合共済のお勧めにあたり、法令にもとづいて、つぎの勧誘方針を定めていますので、ご案内いたします。

- CO・OP学生総合共済のお勧めにあたっては、消費生活協同組合法をはじめとする関係法令等を遵守し、適正なお勧めに努めます。
- CO・OP学生総合共済のお勧めにあたっては、保障の内容、重要事項等を組合員の皆さまにご理解いただけるよう努めます。
- CO・OP学生総合共済のお勧めにあたっては、組合員の皆さまの意向にそって、無理のない時間帯や場所等の配慮に努めます。
- 万が一共済金の支払事由が発生した場合におきましては、迅速かつ的確な共済金のお支払いができるよう努めます。
- 個人情報保護の重要性を認識し、ご契約に関する情報等については、適正かつ厳正に管理いたします。
- 組合員の皆さまのご意見等の収集に努め、今後の共済開発やお勧めに反映していくよう努めます。

個人情報保護方針・定款

芝浦工業大学生協同組合 個人情報保護方針・定款は生協のホームページに全文掲載しています。是非ご覧ください。

<https://www.univcoop.jp/sit/>