

入学準備説明会に参加しよう!

生協・共済加入、パソコン、教科書、生協学生委員会の企画など、埼玉大大学生活をスタートさせるに必要な準備のお話をします。保護者の方も一緒にご参加下さい。

詳細は「受験生・新入生応援サイト」をご確認ください。



当日は個別のブースも設置しています
・不動産取引会社4社
・資格の学校2社
・教習所1社
・生協提案パソコン2機種3スペック

日程は下記の通りとなっております。
場所：生協第二食堂内

3/ 9 (土) ・ 3/10 (日) ・ 3/14 (木)
3/15 (金) ・ 3/16 (土) ・ 3/17 (日)
3/23 (土) ・ 3/24 (日)

●開催時間に合わせてご来場下さい。

住まい相談なし《予約不要》

①10:00～ ②11:00～ ③13:00～ ④14:00～

●住まい相談あり《要予約》

①10:00～ ②11:00～ ③13:30～

※お部屋の見学の受付は15:00までとなります。



ご予約はこちら

入学準備説明会では、こんな話をします♪♪

・生協、共済について ・大学生活編 ・パソコンを含めた教材編 ・住まい紹介について

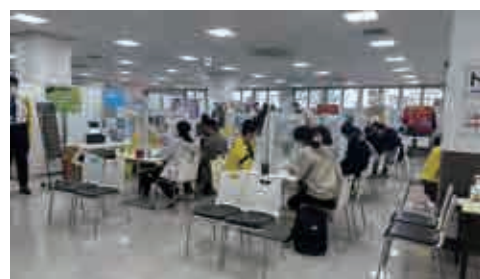

お問い合わせ 埼玉大学生生活協同組合

〒338-8570 埼玉県さいたま市桜区下大久保255

書籍購買部 048-854-9342 (平日10:30～16:00)

入学準備説明会会場 048-840-1853 (営業日のみ)

メールはこちら Sucoop-Sakura@univ.coop

引受保険会社：東京海上日動火災保険（就学費用保障保険）23年8月 23TC-002967 承認番号 24-3101-01-20231204

重要

保護者の方と一緒に
お読みください



埼玉大学生協 2024 入学準備ガイドブック

学生生活の準備をしよう!

- ・生協加入・共済
- ・住まい・新生活用品

学修の準備をしよう!

- ・パソコン・周辺機器・語学学習
- ・キャンパスライフサポート・教科書

加入手続きは下記の期日までにお済ませ下さい。

総合型選抜 学校推薦型選抜
12月、2月合格の方

2024
2/29(木)まで

一般前期
合格の方

2024
3/15(金)まで

一般後期
合格の方

2024
3/29(金)まで



生協加入はWebから!

スマホ・パソコンで
カンタン申込み。
24時間手続きOK、
その場で申込み完了



埼玉大学生生活協同組合
新入生応援サイト

<https://text.univ.coop/puk/START/saitama-u/>



埼玉大学生生活協同組合

総合案内

ご入学おめでとうございます! ようこそ埼玉大学へ

Voice
先生からの
メッセージ



埼玉大学
学長 坂井 貴文

1954年生まれ。群馬大学教育学部卒。博士(医学)。専門は分子内分泌学及び生理学、消化管ホルモンと脳及び消化管の関連を研究。

ご入学おめでとうございます。皆さんの入学を心より歓迎します。

新入生の皆さんは、これから、学部や研究科の教育プログラムに従って勉学し、学問の専門性を高めていきます。その過程で多くの新しい知識や考え方に触れることとなりますが、その時得られる気付きや発見を心に刻んでください。若い時に学問から得た感動は人生を左右するインパクトを持ちます。また、自分の専門外の分野の学問にも取り組み幅広い教養を高めることも強くお勧めします。豊かな教養に裏打ちされた専門知識は、将来、社会がどのように変化しても対応できる力の基盤になります。

グローバル教育を推進する埼玉大学では海外留学やインターンシップを含む多様なプログラムが用意されています。また、学外にも興味関心に合わせて学べるコンテンツが多数あります。自らが積極的に行動すれば、皆さんの前には人生の新しい展開を可能にするチャンスがたくさんあることに気付いてください。入学して、気を抜いていると時間はすぐに過ぎてしまいます。貴重な学生時代を無駄にしないよう主体的に活動されることを心より願っています。

我々教職員は、皆さんが大学生活を楽しく有意義に送り、卒業・修了時に埼玉大学へ来てよかったと言ってもらえるよう、勉学と生活を全力でサポートします。一緒に学生生活の充実を目指しましょう。

Voice
先生からの
メッセージ



埼玉大学生生活協同組合
理事長 藤原 隆司
(理工学研究科 准教授)

埼大生協に加入して大学生生活の充実を

埼玉大学生生活協同組合(以下埼大生協)は1960年の設立以来、大学構成員の生活への貢献、大学の発展への寄与を目標に、一貫して学生や教職員の皆さんの福利厚生を支えてきました。その活動は食堂の運営、教科書、一般書籍、文房具、パーソナルコンピュータやその関連用品などの販売、そして運転免許、国内外旅行、留学、プレイガイド、宅配・引っ越しや住まいの斡旋など様々なサービスにわたります。埼大生協の運営は、学生や教職員の皆さんからの出資でまかなわれています。生協の運営上、一定の利益を上げる必要はありますが、営利のみが目的ではありません。組合員の皆さんは、身近な消費者であるとともに出資者としての権利も持っています。出資者の視点からも、より良いサービスにむけて「こんなお店にしたい」「こうすればもっと便利になる」といったご意見・ご感想をお寄せいただけることを期待しています。

ぜひ埼大生協にご加入いただき、「毎日利用したい生協」「キャンパスライフでよかったと思っただけの生協」を作り上げていく活動の、協同の輪に加わっていただけることを心よりお待ちしております。

Voice
先生からの
メッセージ



埼玉大学
情報メディア基盤センター長
吉浦 紀晃

PCは学習のための必須のツールです

スマホを持っているのが当たり前のようにIT機器は今や日常生活に必須のツールです。学習においてもIT機器は必須のツールです。本学では2024年度入学生からノートPCの必携化、BYOD(Bring Your Own Device)を実施します。新入生のみなさんにはノートPCの準備をお願いします。本学では、授業資料の提供、授業に関する連絡、大学からの連絡などすべてにおいてWebやインターネットが利用されます。レポートの作成にもノートPCを使うこととなります。そしてノートPCがあればどんな場所でも調べ物や勉強ができ、クリエイティブな活動が可能になります。今後は、ChatGPTや生成AIなど様々なITツールを使いこなすことは授業の課題に取り組むために必要になり、正しく使いこなせることは義務になります。大袈裟ですがITツールを使いこなすかどうかは人生に影響するかもしれません。新入生の皆さんはスマホを使うことには慣れているかもしれませんが、ノートPCを使いこなせていないかもしれません。PCを常日頃から使うことで様々なITツールを使いこなせるようにしてください。スマホとは次元の違う利便性があります。分野を問わず、ノートPCを駆使して、充実した学生生活にしてください。

学内Wi-Fi[su-wireless]

埼玉大学内では、大学の無線LAN[su-wireless]を利用することができます。

自分のパソコンを使って授業の空き時間にネットを利用する学生は多いです。

大学への持ち運びを前提にノートパソコンを準備することをおすすめします。

在学中はOfficeが無料利用可能

埼玉大学は、Microsoftとライセンス契約を結んでいるため、大学在学中は、Microsoft Officeを無料でご利用いただけます。課題提出などに必要なOfficeスキルやパソコンスキルについては、「先輩が教えるレポート講習会」にてレクチャーします。安心して大学生活を迎えることができます(詳しくはP38にて)。

大学が推奨するパソコンのスペック表 ※一部抜粋

2023.12.01時点

項目	基本仕様(教養学部・教育学部・理学部)	経済学部	工学部
画面解像度	横1280×縦768ピクセル以上の画面解像度	12.3 型 (1920×1080)以上	HD(横1,280×縦768ピクセル,720p)以上の画面解像度
バッテリー駆動時間	最低2時間以上(授業時間が90分であるため)	8時間以上	最低4時間以上(学生実験が180分程度であるため)
OS	Windows 11	Windows11	Windows 11 (ただし、Sモードは不可)
CPU(プロセッサ)	最低:Intel Core i5(第11世代)相当以上またはAMD Ryzen 5(第4世代)相当以上 推奨:Intel Core i7(第11世代)相当以上またはAMD Ryzen 7(第4世代)相当以上	最低:Intel Core i5 第8世代以上 推奨:Intel Core i5 第11世代以上	Windows 11が稼働するCPU (Intel CPU第8世代以降、Ryzen 2000シリーズ以降)
メインメモリ(RAM)	最低:8GB 推奨:16GB以上	最低:8GB 推奨:16GB以上	最低:8GB 推奨:16GB以上
HDDまたはSSD	SSDまたはHDD 256GB 以上	最低:SSD 128GB 推奨:SSD 256GB以上	最低:HDD または SSD 100GB 推奨:SSD 512GB以上
無線LAN	IEEE 802.11b/g/n/ac のいずれかの無線 Wi-Fi に接続できること(Wi-Fi4以降対応、特にWi-Fi5(ac)対応が望ましい)		
有線LAN	ついていなくてもよいですが、あると便利(外付け有線LANアダプター等でも対応可)		
光学式ドライブ	なくてもよい(外付け光学式ドライブ(CD/DVD/BDドライブ)等で対応可)		
オーディオ機能	イヤホンジャックなどの音声出力端子(USB変換やBluetooth接続等での代替でも可)		
インターフェース	USB 2.0以上×1ポート以上		

詳しくは、埼玉大学情報メディア基盤センター <https://www.itc.saitama-u.ac.jp/byod/> をご確認ください。



生協加入・共済

埼玉大とともに歩んで63年

埼玉大学生協に加入しよう

昨年度
新入生加入率
89%

1 入学準備のスタートは 埼玉大学生協の加入から

生協出資金は **40口 16,000円** (1口 400円) でお願ひしています

生協店舗をご利用いただくにあたっては、消費生活協同組合法により、加入して組合員になることが定められております。入学手続きと合わせて期日までにお手続きください。なお、生協出資金はご卒業時(脱退時)に定款の定めに基づき返還いたします。

各種の生協は、それぞれが別法人として独立して運営しています。地域生協等に加入されている方も、ご利用には大学生協への加入を新たにお願いいたします。

埼玉大生協は 組合員のためのお店です

埼玉大生協は学生・院生・教職員一人ひとりが出資し、運営し、利用する組織であり、大学生活を豊かにするための営利を目的としない組織です。組合員が主体となって、選んだ商品、サービスを提供しているため、大学生活を送る上で欠かせないものやサービスが受けられます。みなさんの生協です。より良い大学生活を送れるように生協に加入し、みんなの力で大学生活を良くして行きましょう!

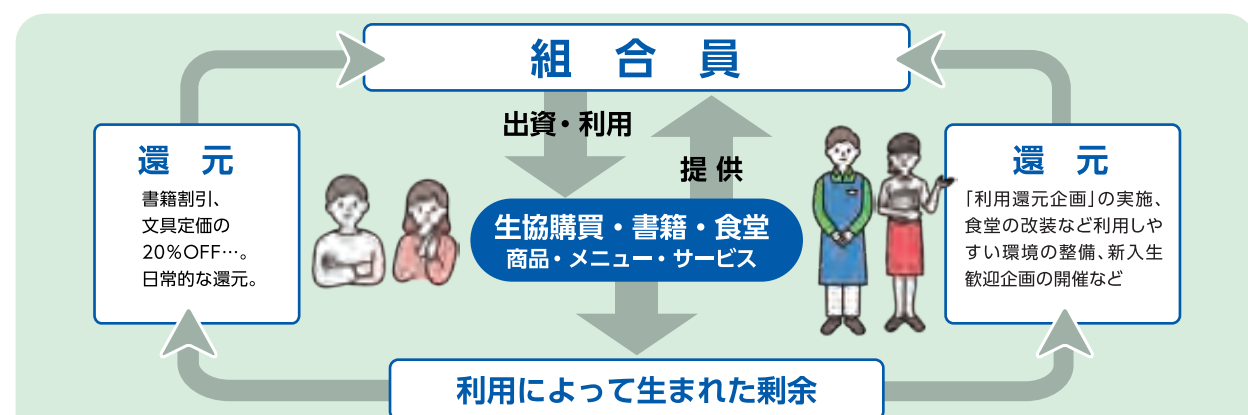

剰余が外部に流出せず、すべて組合員のために使われます。その活用方法は、組合員の代表である総代会、理事会で決められます。

埼玉大学生協事業概要

名称	埼玉大学生協同組合
創立	1960年5月21日
理事長	藤原 隆司
役員	教職員理事6名、学生理事15名、他1名、監事4名(教職員1名、学生2名、ほか1名)
組合員数	8,946名(2023年2月末現在)
出資金	1億2,200万円(2023年2月末現在)
事業高	6億9,300万円(2023年2月末現在)

- 埼玉大学生協同組合は、組合員の生協出資金で運営されています。
- 生協店舗やサービスをご利用いただくにあたっては、組合員になることが「消費生活協同組合法」により定められています。入学手続きとあわせて、期日までにお手続きください。
- 生協出資金は、ご卒業時(脱退時)に定款の定めに基づき返還します。※詳しくは埼玉大学生協同組合定款をご覧ください。
<https://onl.tw/sGhxfHv>
※個人情報保護方針、定款は生協のホームページに全文掲載しています。
<https://www.univcoop.jp/saitama-u/etc/privacy.html>

キャンパスの中にも、外にも安心・便利 埼玉大生のそばに、いつも埼玉大生協

ご入学からご卒業までサポート

新学期準備からご卒業までずっとご活用ください

入学

生協に加入
出資金
40口
16,000円
生協本部 をお願いします。



学ぶ

スーツ購入
大手スーツ専門店と提携していますので割引クーポンで購入できます。

学ぶ

教科書購入代金の
10%OFF!
雑誌・コミックも
10%OFF
購買・書籍



安心

学生総合共済
学生賠償責任保険
就学費用保障保険などに
加入できます

安心



学ぶ

4年間のサポート付き
生協のオリジナルパソコン
パソコン講習会も開催しています。



友達づくりや
健康・安全イベントに
参加できます。

イベント

写真は
食生活相談会。
好評企画です!



バランスのよい食事を
低価格で
食べられます

食事

パン・おにぎりも
生協価格

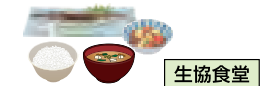

自動車教習所も
直接申し込むより
安い!

体験

合宿や卒業旅行、
海外留学・旅行なども
割引料金

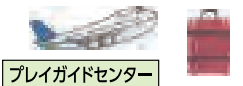
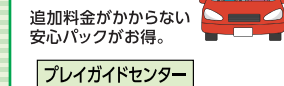

公務員・
資格スクールが
組合員特別価格で
申し込みます

学ぶ



ご卒業
袴レンタル
ご案内します

卒業

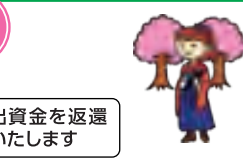

ご卒業後も「新社会人コース」加入で安心!

(在学中に学生総合共済に加入された方のみ)

ご入学までに生協電子マネーが使えるようにしましょう

生協のお店・食堂はキャッシュレスの大学生協電子マネーでの利用が「早い」「便利」「お得」でおすすです。別途ご案内する「生協アプリ登録のご案内」をご覧ください、お手続きをお願いします。



埼玉大学生協のおすすめプラン

すべての新入生に
おすすめします!

埼玉大生 基本プラン

自分の病気やケガだけでなく、他人に迷惑をかけて賠償責任が発生した場合などに備えたプランです。学生総合共済と学生賠償責任保険は全ての新入生に加入をおすすめしています。

安心プラン

基本プランに「就学費用保障保険(3口)」と「学生生活100番」を加え、卒業までより安心していただくためのプランとしました。「就学費用保障保険」は扶養者にもしものことがあった場合に学資をまかなえる口数でご加入下さい。

大学生活を元気で安全に過ごすための2つの「おすすめプラン」

P.4 埼玉大生協はみなさんの出資金で運営されています。埼玉大生協に加入してから生協食堂(学食)や生協ショップ(書籍・購買部)をご利用下さい。この出資金は卒業時(脱退時)に定款の定めに基づき返還致します。

P.10 **病気・ケガでの入院、事故(ケガ) 通院など**
通学中転倒してケガ、体育の授業で足を捻挫サークルでの県外遠征で食中毒に・・・など

P.12 **日常生活での事故で加害者に**
自転車で通学中、歩行者にケガをさせた他人の財物や商品を誤って破損させた

P.14 **「一人暮らし」でのアクシデント**
洗濯機から水もれで借用住宅に損害帰省中に水道管が凍結し破裂

P.15 **日常生活の「ちょっと困った」を解決**
水廻りのトラブル(水道凍結、トイレ詰まり)鍵のトラブル、自転車トラブル(パンク)・・・など

P.16 **便利でおトク 生協マネー 事前チャージサービス**

1 生協加入出資金

2 CO・OP学生総合共済 (G1200コース)

3 学生賠償責任保険
一人暮らし 特約なし (19H)
一人暮らし 特約あり (19HK)
(示談交渉 サービス付)

4 就学費用保障保険 (19W)
2028年卒業予定(4年制)※2

5 学生生活110番※1

6 生協電子マネー

共済の掛金と保険の保険料のみの合計です。

CO・OP学生総合共済は、学生組合員で発効日の年齢が満34歳以下の方がご加入できます。
※「留学生・扶養を受けていない方」は掛金・保障内容が異なりますので、コープ共済センターへお問い合わせください。 **コープ共済センター 0120-16-9431**

※上記プラン以外をご希望の場合はWebよりプラン内容を変更してお手続きいただくか、生協へお問い合わせ下さい。

	入学時	2年目	3年目	4年目	
生協加入出資金	16,000円	→			卒業時に返還
CO・OP学生総合共済	14,400円	14,400円	14,400円	14,400円	
学生賠償責任保険(自宅生)	1,800円	1,800円	1,800円	1,800円	
学生賠償責任保険(自宅外生)	8,500円	8,500円	8,500円	8,500円	
就学費用保障保険(※3口の場合)	7,800円	5,730円	3,600円	1,350円	
学生生活110番	9,450円	4年間の会費一括払い			
合計金額	自宅生	49,450円	21,930円	19,800円	17,550円
	自宅外生	56,150円	28,630円	26,500円	24,250円

※初年度は加入Webシステムでお支払いしていただきます(別途利用料500円が必要です)。
※2年目からの掛金・保険料は口座振替となります。
※生協電子マネーの入学前チャージは、入学時初年度のみとなります。

～プランで加入して卒業までの安心を～

	↑ 自宅生		↑ 自宅外生	
	埼玉大生基本プラン	安心プラン	埼玉大生基本プラン	安心プラン
16,000円 (40口)	○	○	○	○
1年間の掛金 14,400円	○	○	○	○
1年間の保険料 1,800円	○	○	×	×
1年間の保険料 8,500円	×	×	○	○
1年目の保険料(1口) 2,600円	—	○	—	○
			3口(7,800円) 1~15口まで選択可能です。	3口(7,800円) 1~15口まで選択可能です。
共済掛金・保険料 小計	16,200円	24,000円	22,900円	30,700円
4年間の一括払い会費※2 9,450円	—	○	○	○
			「加入する」の変更も可能です。	
昼食+飲食代 (他の支払いにも可能)	30,000円	50,000円	30,000円	50,000円
	3ヶ月分の昼食代を想定しています。	前期の昼食代を想定しています。	3ヶ月分の昼食代を想定しています。	前期の昼食代を想定しています。
Webシステム 利用料	500円	500円	500円	500円
合計金額	62,700円	99,950円	78,850円	106,650円

※1 「学生生活110番」は、共済・保険とは別のサービスです。全国大学生生活協同組合連合会の商品で、ジャパンベネフィットシステム株式会社がサービスを提供しています。大学生協の組合員が加入できます。
※2 1口あたりの保険料・「学生生活110番」の会費は卒業までの期間により変わります。詳しくは各パンフレットをご確認ください。

保護者の皆さまからのよくある質問にお答えします。

Q ほかの保険に入っているから大丈夫ですが…

A すでに十分な保障に加入していると思っていたのに、こども向け保険や共済が18歳や20歳で満期となり、いざというとき無保障だったというケースも少なくありません。病気やケガで学生本人がふだんの生活ができないとき、学業への影響はもちろんです。アルバイトがでず収入が減ることも大きな問題です。CO・OP学生総合共済は、他の保険から保険金が支払われた場合でも共済金の請求手続きはできますので、もしもの際には、他の保険とあわせてより厚い保障ができます。CO・OP学生総合共済の共済金は定額保障ですので、医療実費以外の支出に充当できることも選ばれている理由です。

Q 一人暮らしをする予定ですが、学生賠償責任保険の加入はどうしたらいいでしょうか。

A 「自宅外生」のプランから「学生賠償責任保険(一人暮らし特約あり)」にご加入ください。寮に入れるかどうか決まっていない等の場合は、生協にご連絡ください。

保護者の皆さまへ・・・「おすすめプラン」は

■ 埼玉大生に保障制度がなぜ必要か？

埼玉大生は、1年から卒業時まで、早期体験実習、また授業や研究室での実験等が多々あります。通学等の日常生活・アルバイトもあって大学生活には思わぬ危険が潜んでいます。

自分の事故やケガ、また他人への加害や機材器具の破損など予期せぬこともあります。大学生活には、損害賠償もカバーできる保障を備えることが必要です。

最近では、自転車による人身事故等が問題になっています。賠償金額が1,000万円をこえることもあります。特に埼玉大生はキャンパスが駅から遠いため自宅・下宿に関わらず自転車で通学するケースが多く備えが必要です。そこで生協の学生総合共済・学生賠償責任保険に加入すれば、学生生活を安心して過ごせます。もちろん自転車保険の部分もカバーしています。



大学生になると
自由な時間が増える！
行動範囲も広がる！

しかし・・・
その分ケガや病気の
リスクも増えてしまいます。

生活	自炊 一人暮らし 自己管理	埼玉大での生活 実家暮らし	講義・レポート 実験・実習	勉強・学び
通学	部活・サークル アルバイト	部活 就職活動 インターンシップ	授業 受検勉強 カラオケなど	海外留学・異文化体験 旅行(国内・海外)
課外活動			自動車の運転	行動・趣味

■ 高校生 ■ 大学生

高校までと違う大学生活。充実した大学生活のためには、
不安をなくして積極的に活動できる**“支え”**が必要です！

■ 大学生には大学生向けの保障が必要です

これまでに他の学資保険や子ども向けの保険・共済に加入されている方も多いと思いますが、在学中(18～20歳)に満期を迎えるものが少なくありません。大学時代に無保障状態にならないようご注意ください。また、お得だった子ども向けの保険・共済が、満期後に大人向けの保障内容、保険料、掛金になることもあります。CO・OP学生総合共済は大学生のための保障制度ですから、お手頃な掛金で大学生活のリスクに備えた充実した保障内容になっています。ぜひご加入ください。



■ こころの不調を訴える学生が増えています

CO・OP学生総合共済の「こころの早期対応保障」は1年間で3,444件の給付があり、また「学生生活無料健康相談テレホン」での「からだところの健康相談」の問い合わせもコロナ禍のなかで増えています。大学生の学業継続にとって重要な「こころ」の健康と安全をサポートする内容があるのかも「大学生向け」の保障には欠かせません。



お子様の学業継続を願ったプランです

■ 大学生協の願い「卒業まで学業継続を」

数年間の大学生生活を健康で充実して過ごし、社会へ巣立っていく方も大勢いらっしゃいます。

しかしその一方で、残念なことに、大きな病気やケガで辛い思いをされたり、こころの病で多くの治療日数が必要な方もいらっしゃいます。ご本人のケガや病気ではなく、保護者・扶養者の万一のことで、学業継続が厳しくなってしまう方もいらっしゃいます。

いま、このようなお話をいたしますのは、大変失礼なこととは存じますが、大学の中で仕事をしている私たち大学生協は、日々目にしている事実でもございます。

新入生の皆さまにご提案している「おすすめプラン」は、万一、上記のような状況になられても、学生の皆さまが卒業までしっかり学業を続けられますよう、そのために無保障の学生が一人もいなくなるのが大学生協の願いです。



■ お子様ご本人のため・全国の大学生のため

「共済」は、加入者本人のもしもの時に保障されますが、ひとりが出した掛金が、みんなのために使われる特徴を持っています。お子さまが大学時代に共済の給付を受けることがなくても、その掛金は、お子さまの友達・仲間、そして全国の加入者のために使われます。こうした「たすけあいの輪」に、ぜひご加入いただけますよう、重ねてお願い申し上げます。

入学から卒業まで24時間、 学生生活をトータルにサポートします

大学生協がおすすめする「CO・OP学生総合共済」や「学生賠償責任保険」「就学費用保障保険」は、大学生活のリスクに対応した保障内容になっています。CO・OP学生総合共済を中心に、共済と保険の長所を組み合わせることで、学生生活に必要な保障を**お手頃な掛金+保険料**で実現しています。



充実した大学生活を送るために 保障の準備が必要です

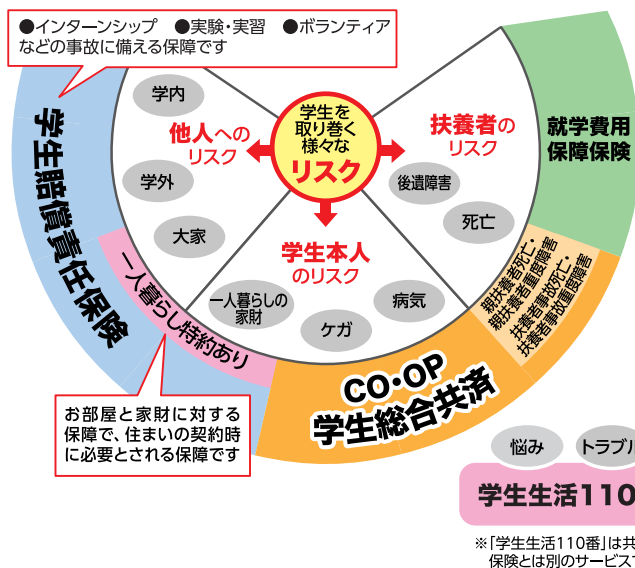

すべての新入生に 「埼玉大生 基本プラン」を おすすめします！

埼玉大生 基本プラン

自分の病気やケガだけでなく、他人に迷惑をかけて賠償責任が発生した場合などに備えたプランです。学生総合共済と学生賠償責任保険は全ての新入生に加入をおすすめしています。

安心プラン

基本プランに「就学費用保障保険(3口)」と「学生生活110番」を加え、卒業までより安心していただくためのプランとしました。「就学費用保障保険」は扶養者にもしもの起こった場合でも学費等をまかなえる口数でご加入ください。

生協加入とあわせて「安心」への備えを

2

健康で安心な大学生活をおくるための保障制度

CO・OP学生総合共済

1年間の掛金 **14,400円**

G1200コース

大学生協共済のキャラクター
「タヌロー」

大学生のからだもここも24時間365日保障します。

■おすすめポイント

ポイント①
入院保障は
1日目から360日分
日額 **10,000円**

ポイント②
ケガでの通院は
1日目から90日分(固定具保障を含む)
日額 **2,000円**

ポイント③
手術は日帰りも含め
1回の手術につき
5万円

ポイント④
精神疾患の診療を受けたとき
こころの早期対応保障
共済期間(1年)につき1回 **10,000円**

ポイント⑤
扶養者がもしものときも
扶養者事故死亡・扶養者事故重度障害
500万円

ポイント⑥
持病がある方も※
申し込ただけです

※発効日の前日以前に罹患していた病気を原因とし、発効日から1年以内の事由については、お支払いできません。

《学生総合共済》から **卒業後は** CO・OP学生総合共済 **新社会人コースへ** **満30歳の満期日**まで保障が続きます!

プラス1安心がつく

学生総合共済にご加入された方が卒業後に継続可能な保障

新社会人コースで卒業後も安心

掛金払込方法：月払/口座振替
加入できる年齢(発効日時点)/満29歳まで
保障期間/満30歳の満期日まで

1,200円

■3つのおすすめポイント

ポイント① 月1,200円のお手頃な掛金で、続けやすい

ポイント② 学生総合共済と変わらない入院日額10,000円・ケガ通院日額2,000円の保障

ポイント③ 30歳まで続けられ、30歳満期後も健康状態に関わらずCO・OP共済へ継続可能

ご加入の手続きについて

新社会人コースにご加入するためには、加入時点でご本人もしくは保護者の方が地域生協(コープ)の組合員である必要があります。
・現時点で、保護者の方が地域生協の組合員である場合、加入申込書(またはWEB申込画面)の「地域生協(コープ)加入状況」欄に、加入している 生協名、組合員の氏名等をご記入ください。卒業時の手続きがスムーズにできます。
・現在、地域生協(コープ)の組合員でない方は、ご本人もしくは保護者の方が、お近くの地域生協(コープ)にご加入しておくことをおすすめします。

継続して良かった
「新社会人コース」
保護者の声

社会人に娘がなり何かひとつ保険に入ろうと決断。安いし手続きも簡単で、すぐに共済金も入金され助かりました。

離れて暮らす子どもには、CO・OP共済が一番守りになります。ありがとうございます。

息子は健康なので必要ないかとも思っていたのですが、今回突然の請求に、やっぱり保険加入は必要だと実感しました。

契約引受団体 **日本コープ共済生活協同組合連合会**

～充実した大学生活を送るためのお守り～

埼玉大学 共済金支払実績

2022年度(2022年4月1日～2023年3月31日)
埼玉大学生協での
共済金支払件数は **664件**、
支払金額は **5,350万円** ありました。

1件あたりの
平均支払金額は
80,585円

こんなお支払いがありました ～全国の共済金支払事例～

◆ 事故

種別	状況	入院日数	手術回数	通院日数	固定具	共済金
自転車事故	自転車運転中、雨天のため道路で滑って転倒。			31	あり	82,000円
自転車事故	自転車のチェーンがはずれ横転。打撲と骨折。	4	1	10	あり	130,000円
屋内での事故	食事の準備中にケトルを倒してやけど。			2		4,000円
屋内での事故	自宅で転倒。手にひびが入った。			5		10,000円
屋外での事故	雑居ビルの階段から転落した。	3	1	7		94,000円
通学中の事故	大学から帰宅中。駅の階段から落下。			4		8,000円
授業中の事故	学内実験で器具の使用を誤り中指を切った。		1	6		62,000円
アルバイト中の事故	キッチンで転倒し腰を強打した。			2		4,000円
スポーツ事故	ボールを取るときに手首をひねった。(授業外)			1	あり	22,000円
スポーツ事故	サークルでフットサル中に足をひねった。			6	あり	32,000円

◆ 病気

種別	状況	入院日数	手術回数	共済金
右自然気胸	登下校や就寝時に胸に痛みを感じた。	15	1	200,000円
卵巣腫瘍(良性)	帰省中、がん検診でたまたま見つかった。	7	1	120,000円
感染性腸炎	就職活動のストレスが重なって発症。	9		90,000円
適応障害	入学直後、人間関係でのトラブル。	13		130,000円
こころの早期対応保障	研究室での人間関係や勉強の重圧。			10,000円

入院や通院の治療費に加え、アルバイトができないため収入がなく、生活が苦しくなるなかで、「加入してよかった!」と学生総合共済の給付が本当に喜ばれています!

学生総合共済加入者のための安心サポート **学生生活無料健康相談テレホン** 保護者も利用できます

からだところの健康相談

からだところに関する悩みに専門の相談員がお答えします。対面では相談しにくい内容でも時間帯に関係なく安心して利用できます。

くらしの相談

一人暮らしで困ったことやストーリーのトラブルなど、生活をしている上で困ったことの解決をサポートします。

24時間 365日 無料

専門の相談員がお答えします

ヘルスアドバイザー 看護師、保健師、管理栄養士

専門医 内科、整形外科、外科、精神・神経科、眼科、産婦人科

メンタルヘルス 臨床心理士など

※学生生活無料健康相談テレホンの連絡先とご利用方法は、共済証書送付時にご案内します。
※病気やケガをしていなくても受けられるサポートとして、多くの学生・保護者に利用されているサービスです。
※応急処置・近所の病院の紹介、急に具合が悪くなったときに夜間でも受診できる病院の紹介のご相談に応じます。

プライバシーは守ります! 秘

生協加入とあわせて「安心」への備えを

3

他人の身体や他人の財物などに対する賠償責任保障

学生賠償責任保険

19H
19HK

(示談交渉サービス付：国内での賠償事故のみ) ※大学生協の学生組合員が加入できます。



学生賠償責任保険は、日常生活、正課の講義、インターンシップ中等における賠償事故を保障する保険です。

詳しい保障内容につきましては「CO-OP学生総合共済」パンフレットでご確認ください。

学生賠償責任保険 (一人暮らし特約なし) 19H

1年間の保険料 2024年4月29日までに払込んだ場合 学生賠償責任保険 (一人暮らし特約なし) ▶ **1,800円**

- 実家通学の方
- アパート、寮などにお住まい(予定)で、「お住まい」等を取り巻くリスクに備える一人暮らしのための保障が**不要**な方
- 国内・国外の保障です。

19H **ポイント1**

インターンシップ中やアルバイト中、さらに海外での**賠償事故も保障**します

19H **ポイント2**

実験・実習中に発生した加害事故による賠償金や、医療実習中に発生した事故による院内感染の予防措置・治療の**費用を保障**します

19H **ポイント3**

自転車乗車中に他人をケガさせたり他人の財物を壊した場合など、**1事故最高3億円まで保障**します

● **インターンシップも安心!**
 多くの企業がインターンシップ受入期間中の賠償責任保険への加入を求めますが、「学生賠償責任保険」に加入していれば安心! 生協窓口で、「確認書」の発行をしていますので、企業への提出書類も学内でパッチリ揃えられます。

学生賠償責任保険にお部屋の保障をセット / (住まいの火災などの保障)

一人暮らし 寮生の方

学生賠償責任保険 一人暮らし特約あり 19HK

1年間の保険料 2024年4月29日までに払込んだ場合 学生賠償責任保険 (一人暮らし特約あり) ▶ **8,500円**

- アパート、寮などにお住まい(予定)で、「お住まい」等を取り巻くリスクに備える一人暮らしのための保障が**必要**な方
- 一人暮らし特約(除く父母駆けつけ費用保障)は国内のみの保障です。
- 「賃貸借契約」が必要ですが、入居前でも加入できます。
- 一人暮らし特約のみの加入はできません。

19HK **ポイント4** 一人暮らし特約あり

借家人賠償責任保障は水もれ等による、借用住宅への**賠償事故を保障**します。(示談交渉サービス付)
1事故最高1,000万円まで保障します

19HK **ポイント5** 一人暮らし特約あり

家財保障は、住宅(敷地内を含む)内での火災・水ぬれなどによる家財の損害や、家財や現金・自転車の盗難にも対応します

19HK **ポイント6** 一人暮らし特約あり

父母駆けつけ費用保障
 3日以上入院した場合などに親族が現地に駆けつけるために支出した交通費・宿泊費等を保障します。

「一人暮らし特約あり」は、上記の保障(19H)がすべて含まれ、さらに借用住宅の損害や家財・盗難にも対応します。

示談交渉サービス付(国内での賠償事故) 19H 19HK

示談交渉サービスとは、この保険の被保険者が加害者となったとき、相手方および被保険者の同意を得られた場合、被保険者に代わって保険会社が被害者と折衝し解決するサービスです。

24時間受付OK
 保険金請求は、コープ共済センターへ電話またはインターネットでの事故受付も可能です。

～他人への賠償と一人暮らしでのリスクに備える～

全国支払事例 2021年4月～2022年9月

【学生賠償責任保険】一人暮らし特約なし(19H)

事故分類	事故状況	示談交渉	支払保険金
自転車事故	対人 自転車走行中、マンションから歩いて出てきた歩行者に衝突しケガをさせた。	有	5,944,508円
	対人 自転車で走行中にバス停から出てきた歩行者と接触し、相手方が手を骨折した。	有	2,713,805円
	対物 信号のない交差点を自転車で一旦停止せず右折しようとしたところ、右から直進してきた相手自転車と接触し損害を与えた。	有	226,360円
対人対物	自転車で相手方自転車を追い越す際に接触し、ケガをさせ損害も与えた。	有	7,109,274円
	正課の講義中の事故	研究室のカメラを減光フィルターせずに使用し、破損させた。	無
	実験で遠心機を使用中、蓋を閉めずに遠心してしまいローターの接続部が破損した。	無	1,554,850円
	研究室の共用ノートPCに飲み物をこぼして破損させた。	無	124,190円
	大学の医療実習中に患者の血液が目に入ったため、感染予防の治療をした。	無	42,415円
スポーツ中の事故	スキー中、相手に追突し負傷させた。	有	2,444,932円
	野球練習中にボールがネットを超えて、駐車場の車に当たり破損させた。	無	206,151円
水もれ事故	水抜きをしなかったため、ユニットバスの給水管が凍結破損し、階下に水もれした。	有	2,492,506円
	洗濯機のホースが外れ階下へ水もれし、損害を与えた。	有	500,008円
アルバイト中の事故	アルバイト中にガラス扉を破損	有	268,636円
	アルバイト先で見本品のパソコンを壊した。	無	78,650円
インターンシップ中の事故	インターンシップ先から借りていた足の装具の部品を紛失した。	無	2,343円

【学生賠償責任保険】一人暮らし特約あり(19HK)

事故分類	事故状況	示談交渉	支払保険金
借家人賠償責任保障	シャワーを浴びている際に転倒して浴槽に接触し、浴槽に穴が開いた。	有	913,000円
	アパートで揚げ物をしている際に油に引火し、壁・天井、家財が汚損した。	有	333,575円
	ソファを動かして床と壁にキズをつけた。	有	83,037円
借家人賠償責任保障家財保障	電気ストーブから出火し、借用住宅に損害を与え、自分の家財にも損害が生じた。	無	7,111,894円
	水抜きを忘れ水道管が凍結破裂し、自室および4階から1階へ水もれ損害を与えた。自身の家財も水ぬれ損害が生じた。	無	5,527,032円
	洗濯機ホース接合部が外れ水もれし、室内および家財に水ぬれ損害を与えた。	無	790,317円
家財保障	アパートの他の部屋から出火、すすや放水で自室内の家財が汚損した。		588,968円
	ベランダ窓が割られ空き巣が入り、時計、スニーカーが盗難にあった。		76,230円
	模様替えの最中にテレビを倒し、液晶が割れた。		65,714円
修理費用保障	帰省中に水道管が破裂した。		83,600円
	寒暖差の影響で窓ガラスが割れた。		55,770円
父母駆けつけ費用保障	交通事故で3日以上入院。父母が駆けつけた。		100,000円
	自然気胸で3日以上入院。父母が駆けつけた。		83,160円

総合案内
生協加入共済
食生活
加入手続き
住まい新生活用品
パソコン
語学学習
学生委員会企画
キャンパスライフゼミ
教科書教材

生協加入とあわせて「安心」への備えを

4 学業継続を支援する保障 就学費用保障保険 19W (総合生活保険)



詳しい保障内容につきましては「CO・OP学生総合共済」パンフレットでご確認ください。また、ご加入に際して必ず重要事項説明書をご確認ください。

1年目の保険料 (1口加入の場合) 2024年4月29日までに払込んだ場合 ※最大15口までご加入いただけます。	2028年卒業(予定) ▶ 2,600円	2030年卒業(予定) ▶ 1,200円
--	----------------------	----------------------

※大学生協の学生組合員が加入できます。

扶養者が病気やケガで死亡したり、ケガで重度後遺障がいを負って、学生本人が扶養者に扶養されなくなった場合の学資費用をサポート。

※CO・OP学生総合共済には、500万円の扶養者事故死亡保障がありますが、学資費用をサポートする保険としておすすめいたします。

学資費用の保障とは

- 大学に納付する授業料、実験・実習費など
- 大学からの指示に基づく教科書・教材などを購入した費用
- 通学のための定期代および一人暮らしの方の家賃 (口数に関わらず年間10万円まで)

大学授業料や教科書・教材等のほか、「通学定期代・一人暮らしの家賃」も対象です！

◎1口加入の場合、上記の学資費用(実費)を卒業予定年まで1年間最高25万円まで保障します。加入口数は、学部等に応じてお選びください。

ご参考

埼玉大生の学資費用はどれくらい？

学士課程・年間授業料 535,800円
教科書・参考書代 年間5万円~15万円

最大で年間70万円程度の学資費用負担に備えれば安心なので、3口加入がおすすめです。



全国支払事例【就学費用保障保険 19W】

2019年4月~2023年3月

傷病名	加入口数	支払年度	支払保険金合計	支払内訳				概要説明
				授業料	教材費	通学交通費	家賃	
心不全	2口	2019年度	111,961円	—	13,841円	98,120円	—	1年目は授業料支払済みのため教材費、通学交通費を請求。2年目以降は授業料を請求。(卒業予定年まで毎年請求可能)
		2020年度	500,000円	500,000円	—	—	—	
		2021年度	500,000円	500,000円	—	—	—	
		2022年度	500,000円	500,000円	—	—	—	
急性心筋梗塞	2口	2020年度	489,500円	389,500円	—	—	100,000円	1年目は前期授業料支払済みのため後期授業料と家賃を請求。2年目以降は授業料を請求。(卒業予定年まで毎年請求可能)
		2021年度	500,000円	500,000円	—	—	—	
		2022年度	500,000円	500,000円	—	—	—	
くも膜下出血	3口	2019年度	367,900円	267,900円	—	—	100,000円	1年目は後期授業料の全額と家賃を請求。2年目以降は年間授業料と教材費、家賃を請求。(卒業予定年まで毎年請求可能)
		2020年度	658,074円	535,800円	22,274円	—	100,000円	
		2021年度	648,457円	535,800円	12,657円	—	100,000円	
		2022年度	367,900円	267,900円	—	—	100,000円	
左肺腺癌	4口	2019年度	30,840円	—	—	30,840円	—	1年目は授業料支払済みのため通学交通費を請求。2年目以降は授業料と通学交通費を請求。(卒業予定年まで毎年請求可能)
		2020年度	1,000,000円	1,000,000円	—	—	—	
		2021年度	1,000,000円	969,160円	—	30,840円	—	
		2022年度	1,000,000円	1,000,000円	—	—	—	
膵癌	5口	2020年度	1,112,790円	1,070,000円	19,030円	23,760円	—	1年目は学資費用等支払済みのため2年目から授業料、教材費、通学交通費を請求。(卒業予定年まで毎年請求可能)
		2021年度	1,108,402円	1,045,000円	9,152円	54,250円	—	
		2022年度	1,121,820円	1,045,000円	—	76,820円	—	

~扶養者のもしもと日常生活のもしもに備える~

5 突然のトラブルを助けるサービス 学生生活110番

※共済・保険とは別のサービスです。



詳しい保障内容につきましては上記パンフレットでご確認ください。

会費(新規加入) 会費は卒業予定年まで一括払い	4年タイプ ▶ 9,450円	2年タイプ ▶ 5,670円
----------------------------	----------------	----------------

学生の皆様の様々な悩み・トラブルに対して、相談・各種機関の窓口紹介・トラブル出動サポートを24時間・365日提供しています。

一人暮らしの方はもちろん、実家から通学の方も、学生もご家族も、安心してご利用いただけます。学生生活110番は安心して楽しい学生生活を、入学から卒業までサポートいたします。



サポート内容

トラブル出動サポート

トラブル発生時に
出動するサポートです。

水まわり	カギ	自転車
ガラス	自動車	バイク

生活相談電話サポート

様々な悩みを
相談していただけるサポートです。

紛失	盗難
病院案内	就労 etc.

トラブルは夜間でも数多く発生しています

「学生生活110番」ご利用実績の一例

期間：2022年4月1日~2023年3月31日

区分	出張相談	時間	依頼内容	対応	一般料金	学生生活110番
水まわり	出張	0時41分	浴室の排水詰まりの修理依頼。	ローポン作業、トラー作業、高圧洗浄作業にて解消。	29,700円	無料
水まわり	出張	7時22分	お母様より入電。台所水栓の吐水口から漏水。	カートリッジ交換作業にて解消。	27,275円	9,515円
自転車	出張	16時48分	自転車の後輪タイヤがパンク。修理依頼。	後輪のチューブ交換実施。	3,850円	1,600円
カギ	出張	2時37分	玄関ドアの開錠依頼。	特殊開錠実施。	19,800円	無料
バイク	出張	17時54分	バイクのバッテリー上がりのため、作業依頼。	ジャンピング作業実施。	16,170円	無料
パソコン	相談	20時56分	パソコンがウイルスに感染した。	専門サポートより対応。	—	無料
病院案内	相談	0時39分	心臓が痛いため、近隣の病院を教えてください。	自治体の救急対応病院および受診・相談センターをご案内。緊急性が高い場合は、119番への連絡を躊躇されないうご案内。	—	無料
アルバイト	相談	1時59分	大学での勉強に集中したいため、アルバイトを辞めたいと申告したところ代わりを探さないと辞めさせられないと言われてしまった。	専門サポートを通して対応。労働者にその義務はない旨をご説明。念のため雇用時の雇用契約書を確認いただき、メール等記録が残る形での協議をご案内。	—	無料

生協加入とあわせて「安心」への備えを

三井住友カード(株)作成:広告ページ

大学生になってはじめてつくるクレジットカードのご案内

**大学生協おすすめの安心カード
三井住友カード(NL)**

お申込みはコチラ▼

大学生活がはじまる
この機会に是非!

【最短10秒発行】すぐに手元のスマホで使える!
入会特典盛り山!

三井住友カード(NL)ならカード番号の記載が無いナンバーレスなので、不正利用の防止において高いセキュリティを備えています。安心・安全機能が充実しているため、大学生になってはじめて持つなら「この1枚」と大学生協も自信を持ってお勧めするカードです。

年会費永年無料 申込条件:満18歳以上の方(高校生は除く)
※大学生協のある大学への入学予定者は毎年11月1日よりお申込みいただけます。その際は入学予定の大学名にてお申込みください。
※未成年の方は親権者の同意が必要となります。

世界中で使える!
ご入会時にご選択いただいたブランド「Visa」or「Mastercard」マークのあるお店ならインターネットサイトも含めて、世界中でご利用いただけます。スマホ決済にも使えます!

安心保険
カード紛失・盗難保険だけでなく海外旅行傷害保険も付帯されています。※事前に旅費等をカードでお支払いいただくことが条件となっています。

Vポイント カードのご利用金額に応じて、景品やマイルやギフトカード、他社ポイントに移行できるVポイントをプレゼント!

通常	ご利用金額200円(税込) = 1ポイント (0.5%還元)
----	--------------------------------

大学生協店舗のご利用!	対象のコンビニ・飲食店で! (※2)	学生ポイント
ポイント最大1%還元! 上記通常ポイントに加えて、ご利用金額200円(税込)につき+0.5% (※1)ポイントが還元されます。	ポイント最大7%還元!! 対象店舗では上記通常ポイントに加えて、スマホのVisaのタッチ決済・Mastercard®タッチ決済 (※3)で支払うと、ご利用金額200円(税込)につき+6.5%ポイント還元 (※4)	ポイント最大10%還元!! (※4) 対象サービスご利用で上記通常ポイントに加え、ご利用金額200円(税込)につき+9.5%ポイントが還元されます。

※1 全国の大学生協店舗でのご利用が条件となります。(一部店舗によってはクレジットカードがご利用いただけない場合がございます) ※2 商業施設内の店舗など、一部ポイント加算の対象とならない場合があります。 ※3 ID、カードの差込み、磁気取引は対象外です。 ※4 特典付与には条件・上限があります。詳細は必ず三井住友カードのホームページにてご確認ください。

2023年11月時点

何かあったときは、
生協ホームページの
このバナーを
クリックしてください!

CO・OP学生総合共済勧誘方針

- 日本コープ共済生活協同組合連合会、埼玉大学生協同組合では、CO・OP学生総合共済のお勧めにあたり、「金融サービスの提供に関する法律」にもとづいて、つぎの勧誘方針を定めていますので、ご案内いたします。
- CO・OP学生総合共済のお勧めにあたっては、消費生活協同組合法、金融サービスの提供に関する法律、消費者契約法、個人情報保護に関する法律およびその他各種法令等を遵守し、適正なお勧めに努めます。
 - CO・OP学生総合共済のお勧めにあたっては、保障の内容、重要事項等を組合員の皆さまにご理解いただけるよう努めます。
 - CO・OP学生総合共済のお勧めにあたっては、組合員の皆さまの意向にそって、無理のない時間帯や場所等の配慮に努めます。
 - 万が一共済金の支払事由が発生した場合におきましては、迅速かつ的確な共済金のお支払いができるよう努めます。
 - 個人情報保護の重要性を認識し、ご契約に関する情報等については、適正かつ厳正に管理いたします。
 - 組合員の皆さまのご意見等の収集に努め、今後の共済開発やお勧めに反映していくよう努めます。

個人情報保護方針・定款

埼玉大学生協同組合 個人情報保護方針・定款は生協のホームページに全文掲載しています。是非ご覧ください。

<https://www.univcoop.jp/saitama-u/>

お問い合わせ 埼玉大学生協同組合

本部 048-853-1764 (平日10:30~16:00)
入学準備説明会会場 048-840-1853 (営業日のみ)

6 お手持ちのスマートフォンで決済。入学前事前チャージにご協力ください。 生協電子マネー

生協電子マネーは、生協のお店(購買・書籍)および食堂専用で使える電子マネーです。

- 生協のお店・食堂利用が **キャッシュレス** でスピーディー。
- フェアやキャンペーン時に **ポイント** も付いておトクです。



新入生の皆さんへのお願い
基本プラン・安心プランにて、入学前事前チャージをお願いします。

授業が始まると、大学生活がガラッと変わり、あわただしくなります。混雑する教科書購入や学食の利用も、生協電子マネーの入学前チャージをしておけば、キャッシュレス利用でスピーディーです。

入学前事前チャージ

30,000円

4・5月分の
昼食金額を想定

生協電子マネーは、
食堂はもちろん、購買店舗にて教科書・教材の購入にも
ご利用いただけます。

※生協マネーは、各店舗のレジにて現金チャージも可能です。
(お昼休みのピーク中は現金チャージをお受けできない場合もございます。)
※安心プランの入学前事前チャージ金額は、50,000円の設定になっています。

- ✓ 生協電子マネーが足りなくなった際は、コンビニから追加チャージができます。生協のお店・食堂からも入金ができますのでお問合せください。(生協電子マネーは、オートチャージの設定はできません。)
- ✓ 生協電子マネーのポイントが付くおトクなキャンペーンを行います。生協からのお知らせを定期的にチェックしましょう。生協を利用される際には、スマートフォンをお忘れなくお願いします。
- ✓ 生協電子マネーの利用履歴・残高確認は、大学生協「組合員アプリ」上でご確認できます。スマートフォンを落とした際には、マイページから生協電子マネーの利用を停止できます。

組合員証発行(大学生協アプリ(公式))については
右記の二次元コードをご確認下さい。



埼玉大学生協同組合「新入生応援サイト」 <https://text.univ.coop/puk/START/saitama-u/>

埼玉大学 新入生 検索

食生活

生協食堂でバランスの良い食事を!

昼食から夕食まで、学生の日々の食事を支える食堂です!早めの昼食から気分転換のデザート、夕食までご利用いただけます!

生協食堂では栄養バランスを考えた豊富なメニューを提供しています。自分で好きなメニューを選んで組み合わせられるカフェテリア業態の食堂です。

ぜひ生協マナーを活用して、バランスの良い食事がとれるようにしましょう!

大学生活は、講義やレポート、部活・サークル、アルバイト、さらに旅行や留学と、活動範囲も広がりが充実します。

はじめての一人暮らしをスタートする人もたくさんいますね。忙しくなると疎かになるのが食事。そして、節約したい!と一番に切り詰めるのが食費です。

自分の子どもはしっかりとご飯を食べているのか…保護者の皆様も心配ですよね。



メニューに迷ったら?

埼玉大生協ではカフェテリア方式を導入して、自分で好きに組み合わせることができます。

慣れないあいだは何を食べようか迷ってしまいますよね。迷ったときには、毎週お勧めメニューが変わるのでそれをたべてみてはいかがでしょうか。管理栄養士のおすすめの組み合わせもあります。慣れてきたら栄養バランスを考えながら自分だけの最高の組み合わせを見つけてください。

Voice

先輩からのメッセージ



工学部23年度卒業予定
埼玉大学大学院進学予定
野上 恭祐 さん
(一人暮らし)

こんにちは!4年間ほぼ毎日大学の食堂にお世話になってきました。埼玉大学食堂には、どんぶりや麺類、軽くつまめるおかずまで、いろいろのメニューが目白押しです!週や月ごとに少しずつメニューが変わるため、毎日利用してもぜんぜん飽きることはありませんよ。

私が特におすすめするメニューは、旨辛丼です!一人暮らしをしている身からすると、海鮮ものを食べることはあまりないため、こうして学校の食堂で手軽に海鮮を食べることができるのありがたいです。

季節ごとに限定メニューが出てくるのも特徴です。例えば、夏場には、冷やし担々麺がメニューに登場します。少しピリ辛だけど、冷やしてあるため、夏場でもペロッと食べることができます。勢いよく吸い込んでむせないように注意ですね、これで夏バテも防げますね!また、冬場には、クリスマス仕様のメニューも登場します。クリスマスケーキがおいであることもあり、食堂で手軽にクリスマス気分を味わうこともできますね。

このように、季節や時期に合わせた様々なメニューも多々存在するため、食堂にいらながらも、季節感を感じることができます。

ぜひ、みなさんも、大学の食堂を利用してみてくださいね!

埼玉大生協では食育にも力を入れています。

メニューカードの活用

生協食堂の利用を通して栄養バランスやカロリーを意識して食事することを身につけてほしいと願っています。



栄養バランス

乱れがちな栄養バランスを学食で整えよう!不足しがちな野菜は小鉢やとん汁がおすすめ!



アプリで栄養価をチェック

生協アプリでは食事の履歴を確認することができ、そこで栄養価なども確認できるようになっています。これを参考に日々の食生活を見直してみましょう。

項目	11月9日(木)	11月22日(木)	割合
エネルギー(kcal)	1,166.00	994.00	85.3%
タンパク質(g)	30.80	32.00	78%
脂質(g)	40.50	31.00	76.5%
炭水化物(g)	163.80	147.00	90%
食塩相当量(g)	2.20	2.80	79%
カルシウム(mg)	112.00	300.00	37.3%
野菜量(g)	128.00	130.00	98%
鉄(mg)	1.30	2.80	46%
ビタミンA(μgRAE)	123.00	319.00	38%
ビタミンB1(mg)	0.17	0.53	32%
ビタミンB2(mg)	0.73	0.60	82%
ビタミンC(mg)	16.00	38.00	42%



100円食堂アンケート(一部抜粋)

- 100円食堂のおかげで朝食を毎日食べるようになりました。1限に行くようになりました。
- 朝から元気チャージできました!ありがとうございました!
- 朝早く起きて朝食を食べる習慣ができました。今後もやって欲しいです。

100円食堂

埼玉大生協では大学の協力のもと、学生の食支援の一環として100円食堂を実施しております。2023年度は朝食を100円で提供し大好評を博しました。



Voice
先輩からの
メッセージ



教育学部 新3年
富樫彩弥さん(一人暮らし)

学食では、生協マネーという大学生協の組合員であれば誰でも使うことが出来る電子マネーがあり、生協マネーのチャージはクレジットカード等でもできるので仕送りとは別で親からお昼ごはん代を貰って、学食を利用します。

実際、一人暮らしになると栄養バランスの偏りがあったり、ご飯を食べなかつたりすることがあるため、バランスの良い食事が学食を利用することでとれるのでとてもおすすめです。生協マネーで支払いを行うとネットで自分の栄養バランスの偏りを視覚的に確認でき、意識的にバランスを気にするようになりました。

また、保護者も生協マネーは学食と食品部という購買のみでの利用となるため、バランスの良い食事をきちんと食べられる安心やチャージが必要なため生協マネーが無くなることできちんとご飯を食べていることも知れる機会となると思います。

Voice
先輩からの
メッセージ



理学部 新2年
小林璃子さん(実家暮らし)

お弁当より学食を多く利用します。特に、空きコマで暇な時や友達とご飯を食べたい時に利用します。

ご飯もラーメンや郷土料理が出ることが私の考える学食の魅力の1つです!学食に同級生を誘って仲良くなるきっかけを作ることが出来るので、友達作りのために利用するのもあります!

Voice
先輩からの
メッセージ



経済学部 新3年
宮田彩代さん(学生宿舎暮らし)

学食は期間限定のメニューがあるので、それを目当てに食べに行くことが多いです。期間限定のメニューが出るのがすごく楽しみです。

ご飯系も麺系も色々なメニューがあるので、優柔不断な私は何を食べるかいつも迷ってしまいます。メニューが豊富で飽きにくいのも学食の良いところです!また、友達を誘いやすいというのも学食の魅力の一つだと思います。

学食を利用しない日は、時間がないときは経済学部棟のロビーで、時間があるときは家に帰ってご飯を食べます!

混雑緩和

新入生が学食にきて最初にびっくりするのはその人の多さでしょう。でも大丈夫!食堂には500以上の客席があり、毎時間700食以上を提供できる「短時間大量出食」が可能なカフェテリア方式を採用しているため、見た目よりも早く食事がとれます。

また、埼玉大生協の2つある食堂では混雑緩和のための様々な取り組みを行っています。例えば、席の譲り合いの声掛け、アプリ決済レーンなど。

とはいえ、利用する組合員の協力があってこそ。ご利用の際は席の譲り合い、アプリ画面の準備などご協力をお願いします。

生協マネーの使い方

生協マネーは「大学生協アプリ(公式)」をダウンロードして利用できる決済方法です。生協食堂での食事はもちろん、購買部の飲料や食品、教科書や書籍、文房具など生協のお店で使える電子マネーです。

保護者の方からも入金ができるのでお子様への仕送り代わりにもなります。

組合員の手続き後、アプリをダウンロードしてログインをすると使用可能になります。生協マネーの利用にはpokepayの登録も必要になるのでご利用前にご確認ください。詳しくは加入WEBマニュアルにアプリ登録の手順が記載されていますのでご確認ください。



生協マネーのQ&A

- Q** 生協マネーはどれくらいの人が利用していますか?
- A** 2023年度は約4,600の方が登録し利用しています。
2023年4月には、約46%の方が生協電子マネーで生協食堂を利用しました。

- Q** どういったメリットがありますか?
- A** レジでの決済が早くスムーズに会計ができ、利用の履歴が確認できること、各種キャンペーンでポイントが付くことなどがあげられます。

- Q** ポイントなどはつきますか?
- A** チャージの際や利用の際にポイントが付くキャンペーンを予定しております。キャンペーンの予定はアプリ内にてお知らせします。

- Q** 入金はどこでできますか?
- A** 入金はレジまたはアプリから可能です。またクレジットやコンビニ払いも可能で、遠隔地の保護者からの入金も可能です。

一言カード

生協には一言カードという組合員の声をかいて、店舗運営を行なう仕組みがあります。ご意見を1つずつ、生協職員が確認し、回答させていただいております。また、実現できるものに関しては、実現をしております。2023年度は「麦ごはんの販売時間延長」や「巣ごもり卵の復活」など一言カードの声を実現しております。

加入手続き

生協・共済・保険等 加入手続き方法

▶ 加入手続きはWebから

手続きを始める前にチェック!

メールアドレス登録には @univcoop.or.jp からのメール受信が必要になります。迷惑メール設定、フィルター設定等をご確認ください。

共済・保険もあわせてお申し込みされる方

2年目以降の共済掛金・保険料の引落口座登録を「Webで登録」される場合は、金融機関ごとの必要項目を**事前に確認**ください

ご利用可能な金融機関については加入Webシステムのなかでご案内しておりますので、そちらをご覧ください。
※引落口座登録は「申込用紙(郵送)」でも行えます。(STEP⑦で選択)

▶ さあ、始めましょう

埼玉大学生協
ホームページへアクセス

<https://onl.tw/hT9FtCk>

埼玉大学生協

※【加入Web休止期間】
システムメンテナンス等による利用停止期間中は
サイトトップページにてご案内いたします。

Web加入 Q&A

- | | |
|---|--|
| Q 手続き中「他のブラウザで登録されたため、ページを表示することができません」とエラーが出た。 | A ボタンを複数回押したことで、起こったと考えられます。再起動させたのち、最初から手続きをお願いします。(古いデータが残ってしまっている可能性があるため、再起動をお願いします。) |
| Q 2年目以降の共済掛金・保険料引き落としの口座振替手続きが完了したかわからない。 | A 口座振替手続きが完了して「収納機関へ通知」を押すと、加入Webシステムの「入力内容確認」の画面が表示されます。この画面が表示されれば、手続きは完了しています。 |
| Q コンビニ払いを選択して手続き完了したが、クレジットカード払いに変更したい。 | A 現在の登録情報は1週間保持されます。1週間後に未払いの場合、データが自動的に削除されますので、1週間後に最初のメールアドレス登録からやり直してください。もしすぐに手続きをやり直したい場合は、異なるメールアドレスから手続きできます。 |
| Q クレジット精算の途中で止まってしまった。もう一度手続きをすると二重払いにならないか不安だ。 | A 完了メールが届いていなければ、決済は完了していませんので「二重払い」になることはありません。安心して再手続きをしてください。 |
| Q 2年目以降の共済掛金・保険料引き落としの口座振替手続きを2回行ってしまったのではないかと心配だ。 | A 2年目以降の共済掛金・保険料の引き落としは、口座登録をたとえ何回行ったとしても、1回の引き落とししか行われません。二重に引き落とされることはありませんのでご安心ください。 |
| Q 手続きを完了したが、2年目以降の共済掛金・保険料の振替口座を変更したい。 | A Webでの手続きはそのまま、書類(振替口座登録・変更届)にてお手続きいただけます。下記までお電話ください。(コープ共済センター 0120-16-9431) |
| Q 決済完了後に申し込んだものを変更したい。 | A 共済、保険の変更は、コープ共済センター(0120-16-9431)、もしくは、入学される大学の生協へお申し出ください。共済、保険以外の変更は、入学される大学の生協へお申し出ください。 |

スマホからもアクセスできます。



STEP.1
ご案内

STEP.2
お申し込み前のご確認

STEP.3
メールアドレス登録

STEP.4
お申込用URLをメールで受信

STEP.5
基本情報入力

STEP.6
加入プラン選択

STEP.7
口座振替登録
入力内容確認

STEP.8
初年度のお支払い

GOAL
申込完了!

STEP.1 加入Webシステムご利用上のご注意を確認し
お申し込み前のご確認へ をクリック

STEP.2 同意項目・サイトポリシーを確認し、各項目にチェック を入れてください

STEP.3 メールアドレスを登録
このメールアドレスへお申込用URLをお送りします。手続きをなさる方のメールアドレスを入力してください。

注意 メールアドレスは新入生ご本人のメールアドレスの登録をおすすめしております。
お子様と一緒に手続きください。

STEP.4 メール「メールアドレスの確認とお手続き用URLのお知らせ」が届きます
届いたメールのURLをクリックします。

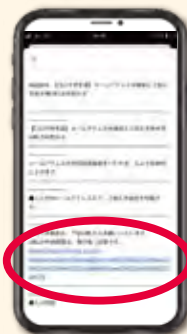

メール受信後、1時間以内にアクセスしてください

※1時間以内に手続き開始できなかった場合は、「STEP.1」から再度お手続きください。
※手続きを開始してから、登録途中でブラウザを閉じたり、一定時間画面操作がされなかった場合、明朝6:00以降に「STEP.1」から再度お手続きいただくことがございます。

STEP.5 基本情報入力
「加入者情報」「扶養者様情報」を入力します。
扶養者様住所について
契約関係書類の送付先となります。日本国内で、書類を確実に受け取れる住所をご登録ください。扶養者様が海外赴任・単身赴任等の場合も、扶養者様の留守宅等の日本国内住所をご登録ください。



地域生協(コープ)にご加入の方は、加入生協名を入力してください。



STEP.6 加入プラン選択
ご希望のプランをご選択ください。
『基本プラン』『安心プラン』以外をご希望の方は、生協へお問合わせください。

STEP.7 2年目以降の共済掛金・保険料の引き落とし口座登録
CO・OP学生総合共済、学生賠償責任保険、就学費用保障保険をお申し込みの方は、2年目以降の掛金・保険料の引き落とし口座の登録を行います。

ここから先は、各金融機関のサイトへ移動します

各サイトの指示に従い手続きを進めてください。
大学生協では入力された暗証番号・口座残高を取得することはありません。

金融機関でエラーになった場合 ●再度口座情報を確認してやり直す。
●郵送手続きをする。(生協へお問合わせください。)

STEP.8 初年度のお支払い
生協出資金、1年目の共済掛金、保険料等の支払方法を「クレジットカード精算」「コンビニ払い」から選択します。

「クレジットカード精算」の場合

クレジットカードの名義人はご扶養者様で構いません。

注意! ●生年月日はカード名義人の生年月日を入力してください。
●有効期限はカード記載の期限を入力してください。
●セキュリティコードはカードに記載されているものと一致しているかご確認ください。

「コンビニ払い」の場合

ご希望のコンビニを選択し、指示に従って進めてください。送信日より6日以内にお支払いください。

※支払い期限を過ぎてしまった場合、お手数ですがSTEP1からやり直してください。前回と同じアドレスでご登録いただけます。

コンビニ払いをご選択の場合は、「埼玉大学生協お支払い方法のお知らせ」というメールがまず届きます。コンビニでの払込確認後、「埼玉大生協Web手続き完了のお知らせ」のメールが届きます。

注意! 「埼玉大学生協お支払い方法のお知らせ」の段階では、まだお手続きは完了していません。
必ず、コンビニで払い込みをお願いいたします。



GOAL! 申込み完了
初年度のお支払い完了(お申し込み)後、Eメールにて、組合員番号、追加申込方法、大学生協アプリ利用方法のご案内をいたしますので、必ず、ご確認・保存をお願いいたします。

※生協アプリにて組合員証の表示・生協マネーがご利用できます。



その他注意事項

「加入受付確認証」について
送付されたメール本文中に「加入受付確認証」を表示するためのWebサイトのURLが記載されます。

照会番号は追加加入の際に必要となります。お手元にお控えください。



加入受付確認証

「共済証書」「保険加入者証」の送付について

「共済証書」「保険加入者証」は、お申し込みが完了し内容に不備がなければおおむね2週間前後で扶養者様住所欄にご記入の住所へお送りします。

お問い合わせ

埼玉大学生協生活協同組合

本部 048-853-1764 (平日10:30~16:00)
入学準備説明会会場 048-840-1853 (営業日のみ)

埼玉大学生協生活協同組合「新入生応援サイト」 <https://text.univ.coop/puk/START/saitama-u/>

埼玉大学 新入生 検索

加入手続き 完了から生協アプリ取得までの流れ(学生様用)

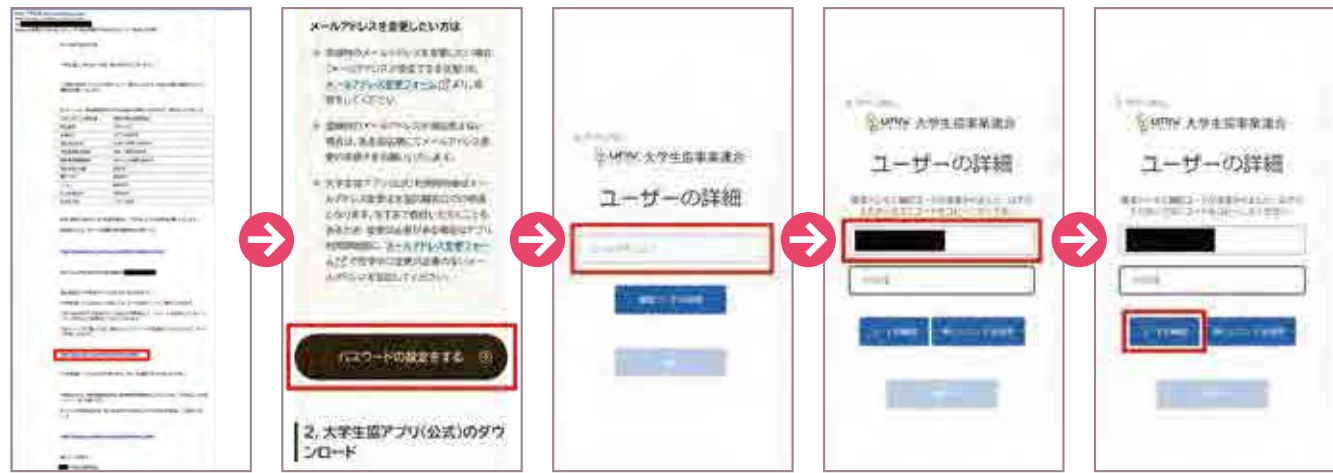

1. 【重要】大学生協加入組合員番号のお知らせと「アプリ登録」のお願い(メールアドレス)内の大学生協アプリ案内サイトのURLをタップ
 2. 大学生協アプリ案内サイト内の「パスワードの設定をする」をタップ
 3. 加入時に登録した学生本人のメールアドレスを入力
 4. 入力されたメールアドレス宛に送信されたパスワードを入力
 5. 「コード確認」をタップ



6. 「続行」をタップ後パスワードを入力し、「続行」をタップ
 7. 自動的に大学生協アプリ案内サイトに戻ります
 8. 大学生協アプリ案内サイトのアプリダウンロードリンクから「大学生協アプリ(公式)」をダウンロード
 9. 「サインイン」をタップ
 10. メールアドレスとパスワードを入力し、「サインイン」をタップ
 ※ソーシャルアカウントではサインインしないでください。



11. 送信された確認コードを入力し「確認コードで認証」をタップ
 12. 「確認コードを送信」をタップ
 13. 表示されたログイン画面で「〇〇〇で認証する」をタップ
 ※「〇〇〇で認証する」の〇〇〇は、携帯電話番号で登録している方は「SMS」、メールで登録している方は「メール」とそれぞれ表示されます。
 14. 表示されるpoképayログイン情報追加ポップアップで「設定する」をタップ
 15. 登録手続きが完了し「アクセスを許可する」をタップ



16. 送信された確認コードを入力し「ログイン」をタップ
 17. 決済機能登録画面が表示され携帯電話番号またはメールアドレスを入力し「確認コードを送信する」をタップ
 18. 「はい」をタップ
 19. SMSに送信された確認コードを入力し「コードの確認」をタップ
 ※「電話をする」を選択した方は電話メッセージに従ってください。
 20. 多要素認証のため電話番号を入力し「コードの送信」または「電話をする」をタップ
 ※国番号は「Japan(+81)」を選択してください。



21. 追加・変更したい項目を選択し、画面の案内に従って認証情報を設定
 ※Poképay/パスワード設定は使用しません
 22. 設定完了後は「完了」または「決済」ボタンをタップ
 23. 組合員証の教示は「電子組合員証」をタップ
 24. 決済機能の表示は「決済」をタップ

“ 扶養者、保護者様の生協アプリ取得までの流れはこちらよりご確認ください

掲載しているアプリ登録の流れは左記の二次元コードまたは <https://apps.univ.coop/mobileapp/> からもご確認ください。

”

まだ加入手続きがお済でない方は、22ページをご参考に
**生協への加入をお済ませの上、
 生協アプリ(公式)の取得をお願いします。**

住まい・新生活用品

住まい探しも生協で

埼玉大学生協では、埼玉大学より業務委託を受け、新入生、在校生に向けてお部屋紹介を行なっております。提携不動産業者や地元の家主さんを通じて様々なタイプの物件をご紹介します。また、埼玉大学の現役学生スタッフが中心となってお部屋紹介を行うので、「初めての一人暮らし」のご希望やご不安にお応えするメリットがあります！



埼玉大学生協
一人暮らし応援サイト

大学生協の 新生活用品カタログ

一般の通販や店舗で買うとココが大変!

- ❗ 時間がない!**
住まい探し等、引越に向け準備が多すぎ、生活用品購入は後回し...
- ❗ 見つからない!**
いざ探し始めるとお店やネットでは、気に入るものが見つかり辛い...
- ❗ 都合に合わせ届かない!**
配達日も限られ、複数店舗からの購入は「いつ」「何が」届くか混乱
- ❗ 行った店に在庫がない!**
引越前後の店舗は学生・社会人が入り乱れ、店頭在庫も不足気味
- ❗ いつまでも片付かない!**
お店や商品により届くタイミングがバラバラで、引越が終わらない...

生協のカタログなら **家具・家電・生活雑貨etc...** **約500アイテム掲載!!**
安心・便利システム

全国送料無料 お届け日・時間帯も指定できる!

大型家電4年間無料保証 組立・設置サポートあり!
[有料]

合格前予約申し込みができます!

カタログ請求はコチラ **2024年版新カタログを無料でお届けします**
(2023年12月発刊)

WEB SHOP 12月にリニューアルOPEN(予定)
<https://debut-univ.jp>

サービス提供: 株式会社シングルライフコミュニケーションズ

最寄りの駅からバス利用の埼玉大学では、
通学だけではなく、普段の買物や遊びに行くときにも活躍

アウトレット品

玉越工業 ボーグ(27インチ)

※3/30,3/31は自転車の販売日
お渡しも可能です。



台数限定

- ブラック
- ブルー
- シルバー

軽快車
タイプ

外装
6段

オート
ライト

自転車本体代金 税込16,400円
防犯登録料 600円

税込 **17,000**円

玉越工業 ブラックスペース(27インチ)



- ブラック
- ホワイト
- シルバー

LED
オート
ライト

外装
6段

自転車本体代金 税込27,400円
防犯登録料 600円

税込 **28,000**円

埼玉大学 生協 提携店 **新生活 自転車 応援フェア**

ご自宅まで配送OK! **購入サイト** **クーポンコード stu2478**
クーポンコード利用期限: 2024年5月31日まで

店舗ご来店でもご利用いただけるクーポンも配布中!!
詳しくは埼玉大学生協より配布されたリーフレットをご確認ください。

全国120店舗以上! **自転車 大型専門店 DAIWA CYCLE** 最寄店舗は **ダイワサイクルSTYLE** **ららぽーと富士見店**

パソコン・iPad

4年間安心してお使いいただくために

4年間に渡って使用していると、使い方が分からなかったり、故障などのトラブルが起きたりすることも考えられます。埼玉大学生協では、万全のサポート体制を通じて、ご卒業まで安心してパソコンをご使用いただくための用意をしています。

気軽に相談「サービスカウンター」

パソコンの相談や修理の受付は、書籍購買部にある「サービスカウンター」にて対応致します。授業の合間や休み時間に立ち寄れることは大学生にとっては、大きなメリットになります。量販店などでの購入の場合、購入店舗にて受付。ということが多く見受けられます。

授業の合間時間にもお答えします!

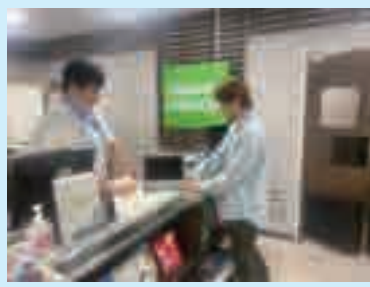

「次、授業なので時間がないです、、、でも、次パソコンを使うので、」その場で解決できることはすぐに対応させていただきます。大学内のカウンターですので、「おかしいな?」と思ったら、すぐにどんなことでもご質問ください。スタッフ一同、全力で対応させていただきます。

書籍購買部 カウンター 職員

修理の間に「代替機無料貸出サービス」

修理には一定の期間が必要です。その間にレポートなどの提出期限があったら大変です。生協では、修理中にパソコンを必要とされる方へ代替機の無料貸出を行っております。※貸出機の台数には限りがあります。

Voice

先輩からのメッセージ

キーボードが突然反応しなくなった。

教育学部 新4年生 天笠 千鶴さん

連絡なしに突然修理カウンターに行ったのですが、迅速にご対応いただけました。貸出サービスのおかげで、パソコンがなくて不便。ということもなく、授業に取り組むことができました。壊れたパソコンと同じ機種を貸していただけたので、使い方が分からない。ということもありませんでした。

Voice

先輩からのメッセージ

すぐに貸出機を借りられて助かりました。

教育学部 2023年度卒業 渡辺 茜さん

生協でノートパソコンを購入しました。冷却ファンの故障の際、代替機貸出を利用しました。課題はパソコンを使うものが多いので、学内のサービスカウンターですぐに貸出機を借りることができ、非常に助かりました。

1年に1度、「無料点検会」の実施

パソコンメーカーの技術者を招いて、予約不要の無料点検会を実施しています。普段パソコンを使用していて、動作に不安がある方が快適にご使用いただくためのお手伝いを致します。※使い方についての質問も大歓迎です。



4年間の長期「メーカー保証」自然故障は4年間無料で修理できます

パソコンは正しく使用していても、自然と故障してしまうことがあります。4年間に渡って使用すれば、その故障率が増えてしまう事は否めません。通常量販店などでは、1年間の保証がほとんどです。大学生協では、4年間安心してご利用いただくために、メーカー保証を4年間に延長しています。※Surfaceは、故障状況により本体交換になる可能性があります。またタイプカバー（ペン内蔵・キーボード）は消耗品となり、メーカー保証1年間になります。



CASE1

電源が突然付かなくなった!

症状:メモリとメイン基盤の不具合
¥91,260 → **無料で修理。**

CASE2

英語のエラーメッセージが出て起動しない!

症状:ハードディスクの不具合
¥59,292 → **無料で修理**



うっかり故障には「動産保障」不注意による故障は、5,000円〜で対応



CASE1

自転車で載せていてぶつけた!

症状:ディスプレイ・その他カバー破損
¥89,532→¥5,000円で修理
※4年目は、¥34,532の修理費用がかかります。

CASE2

飲み物をこぼしてしまった!

症状:キーボード、メイン基盤の不具合
¥116,424→¥5,000円で修理

※3年目以降は、保障限度額に応じて修理費用がかかります。



【数量限定】Microsoft Surface Pro9

Surfaceペン&キーボード付

ノートパソコンとして使えるのはもちろん、キーボードを外せば、タブレットとしても使えます。

持ち運びしやすいサイズで学生生活にぴったりです。今年度ご案内している機種で、唯一画面タッチ可能モデルです。授業の資料管理、ノート、レポートが全てこの1台で管理できます。



Voice
先輩からのメッセージ

Surfaceなら1台でできる♪
理学部
生体制御学科 新4年生 **田川 友理さん**

私はSurface Proを使っています。
授業中、データで配布された資料に、直接ペン入力することができるので便利です。
パソコンとタブレット(iPadなど)を両方購入しようと思っている人は、Surface Proだと1台で済みます!

基本セットに含まれています
USB-A(3.0/5Gbps)/HDMI最大4K
UHD(3840x2160@30Hz)/
C(Power Delivery 65W 接続先充電用)

OS:Windows 11 Pro
CPU: 第12世代 Core i5
メモリ:8GB
ストレージ:SSD256GB
重量:891g(タブレット単体)
1,560g(キーボード装着時)
駆動時間:約16時間

教養学部・教育学部・理学部最低スペックを満たしています。

基本セット 税込 **200,000**円

タブレット、タイプカバー(ペン内蔵)、3in1マルチ変換器
Microsoft Complete(4年間、定価37,399円相当)
ウィルスバスター4年版、使い方講座講座

レポート講座セット
(基本セット+レポート講習会)
税込 **215,000**円

プリンタセット
(基本セット+プリンタ)
税込 **247,000**円

iPadセット
(基本セット+iPad基本セット)
税込 **271,780**円

※ECサイトでのご購入される際は、基本セットにオプションとして組み合わせる形になります。

Surfaceを使いこなそう

Surface使い方講座を
購入者無料特典として付帯

Surfaceをノートとして使う

データで配られた資料(PDF)をOneNoteに挿入できて管理がしやすいです。資料にペンで手書き感覚で書けます。数式や化学式も直接書けるので、理系にもおすすめ!Surfaceを使えば、ノート、資料を効率的に管理できます。資料やノートをデータ化できるので、登校時の荷物が減ります。

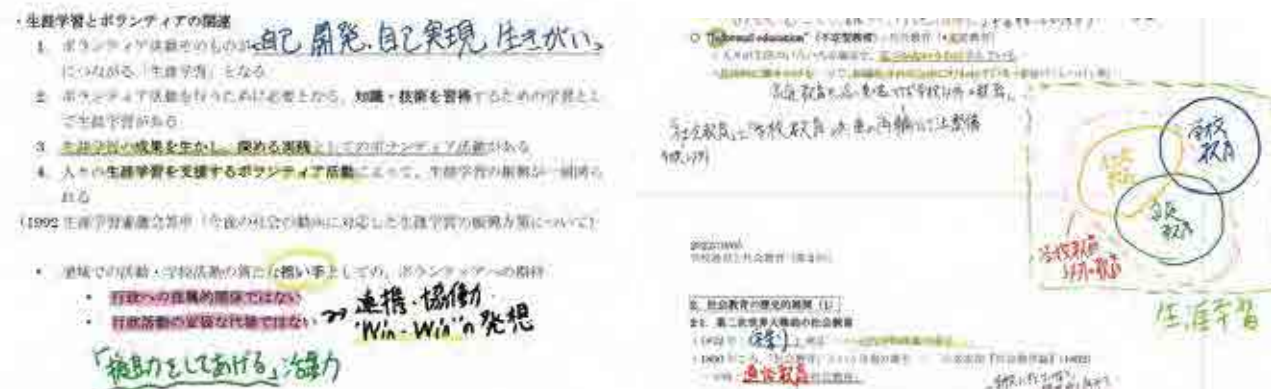

Voice
先輩からのメッセージ

Surfaceなら1台でできる♪

教育学部 新4年生 **大平 弦さん**

Surface Proは、パソコンとタブレットの両方の機能を備えています。

レポートを書く、プレゼン資料を作るなどパソコンとして使用できるだけでなく、OneNoteというアプリでデータで配布された資料にタッチペンで線や図、文字などを書き込むことによりタブレットとしても使用できます。資料を毎回印刷することなく、簡単にノートを取ることができます。

また背面カメラも付いているので、板書を撮影しOneNoteに貼り付けることが可能なので、全ての資料が一元化でき、とても便利です。

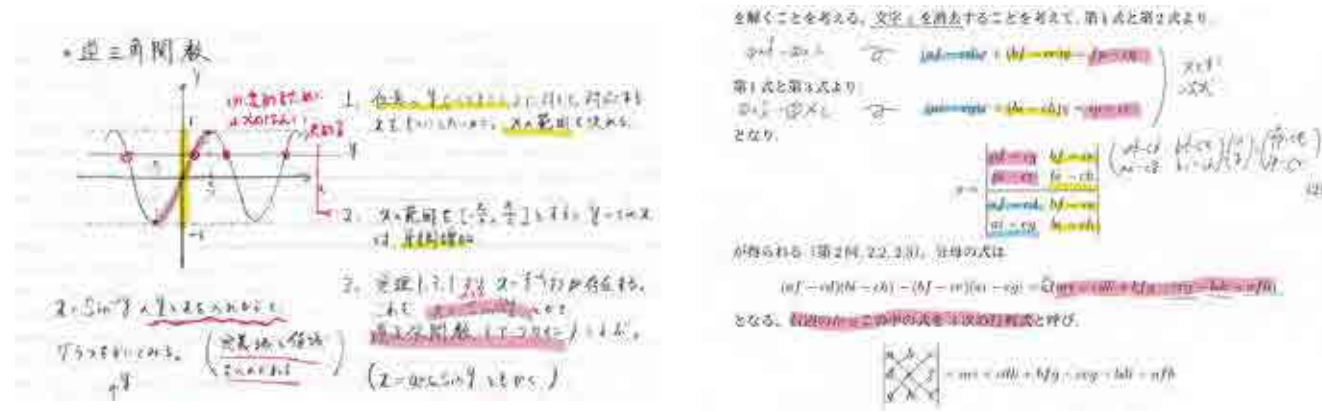

富士通 UH08

軽量・コンパクトなボディに、“豊富なコネクタ類”を搭載
画面占有率93%を誇る“超狭額縁”
画面比率16:10の14インチ液晶。“表示できる情報量が増加”



Voice
先輩からの
メッセージ

毎日持ち運ぶから軽いパソコンを!

経済学部 新3年生 阿部 秀祐さん

私は、生協で富士通のパソコンを購入しました。とにかく軽いです。毎日色々なところに持ち運びするものだからこそ、軽いに越したことはないです。
普段使いするには、十分なスペックを兼ね備えているのでおすすめです。

教養学部・教育学部・理学部最低スペックを満たしています。

OS:Windows 11 Home
CPU: 第12世代 Core i5
メモリ:16GB
ストレージ:SSD256GB
重量:918g
駆動時間:約29.5時間

基本セット

レポート講習会セット
プリンタセット
iPadセット

税込 **186,000円**
税込201,000円
税込233,000円
税込257,780円

工学部推奨スペックを満たしています。

OS:Windows 11 Home
CPU: 第13世代 Core i7
メモリ:16GB
ストレージ:SSD512GB
重量:918g
駆動時間:約29.5時間

基本セット

レポート講習会セット
プリンタセット
iPadセット

税込 **203,000円**
税込218,000円
税込250,000円
税込274,780円

※基本セット:パソコン本体、4年間のメーカー保証、動産保障、ウィルスバスター4年版
ECサイトでのご購入される際は、基本セットにオプションとして組み合わせる形になります。

iPadを授業に活用

iPadをノートとして使う

授業前に資料をダウンロードし、そのデータにiPadでメモを書き込む。
紙のように扱えるので、書き心地も良く扱いやすい。
タイピングでは表現しづらい図形や数式なども簡単にメモすることができ、修正も容易です。保存や検索がしやすいので履修する科目が多い大学生にはデジタルノートテイクがオススメです。

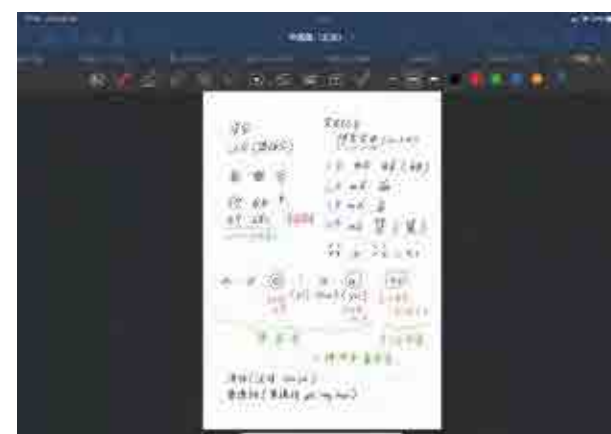

iPadを資料閲覧やサブモニターとして使う

授業中にパソコンを使用している際に、資料を表示。データで運用するので、パソコンと資料を共有することも可能です。

iPad (10世代) 64GB

Voice
先輩からの
メッセージ

教養学部 新3年 鈴木 柊さん

授業資料や動画の閲覧、日常的なインターネットの活用など、スマホやPCと似たような活用が出来ます。

レポートや課題関係の資料の作成、簡単な画像・動画の加工・編集などがあり、iPadでこなせる作業は非常に多種多様です。ここでクリエイティブ性に拍車をかける必須アイテムが、Apple pencil です。電子メモやノートでの活用はもちろんですが、絵を描いたりデザインをしたりとApple pencilによってiPadの活躍の幅はさらに広がります。私は実際にメモやノートアプリで計算や板書をしたり、ダウンロードした授業資料に直接書き込みをしたりと、大学生活の様々な場面でこのコンビを活用しています。ぜひ新生活で利用してみてください!



iPad基本セット 税込 **75,080円**

iPad本体 税込63,800円 Apple pencil(アダプタ付) 税込11,280円

生協Windowsパソコンと同時購入で **3,300円引き** 税込 **71,780円**

EPSON エコタンク搭載プリンター EW-M634T (5年間保守付き)



スマホ対応
自動両面プリント
印刷サイズ L判～A4
スキャン対応

カラリオスマイルplus

～安心の5年サポートサービス～

カラリオスマイルplusのご登録で、5年間の修理代金が無償に。
学生の皆さまに長く安心してご利用いただけるようになりました。

- 修理料金を全額サポート
- 自宅まで引取対応と修理回数の制限なし
- 未開封のインクはエプソンダイレクトショップのポイントに交換します。

大学生活におけるプリンタ活用場面

- 作成したレポートの印刷
- 授業・ゼミ用の資料の印刷
- 教育実習中の資料の印刷
- 卒業論文の印刷
- 就職活動に関する印刷
- スキャナでの紙資料の電子化
- 写真の印刷
- サークル活動での資料・チラシの印刷

4年間のコストを重視

1本のインクボトルで印刷できる枚数	
A4カラー文書	
カラーインク	ブラックインク
約6,000ページ	約7,500ページ

大学生活で印刷する枚数は、平均で7,000ページ
※初回1セット同梱



先輩からの
メッセージ

教育学部の先輩からのアドバイス

教育学部 2023年度卒業 上原 桜子さん

教育実習の際、家にプリンタがなく、毎朝コンビニで指導案をコピーしていました。朝早い教育実習ではかなり負担になりました。家にプリンタがあれば、疲れている時にコンビニに行かなくていいのに…と思っていました。教実習先にもよると思うのですが、プリンタは持っている、とても便利です。使いたい時に、インクがない、ということが、少ないエコタンクモデルはいいと思います。

Surface Pro9プリンタセット

税込 **247,000円**

富士通 UH08プリンタセット

Core i5モデル 税込 **233,000円**

Core i7モデル 税込 **250,000円**

大学生協プレミアムサポート

(生協パソコン購入者限定)

生協の店舗が休業の時も対応可能!!

■電話サポート4年間パック(遠隔サポート付き)

リモートサポートも行って質の高いサポートを提供します!
※2年目～4年目の対応時間は、365日10時～19時となります。

■代替機のお急ぎ便対応

※店頭にある貸出機には数に限りがございます。
貸出機の発送には時間がかかるケースもあります。
しかし、プレミアムサポートなら優先的に発送、さらにご自宅まで直接送付も対応します。

■OSリカバリー&初期セットアップ作業

修理に伴う初期化も初期セットアップ作業も追加料金なし!
セットアップに必要な情報をいただければ代行します。

■データリカバリー

パソコンが起動しないため、データのバックアップが取れない。
そんな場合でも簡易的なデータ取り出しが無料に

■大学(生協)の休み期間中の修理宅配受付サービス

長期の休み中に万が一パソコンに故障が発生しても万全です。
修理業者で直接修理品の受付を行い、修理対応

税込 **15,000円**

先輩出張サポート 不安な設定まとめて解決! 埼玉大の先輩がご自宅にてレクチャーします

パソコンセットアップ	インターネット設定	プリンタ設定
Officeライセンス認証	ウイルス対策ソフト設定	後から自分のできるように

・感染症が不安な方など、出張の代わりにオンラインでのサポートにも対応いたします。
・サポート日程:お申し込みいただいた方専用窓口にて日程調整をいたします。サポート期間は2024年6月末までとさせていただきます。
・出張エリア:東京都・埼玉県・神奈川県・千葉県(ご自宅から通学キャンパスまで片道2時間以上かかる場合、または高速道路や特急利用の必要がある場合には、サポート方法につきましてご相談させていただく可能性がございます。)
・ご用意いただくもの:インターネット設定が必要な場合は回線業者からのアカウント通知書。
無線LAN設定、プリンタ設定をご希望の場合は機器と取扱書。出張サポート時にご提示いただけない場合は設定できません。また、再出張は別途ご費用がかかります。
・お申込みされた方の個人情報は、企画運営事業者(株)TRYWARPが厳重に管理し、お客様へのご連絡に使用します。
・お申込み後の変更・取消料(費用割合)は以下の通りです。3月中または訪問2日前まで20%/4月中または訪問前日まで50%/5月以降または訪問当日10%
※サポート途中でのキャンセル(ご返金)は承れませんのでご了承ください。
・同性のスタッフが伺います。



PCサポート 協力:(株)TRYWARP
生協とTRYWARPと大学生による新入生のための安心企画です



手厚く安心プラン
設定レクチャー付き
120～150分程度
大学生協特別価格
33,000円 (税込)

ネット回線が必要な方必見! フローチャート

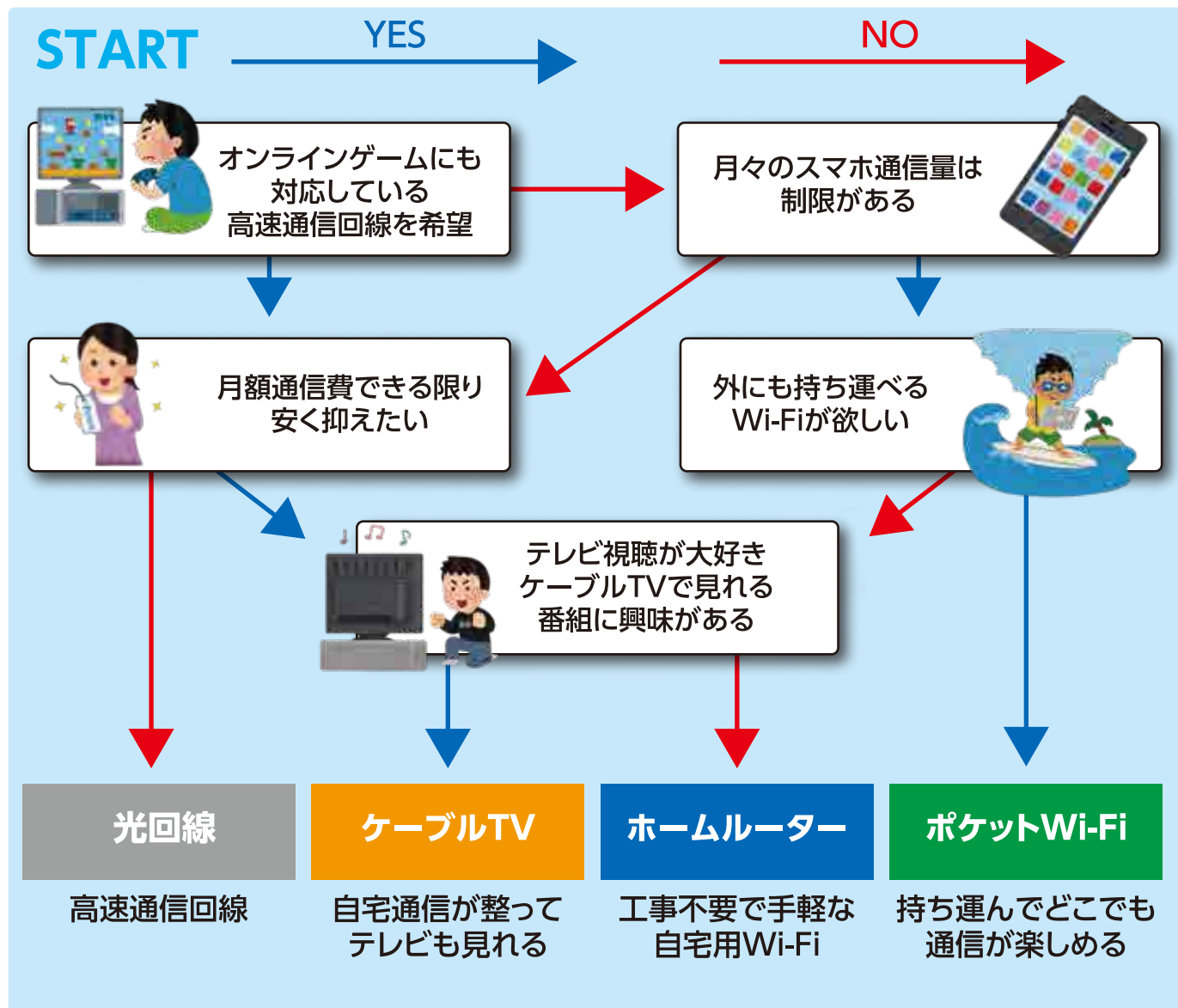

光回線

生協推奨

高速通信回線

ケーブルTV

生協限定プランあり

外にも持ち運べるWi-Fiが欲しい
月額 3,300円から

J:COM

ホームルーター

生協限定プランあり 工事不要で使えるご自宅用Wi-Fi
月額 3,718円(4年割引)

SoftBank Air

ポケットWi-Fi

生協限定プランあり 持ち運び可! 3キャリア対応
月額 3,880円から

TRE mobile

埼玉大の一人暮らしの先輩たちに聞いた! うちのインターネット環境どうしてる??

契約した物件にネットが付いていなかった。
無料ネット付物件契約だが、繋がりにくい時がある。

- 無料ネット
- 光回線
- ケーブルTV
- ホームルーター
- ポケットWi-Fi
- デザリング

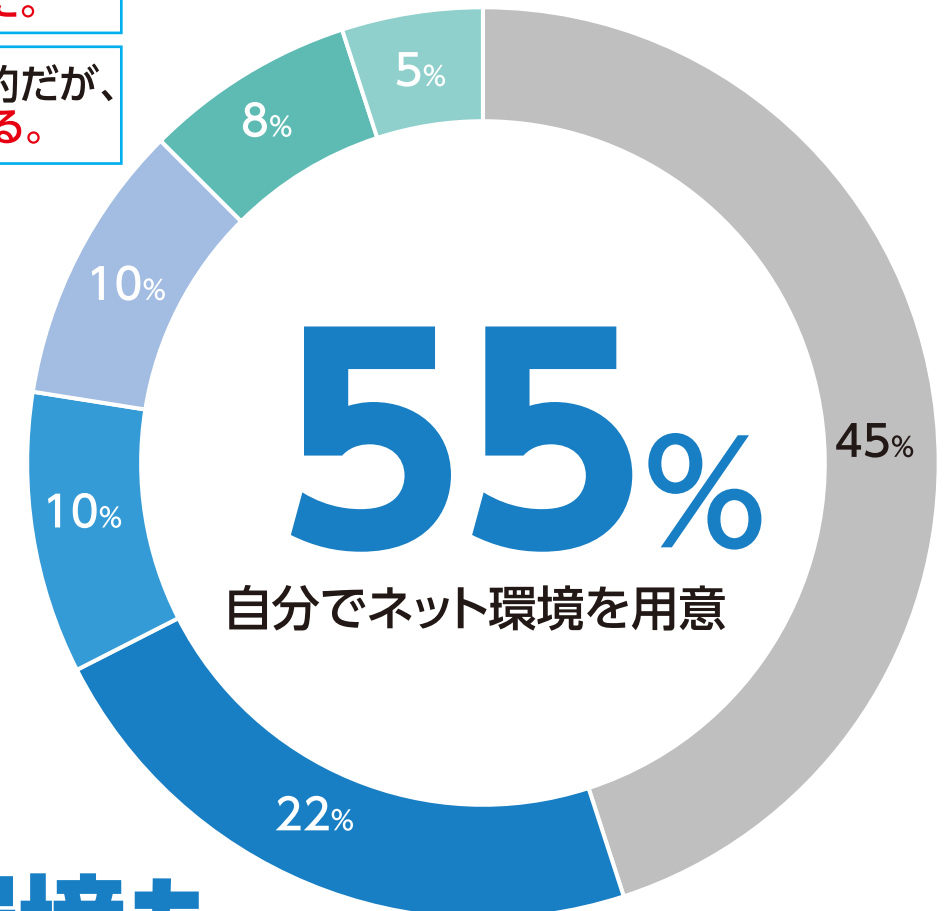

ネット環境も 生協にお任せください!

埼玉大学生協ならインターネットのお申込がお得!!
生協限定価格にてご提供あり

生協でインターネットを契約した先輩

1年生 / 一人暮らし / ホームルーターを利用中
昨年の入学時に生協のチラシを見てお申込み。
Softbank Airは「無制限」で「安く」大満足!!



先輩が教えるレポート講習会

昨年満足度 8.12 / 10

第1回 パソコンの使い方

学内Wi-Fiの設定
Officeのダウンロード
メールの送り方

第2回 Officeの使い方

主にWord、Excel、PowerPointの使い方

第3回 埼玉大生のレポートスキル

講師(埼玉大生)のレポートテクニック
課題の作成(次回までの宿題)

第4回 埼玉大生のレポートスキル

各々が作成したレポートを確認
使用したテクニックの解説

受講者の質問に応じて内容を変更することもあります。

私たち埼玉大の先輩が教えます!



2023年度受講生の声

Voice 先輩からのメッセージ
理学部 新2年生 藤木 一聡さん

パソコンの基本的な使用方法やソフトの活用方法を知ることが出来るのはもちろん、他学部、他学科の同級生、先輩と知り合い交友を深めることが出来るというのも本講習の魅力です。今の時代、インターネットや書籍を活用すれば確かに操作方法の会得は出来ませんが、「大学生活で最低限必要な技能を効率的に学びつつ、先輩方から学校での生活や具体的な実際の授業での活用例、困った話などを聞くことが出来る」というのは、大学に最も近い機関である生協主催のPC講習会ならではの魅力を感じました。

Voice 先輩からのメッセージ
教養学部 新2年生 高橋 澄香さん

埼玉大学生協のパソコン講座では、先輩方が優しく丁寧に教えてくださり、初心者でも安心して学べました。私は大学に入学するまでパソコンにあまり触れたことがなく、授業についていけない不安が大きかったのですが、パソコン講座を受講したことでゆとりをもって取り組むことができました。私が所属する教養学部では、パソコンの使い方を学ぶ「情報基礎」という授業が必修なのですが、パソコン講座で学んだことが課題をこなす中でかなり役立つ上に、わからないところを質問することもできたため、良い成績を取ることができました。また、新入生として不安な時期に同じような仲間を見つけ、友達を作るきっかけとして参加するのも良いと思います。

Voice 先輩からのメッセージ
教育学部 新2年生 小林 朋美さん

パソコン講習を受け、「具体的にどのようにパソコンを使うのか」「どのようなアプリがあり、それを有効活用するにはどうすれば良いか」を学ぶことができました。私自身、パソコンの使い方に関して自信がなく、いままであまり良いイメージを持っていなかったなかで、先輩方に丁寧に教わる事ができました。また、パソコンの使い方を学びながら、大学生活について先輩方に聞くこともできました。新しい環境で緊張していたので、先輩方と話す機会は、私にとってとても新鮮でした。パソコン講習会はパソコンの使い方だけでなく、同級生や先輩方と様々な話をすることが出来ます。興味がある方はぜひ受講してみてください。

開催日程

- 第1回:4月 7日(日)
- 第2回:4月14日(日)
- 第3回:4月21日(日)
- 第4回:4月28日(日)

埼玉大学の学生がレポート提出などで利用するスキルを中心に埼玉大の先輩が考えた講座となります。
4~6人で机を囲み新入生同士の交流、仲間作りを含んだ講座として進行させていただきます。

生協パソコン購入者

特別価格

基本セット 税込 **15,000円**

生協パソコンを
購入されていない方

基本セット 税込 **20,000円**

- 講座内容は変更になる場合がございます。●講座の詳細はお送りするご案内をご確認ください。
- お申込み後のキャンセル料は、講座開始前日までは講座価格の10%のキャンセル手数料。講座開始後は実施回数に相当する価格およびキャンセル料を合算した金額になります。

2023年に
受講生のおすすめ度
絶対におすすめする

4.2%

おすすめする

83.3%

開催時間(コース)

Aコース: 9:30~11:00

Bコース:12:30~14:00

Cコース:15:00~16:30

パソコン・講習会のお申し込み

授業開始に間に合う注文期日 2024年4月1日(月)まで

台数、定員には限りがございますので、お早めにお申し込みください。

WEBで24時間受付

<https://ec.univ.coop/shop/c/cB6/>



商品のお渡しについて

パソコン、電子辞書、プリンターは宅配便での発送となりますが、プリンターのみ別配送となりますので、パソコンと同時購入の場合日時指定をされても、同日に届かない場合がありますのでご注意ください。

※ 日時指定をいただいた場合でも、配送状況などにより遅れが生じる場合がございますのでご了承ください。

お申込の講座については、別途ご案内を、ご登録いただいたメールアドレスへお送りしますのでご確認ください。

埼玉大学生協での店舗受け取りもご選択可能です！

お支払い方法

- 店舗払い
- クレジットカード払い
VISA・MasterCard・JCB・ American Express 一回払いのみとなります
- ベースマネー払い※ベースマネーの詳細は、P 17をご参照ください

商品の返品・交換について

商品の誤配や初期不良の場合はなるべくお早目にご連絡ください。速やかにお取替えいたします。お客様都合での返品の場合は、店舗へご連絡の上ご相談ください。

※ 次の場合は商品の返品・交換はできません。
開梱したもの、一度でも使用・通電された商品、お客様都合による破損品。

①ログイン



現在のお手続き状況により、ショッピングサイトへのログイン方法が異なります。
QRコードをお読み取りいただき、現在のお手続き状況をご確認の上、ログインをお願いいたします。

②申込みサイトへアクセス、購入商品を選択する

購入商品をご選択後、バリエーションがある場合、ご選択をお願いします。

購入商品をご選択後、オプション品がある場合、ご選択をお願いします。

注文内容をご確認の上、「ご注文手続きへ」をご選択ください。



ご注文完了
ご登録いただいているメールアドレスにご注文確認のメールが届きます。

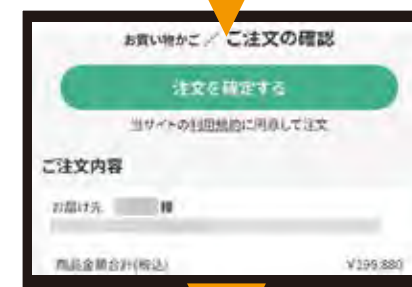

英語学習 TOEIC® スターターキット

埼玉大学生協×アルク
共同開発企画



埼玉大学生協オリジナルプラン

埼玉大学生協組合員価格

英語学習教材
TOEIC® スターターキット



スマホ学習管理 +
学習カウンセリング

9,800円 (税込)

大学での4年間は、高校までに習った学校英語・受験英語を社会で実際に使われている英語に変えるための準備期間。アカデミックパックは単なるTOEIC対策教材ではなく使える英語を身に付けるはじめての一步です。

企業や大学院・研究機関などで必要とされる英語を身に付けるには、3年生や4年生になってから始めたのでは間に合いません。4年間のスタートは今からこのキットで始めましょう。

テキスト7冊とサポートも付いたオールインワン教材



英語学習アカデミックパックの特長 ⇒

なぜ新入生の皆さんにおすすめなのか?

- 理由①: 入学後の第一歩を迷わない…必要なパーツを**一つのセット**に!
- 理由②: 受験英語から実用英語へ…**使える英語**を自分で身につける!
- 理由③: 「TOEICって何?」…テストを知り、**はじめての受験**に備えられる!
- 理由④: 学びの**習慣づけの第一歩**&学習ペースを忘れない!
- 理由⑤: 大学生協とアルクが**“新入生のために”**共同企画・開発!

TOEIC® スターターキットの教材構成

Kit 0 だんだん英語を勉強したくなるBOOK

まず最初に読む導入のための一冊。英語を身につけると、どんな未来が広がるのか、などやる気を出すためのアドバイス満載、読み終わったら勉強したくなります。

Kit 3 マンガでわかる! TOEIC入門

「なぜ大学生がTOEICなのか」、を含めてわかりやすく紹介。テスト構成・概要から、各パート別のアドバイスまで収録。1/8のミニ自己診断テスト付。

「TOEICって何? 必要な?」と不安に思っている方はいませんか?

「聞く、話すには自信がないな…」と思っている方はいませんか?

Kit 1 英語学習のトリセツ

4年間の英語学習プラン作りのバイブル、まさに「トリセツ」です。TOEICテストの情報から効果的な英語学習法など、学習のベース部分の指南書です。

Kit 4 大学生のためのTOEICトレーニングブック

新形式TOEIC L&Rテストに完全対応した実践トレーニングブックです。全パートを4つのステージでスパイラル形式に学びます。1日20~30分、標準学習期間は40日間。

「今からやらなくても、必要になったらやろう」と思っている方はいませんか?

Kit 2 英語学習モチベーションノート

日々の簡単な学習記録をつけて、「学びの見える化」を促進する学習ダイアリー。単なる日記ではなく、目標達成のためのアイデアマップも活用できます。

Kit 5 TOEICテスト完全模試 + 解答・解説

本物のTOEIC L&Rテストを知るために必要不可欠な、フルサイズの模擬試験に挑戦。復習に活用するための別冊解答・解説集も充実しています。

Kit 7 大学生のための7ステップアクティブ・ラーニング

英語で考え・学び・発信するためのトレーニングブック。自然科学から文化まで、内容を重視した素材で英語の論理展開を学び、意見を述べる力を身につけます。

英語学習 TOEFL® ITP スターターキット

埼玉大学生協×アルク
共同開発企画



埼玉大学生協オリジナルプラン

埼玉大学生協組合員価格

英語学習教材
TOEFL® ITP スターターキット



スマホ学習管理 +
学習カウンセリング

14,800円 (税込)

英語学習アカデミックパックは、大学の新生のために大学生協とアルクが開発した、はじめての一步をスタートするための学習パッケージです。埼玉大学では、1,2年生は学年修了前に英語の学力チェックテストでTOEFL-ITPを受験します。

特に受験を経ない推薦合格者にとっては、入学前の備えとしても活用いただく形が増えています。

企業や大学院・研究機関などで必要とされる英語を身に付けるには、3年生や4年生になってから始めたのでは間に合いません。4年間の第一歩は今からこのキットで始めましょう。

テキスト8冊とサポートも付いたオールインワン教材



英語学習アカデミックパックの特長 ⇒

なぜ新入生の皆さんにおすすめなのか?

- 理由①: 入学後の第一歩を迷わない…必要なパーツを**一つのセット**に!
- 理由②: 受験英語から実用英語へ…**使える英語**を自分で身につける!
- 理由③: 「TOEFLって何?」…テストを知り、**はじめての受験**に備えられる!
- 理由④: 学びの**習慣づけの第一歩**&学習ペースを忘れない!
- 理由⑤: 大学生協とアルクが**“新入生のために”**共同企画・開発!

TOEFL® ITP スターターキットの教材構成

Kit 0 だんだん英語を勉強したくなるBOOK

まず最初に読む導入のための一冊。英語を身につけると、どんな未来が広がるのか、などやる気を出すためのアドバイス満載、読み終わったら勉強したくなります。

Kit 3 マンガでわかる TOEFL® ITP入門

TOEFL® ITPテストの概要について、マンガで分かりやすく解説。TOEFL ITPがどんなものか知らない人や受験経験のない人は、まずはこれを読みましょう。

Kit 5 TOEFL® ITP 完全模試 + 解答・解説

本物のTOEFL® ITPテストを知るために必要不可欠な、フルサイズの模擬試験に挑戦。復習に活用するための別冊解答・解説集も充実しています。

Kit 1 英語学習のトリセツ

4年間の英語学習プラン作りのバイブル、まさに「トリセツ」です。大学時代に身につけるべき英語力、留学やESP(専門英語)の知識など、学習のベース部分の指南書です。

Kit 4 大学生のためのTOEFL® ITPトレーニングブック

新形式TOEFL ITPテストに完全対応した実践トレーニングブックです。全パートを4つのステージでスパイラル形式に学びます。1日20~30分、標準学習期間は40日間。

Kit 6 学習カウンセリングシート(2回)

講座初回には学習計画を立てて提出し、2カ月の学習修了時にももう一度提出するシートです。専門の学習アドバイザーが個別に学習アドバイスを返します。

Kit 2 英語学習モチベーションノート

日々の簡単な学習記録をつけて、「学びの見える化」を促進する学習ダイアリー。単なる日記ではなく、目標達成のためのアイデアマップも活用できます。

Kit 7 大学生のための7ステップアクティブ・ラーニング

TOEFL受験のエキスパートである神神部孝先生が、自分の目標スコアを目指して40日間で計画的に学習を進められるように構成しました。さまざまなトピックの英文に触れながら、効果的に学習を進めます。

英語で考え・学び・発信するためのトレーニングブック。自然科学から文化まで、内容を重視した素材で英語の論理展開を学び、意見を述べる力を身につけます。

学生委員会企画



合格おめでとうございます!! 埼玉大学へようこそ!

私たち埼玉大学生協学生委員会(通称:GI)は、埼玉大学生協の組合員の皆様のよりよい大学生活のために企画を考え、運営をしています。

企画は大きく分けて「店舗企画」「受験生向け企画」「新入生向け企画」の3種類があり、合わせて企画を考案するために週に1回の「部会」も行っています。

私たちGIの目印は、イベントなどの際に着用する赤はっぴです。



私たちと一緒に大学生活が豊かになるような企画を考えて行きませんか? 春には新入生向けのイベントも各種予定しております。

公式LINEやHP、SNS等から随時お知らせを更新していきますので、是非確認してみてください。

公式Instagram



公式X(旧Twitter)



公式LINE



新入生応援サイト



新入生向けの企画紹介

新入生向けに様々な企画も行っています!!

大学生活に関する情報冊子『機関誌ALPHA』、親子で参加が可能で、リアルな大学生の生活について詳しく聞くことのできる『親子のつどい』、学部ごとにレクなどをしながら新入生同士、先輩とコミュニケーションをとることが出来る『新入生交流会』、履修登録のお手伝いをする『Spring Festival 履修登録編』、公式サークル・部活動紹介や、学食体験、キャンパス全体を使ったレクリエーションを通して大学生活を知ることが出来る『Spring Festival 本編』を昨年度は行いました!

(今年度も企画中ですが、昨年と変わるものもありますので、詳細は公式HPよりご確認ください。)



親子のつどい



新入生交流会



Spring Festival
本編



Spring Festival
履修登録編



キャンパスライフデザイン

運転免許 (2年生の夏までの取得がおすすめ♪)

通学免許(自分のペースでじっくり教習!)

- ★教習所に直接申し込むよりお得
- ★首都圏の教習所約80校と提携
- ★技能教習の優先予約など生協だけの特典もあります!
- ★技能教習の追加料金がかからない「安心パック」を設定

短期スケジュールコース(通学短期)

夏休み・春休みに短期集中型の通学免許があります。

埼玉大学生協では、近隣4つの教習所と連携し、「**無料相談会**」を実施しています



セイコーモータースクール

普通自動車・普通自動二輪・大型自動二輪・普通二輪小型限定のいずれかの教習をお申込みの方
 ・安心パック11,000円が通年無料
 ・毎月まとめて予約のスケジュール作成無料
 ・埼玉大からの無料送迎バス毎日運行

アンモータースクール

・安心パック無料
 ・卒業まで一括予約33,000円が無料
 ・埼玉大から無料送迎バス毎日運行
 ・併設レストラン食事券10,000円分プレゼント

大宮自動車教習所

・安心パック11,000円が通年無料
 ・段階毎の一括予約

埼玉とだ自動車学校

・安心パック11,000円が通年無料
 ・段階別スケジュール作成無料

上記は埼玉大学生協窓口でお手続きされた場合のみ特典適応となります。トラベルカウンターにご相談下さい。他の教習所ご希望の方もご相談下さい。
 ※安心パック=規定技能教習の時限数をオーバーした場合の追加料金がかかりません。

合宿免許(短期集中!最短13日で卒業!)

- ★短期間で卒業、集中的な教習で上達
- ★教習料金・食事代・宿泊費すべて込みの安心料金
- ★交通費補助あり
- ★相部屋プラン、ホテルプラン、自炊プランなど様々なプランをご用意
- ★グループ割(G割)や早割などのさらなる割引も
- ★全国の教習所約90校と提携

卒業後、就職時に運転免許は必要になります!

国家公務員 日本中がワークフィールド。あらゆる場所へ出向く可能性があります。	営業職技術職 行動力・企画力で勝負。若いうちは何処へでも。現場・顧客回りで必要。	銀行・商社 内勤ばかりのイメージですが、外商に出張・転勤など、必要とします。	飲食業 食材の仕入れや配達など免許があれば便利です。
教育職員 学校内外での連絡調整など、必要な時があります。学校が遠い場合も。	地方公務員 どんな場所にお住まいでも、住民の元におうかがいするのの仕事です。	観光業 現地視察や商品開発、送迎業務など活躍場所は国内にとどまりません。	医師看護・介護 大病院でないかぎり医師や看護職員は必要。介護職員は必須です。

資格学校のご紹介

埼玉大学では3つの学内講座も実施

公務員試験、公認会計士試験などの難関試験対策として、各種資格学校のご案内や申込受付を書籍購買部で行っております。大学生協特典として、入学金の免除や受講料の割引を受けることができます。

学校名	生協での申込特典
LEC東京リーガルマインド(公務員・司法試験・会計士等)	入学金免除(入学金のない講座は5%引き)
資格の学校TAC(公務員・司法試験・会計士等)	講座代金の5%引き
資格の大原(簿記・税理士・会計士・公務員等)	講座代金の5%引き
CPA会計学院(会計士・税理士・簿記)	講座代金の5%引き

※その他、埼玉大学生協限定の特典もございます。店頭にてご相談下さい。

資格試験の合格に強い予備校

豊富な開講ラインナップ!

公認会計士・公務員・税理士・簿記検定
社労士・宅建士・中小企業診断士 etc.

TAC大宮校 TEL 048(644)0676(代)

JR大宮駅西口より徒歩5分 [空中歩道直結]

受付営業時間 月～金 12:00～19:00 土・日・祝 9:00～17:00
さいたま市大宮区桜木町1-10-17 シーノ大宮サウスウイング4F

無料受講相談受付中

資格の大原は埼玉大学生を応援しています!

簿記や税理士・公認会計士・公務員試験など各種の試験対策はお任せ下さい!

資格の大原 就職の大原 大宮校 TEL.048-647-3399

〒330-0802 埼玉県さいたま市大宮区宮町4-13-2 (JR「大宮駅」東口(北)より徒歩5分東武「大宮駅」東口より徒歩5分)

www.o-hara.jp/school/omiya

Webで簡単検索! ▶▶▶ 大原 大宮 検索

ご相談はこちらから

教科書・教材

集中販売

▶集中販売とは?

各学部・学科で必須の教科書及び教材をまとめて販売する日です。
学部・学科ごとに時間が決まっていますので、ご注意ください。

※今回販売する教科書は、集中販売以外でも書籍販売部にて購入することが出来ますが、
授業開始後は店舗の混雑が予想されますので、集中販売時の購入がおすすめです。

▶集中販売でできること

教科書・教材の購入

バス定期券の購入

アプリ導入の相談会

学部・学科ごとの販売スケジュール

日にち	学部	学科(コース)	時間
4/6 (土)	工学部	機械工・電気電子	9:00~10:00
		情報・応用化学・環境社会	10:00~11:15
	教養学部	教養	11:20~12:05
	教育学部	全コース	13:10~14:30
	経済学部	経済	14:35~15:55
	理学部	全学科	16:00~16:50

バス定期の購入

定期	南与野~埼玉大学		北浦和~埼玉大学	
	1ヵ月	3ヶ月	1ヵ月	3ヶ月
バス通学定期	¥6,330	¥18,040	¥7,080	¥20,180

※生協にてご準備させていただいている定期は、国際興業バスと西武バスの共通定期券となります。
志木駅・北朝霞駅の定期券は、生協でのお取り扱いはありません。

理学部・工学部の方、要確認!

関数電卓



工学部 応用化学科
荻原仁志 先生

理工系の学生にとって関数電卓は必須アイテム

大学で学ぶ理工系科目では、関数を含む複雑な計算が現れます。

ここで役立つのが「関数電卓」です。関数電卓は、一般的な電卓には備わっていない多くの機能を搭載しており、複雑な計算をミスなく行うことができます。理工系の学生にとって関数電卓は必須アイテムです。必ず入手して活用してください。

●大学生に有効な機能を搭載したハイグレードモデル 理工系の基礎から応用の学習に最適!

- ①高度な理工学関数も就学自然入・出力で、楽々演算
- ②高精細カラー画面が実現した、分かりやすいグラフ解析

●大学生の実験・研究をサポートする機能!

- ①高グラフ化による、場所を選ばないデータ分析
- ②USB接続によるPCとのデータ共有と画面コピー
- ③専門プログラミング機能による多彩な解析シミュレーション

特徴 1 入力操作が分かりやすい
カラー表示とヒストリー機能

- 計算式の入力中はカッコが色付きで表示され、対応するカッコを簡単に確認
- 最大30組の計算式と結果が保持されて、選んで再表示と再計算が可能

特徴 2 物理・化学実験に
データ解析機能

- 大容量:999データ ×26本 ×6面
- 測定データをその場ですぐにグラフ描画確認できるので、簡単に散布図から回帰グラフの描画が可能

特徴 3 USBマストレージで
PCとデータ共有

- CSV形式で、PCの表計算とデータ交換可能
- 電卓画面をイメージ出力+専用電卓キーフォントで、レポート作成をサポート

特徴 4 プログラム、画像取込等で
研究をサポート

- 電卓専用プログラム機能
- 平面幾何機能(CASIO 独自アプリ)
- ピクチャープロット(画像取込み)など



特徴 5 3Dグラフ

内蔵されたテンプレートと回転体グラフ描画機能の採用で簡単に描画。さらに立体を回転させて様々な角度から確認ができ、形状の理解も容易です。

CASIO
カラーグラフ関数電卓
fx-CG50-N
通常価格 ~~22,000円~~
税込 **16,500円**

『Zoomによるオンライン講習会』

授業や実験が始まったが「使い方がわからない?」
基本操作から、関数計算、グラフ描画などのオリジナル機能まで教えてくれる活用講座です!

- ①4月 5日(金)17:00~18:30
- ②4月17日(水)18:30~20:00
- ③5月10日(金)17:00~18:30
- ④5月15日(水)18:30~20:00

※)各回同じ講習内容です。



↑申し込みフォーム

2023年度 学部学科別集中販売商品一覧

※集中販売では、必修授業で購入が必要となる教科書のみお取り扱いしております。
ただし「参考書扱い」となっているものは、購入必須ではありませんのでご確認の上ご購入下さい。

(教科書・教材)

2023年度(昨年度)の情報です。

- 2024年度は内容が変更になる場合があります。
- 購入金額の「目安」としてご参照下さい。

教養学部

講義名	書名	出版社	一般価格(税込)	生協価格(税込)
GES1	Q: Skills for Success Listening and Speaking Level2 (3rd ed.)	Oxford University Press	¥3,740	¥3,400
情報基礎	情報の基礎・基本と情報活用の実践力 第4版	共立出版	¥3,190	¥2,871
アカデミックスキルズ	最新版 論文の教室	NHK出版	¥1,540	¥1,386
合計				¥7,657

経済学部

講義名	書名	出版社	一般価格(税込)	生協価格(税込)
GES1	Q: Skills for Success Listening and Speaking Level2 (3rd ed.)	Oxford University Press	¥3,740	¥3,400
合計				¥3,400

教育学部

講義名	書名	出版社	一般価格(税込)	生協価格(税込)
GES1	Q: Skills for Success Listening and Speaking Level2 (3rd ed.)	Oxford University Press	¥3,740	¥3,400
情報基礎	情報の基礎・基本と情報活用の実践力 第4版	共立出版	¥3,190	¥2,871
合計				¥6,271

理学部 数学科

講義名	書名	出版社	一般価格(税込)	生協価格(税込)
GES1	Q: Skills for Success Listening and Speaking Level2 (3rd ed.)	Oxford University Press	¥3,740	¥3,400
化学基礎	ベーシック化学	化学同人	¥2,640	¥2,376
解析概論A	理工系の微積分学	学術図書出版社	¥2,640	¥1,980
合計				¥7,756

理学部 物理学科

講義名	書名	出版社	一般価格(税込)	生協価格(税込)
GES1	Q: Skills for Success Listening and Speaking Level2 (3rd ed.)	Oxford University Press	¥3,740	¥3,400
化学基礎	ベーシック化学	化学同人	¥2,640	¥2,376
	カラーグラフ関数電卓	CASIO		¥16,500
合計				¥22,276

理学部 基礎化学科

講義名	書名	出版社	一般価格(税込)	生協価格(税込)
GES1	Q: Skills for Success Listening and Speaking Level2 (3rd ed.)	Oxford University Press	¥3,740	¥3,400
基礎化学物理2	大学の基礎化学	丸善出版	¥2,860	¥2,574
無機化学1	シュライバー・アトキンス無機化学 上 第6版	東京化学同人	¥7,150	¥6,435
化学演習1	実験データを正しく扱うために	化学同人	¥1,650	¥1,485
	実験を安全に行うために 第8版	化学同人	¥880	¥792
	続 実験を安全に行うために(基本操作・基本測定編) 第4版	化学同人	¥880	¥792
	続続 実験を安全に行うために(失敗事例集)	化学同人	¥1,100	¥990
	カラーグラフ関数電卓	CASIO		¥16,500
	白衣・実験セット	大学生協		¥5,258
合計				¥38,226

理学部 分子生物学科

講義名	書名	出版社	一般価格(税込)	生協価格(税込)
GES1	Q: Skills for Success Listening and Speaking Level2 (3rd ed.)	Oxford University Press	¥3,740	¥3,400
微積分学基礎1	入門微積分	培風館	¥2,310	¥2,079
化学基礎・化学1	はじめて学ぶ有機化学	化学同人	¥2,420	¥2,178
	カラーグラフ関数電卓	CASIO		¥16,500
合計				¥24,157

理学部 生体制御学科

講義名	書名	出版社	一般価格(税込)	生協価格(税込)
GES1	Q: Skills for Success Listening and Speaking Level2 (3rd ed.)	Oxford University Press	¥3,740	¥3,400
微積分学基礎1	入門微積分	培風館	¥2,310	¥2,079
化学基礎・化学1	はじめて学ぶ有機化学	化学同人	¥2,420	¥2,178
合計				¥7,657

工学部 機械工学・システムデザイン学科

講義名	書名	出版社	一般価格(税込)	生協価格(税込)
GES1	Q: Skills for Success Listening and Speaking Level2 (3rd ed.)	Oxford University Press	¥3,740	¥3,400
工業力学	工業力学 第2版	オーム社	¥3,080	¥2,772
	カラーグラフ関数電卓	CASIO		¥16,500
合計				¥22,672

工学部 電気電子物理工学科

講義名	書名	出版社	一般価格(税込)	生協価格(税込)
GES1	Q: Skills for Success Listening and Speaking Level2 (3rd ed.)	Oxford University Press	¥3,740	¥3,400
微積分学基礎1	理工学のための微積分 大学教養微積分 ※参考書扱いです(購入必須ではありません)	培風館 数研出版	¥2,640 ¥3,080	¥2,376 ¥2,772
線形代数基礎	基本演習線形代数	サイエンス社	¥1,870	¥1,683
基礎電気回路	基礎電気回路 第2版 新装版	森北出版	¥2,200	¥1,980
	カラーグラフ関数電卓 ※授業に出てからの購入をお勧めします	CASIO		¥16,500
合計				¥28,711

工学部 情報工学科

講義名	書名	出版社	一般価格(税込)	生協価格(税込)
GES1	Q: Skills for Success Listening and Speaking Level2 (3rd ed.)	Oxford University Press	¥3,740	¥3,400
線形代数基礎	線形代数学講義 改訂版	共立出版	¥3,080	¥2,772
力学基礎	力学	東京図書	¥3,300	¥2,970
離散数学	使いこなそうやさしい離散数学	サイエンス社	¥1,980	¥1,782
微積分学基礎1	微積分学	裳華房	¥2,750	¥2,475
合計				¥13,399

工学部 応用化学科

講義名	書名	出版社	一般価格(税込)	生協価格(税込)
GES1	Q: Skills for Success Listening and Speaking Level2 (3rd ed.)	Oxford University Press	¥3,740	¥3,400
環境化学基礎	環境科学	オーム社	¥3,300	¥2,970
物理化学1/物理化学演習1	アトキンス物理化学要論 第7版	東京化学同人	¥6,490	¥5,841
有機化学1	有機化学 改訂2版	丸善出版	¥5,500	¥4,950
微積分学基礎1	理工系の基礎 微積分 増補版	裳華房	¥2,200	¥1,980
線形代数基礎	例題から展開する線形代数	サイエンス社	¥2,090	¥1,881
	カラーグラフ関数電卓	CASIO		¥16,500
合計				¥37,522

工学部 環境社会デザイン学科

講義名	書名	出版社	一般価格(税込)	生協価格(税込)
GES1	Q: Skills for Success Listening and Speaking Level2 (3rd ed.)	Oxford University Press	¥3,740	¥3,400
力学基礎	数学といっしょに学ぶ力学	学術図書出版社	¥1,650	¥1,485
線形代数基礎	スバラシク実力がつくと評判の線形代数キャンパス・ゼミ 改訂10	マセマ	¥2,618	¥2,356
微積分学基礎1	理工系の基礎 微積分 増補版	裳華房	¥2,200	¥1,980
確率・統計基礎	基本統計学 第5版	有斐閣	¥3,190	¥2,871
	カラーグラフ関数電卓	CASIO		¥16,500
合計				¥28,592