

生協からのお知らせ

生協学生委員会について



新入生の皆さん、ご入学おめでとうございます！
生協学生委員会では、新入生の皆さんがより良い大学生活を送るためのお手伝いをさせていただきます。
生協学生委員会のInstagram、X(旧Twitter)では新入生からの質問をいつでも受け付けておりますので、お気軽に質問箱やDM等からご連絡ください。
また、生協学生委員会では新入部員も大募集中です。お待ちしております！



Instagram



X(旧Twitter)

教科書販売について

4月11日(金)～4月25日(金)学生食堂

開催詳細は予約方法は「新入生応援サイト2025」をご覧ください。



ケガや病気をしたら生協の共済カウンターへ

学内にある生協のお店だから、学生本人でも気軽に相談ができて安心です

ご相談は学内にある生協で学生本人でもできます。
ケガや病気の報告、保障内容について気軽にご相談ください。共済証書が手元になくても大丈夫！授業の合間に生協へお越しただければ生協スタッフが親身になって対応します。

共済金請求の流れ

※申請方法は、ご入学の生協の共済カウンターでご確認ください。



- ① 生協へ連絡、相談をする
ケガや病気などをしたら早めに生協へ。
- ② 必要な書類を受け取る
その場でケガや病気の状況を聞き取りし、必要な書類をお渡しします。
- ③ 領収証書や書類を提出する
治療がおわったら早めに書類を郵送してください。
- ④ 審査後、共済金をお支払いします
必要書類を提出すると、所定の日数以内に給付されます。

共済の確認、お手続きは「共済マイページ」からできます。



24時間いつでもどこでも

●コープ共済センターもご利用になれます。

コープ共済センター

0120-16-9431

受付時間 9:00～18:00 月～土(祝日含む)
※年末年始はお休みとなります。(12/31～1/3)

CO・OP学生総合共済勧誘方針

日本コープ共済生活協同組合連合会、日本獣医生命科学大学生生活協同組合では、CO-OP学生総合共済のお勧めにあたり、法令にもとづいて、つぎの勧誘方針を定めていますので、ご案内いたします。

1. CO-OP学生総合共済のお勧めにあたっては、消費生活協同組合法をはじめとする関係法令等を遵守し、適正なお勧めに努めます。
2. CO-OP学生総合共済のお勧めにあたっては、保障の内容、重要事項等を組合員の皆さまにご理解いただけるよう努めます。
3. CO-OP学生総合共済のお勧めにあたっては、組合員の皆さまの意向にそって、無理のない時間帯や場所等の配慮に努めます。
4. 万が一共済金の支払事由が発生した場合におきましては、迅速かつ確かな共済金のお支払いができるよう努めます。
5. 個人情報保護の重要性を認識し、ご契約に関する情報等については、適正かつ厳正に管理いたします。
6. 組合員の皆さまのご意見等の収集に努め、今後の共済開発やお勧めに反映していくよう努めます。

個人情報保護方針・定款

日本獣医生命科学大学生協の個人情報保護方針・定款は生協ホームページに全文掲載しています。是非ご覧ください。

<https://www.univcoop.jp/nvlu/>

2025

新入生
保護者の方へ

重要

生協 加入のご案内

共済・ミール

生協の手続き

① 生協HPから
加入手続き

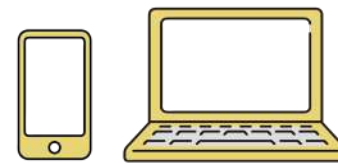

② お支払いの
お手続き



③ スマホアプリ
組合員証GET!



【お早めの手続きで入学準備をスムーズに!】

教科書販売、食堂、購買など大学内の福利厚生施設は日獣大生協にて運営しております。
ご利用には日獣大生協へのご加入をお願いします。
出資金はご卒業時、定款に基づいて返還されます。

加入手続きは下記の期日までにお願いします。

12月まで合格の方

2025

1/20 月
まで

2月合格の方

2025

3/17 月
まで

3月合格の方

2025

3/31 月
まで

加入はWebで

コンビニ or クレジット支払

スマホ・PCで
カンタン申込み!

24h 24時間
手続きOK!

※教科書等のご購入時に組合員証の提示で割引になります。お早めのお手続きをお願いします。



日本獣医生命科学大学生生活協同組合

TEL 0422-31-6252

平日 10:00～14:00
土・日・祝日休業



入学準備をサポートします!
「新入生応援サイト」にアクセス!!

日獣大生協 新入生

検索



生協は組合員の出資金で運営されています

日獣大生協に加入しよう

1 生協加入(生協出資金)



大学生協について詳しくはコチラ
(全国大学生協連Webサイト)

生協店舗をご利用いただくにあたっては、消費生活協同組合法により、加入して組合員になることが定められております。入学手続きと合わせて期日までにお手続きください。なお、生協出資金はご卒業時(脱退時)に定款の定めに基づき返還いたします。

各種の生協は、それぞれが別法人として独立して運営しています。地域生協等に加入されている方も、ご利用には大学生協への加入を新たにお願いたします。

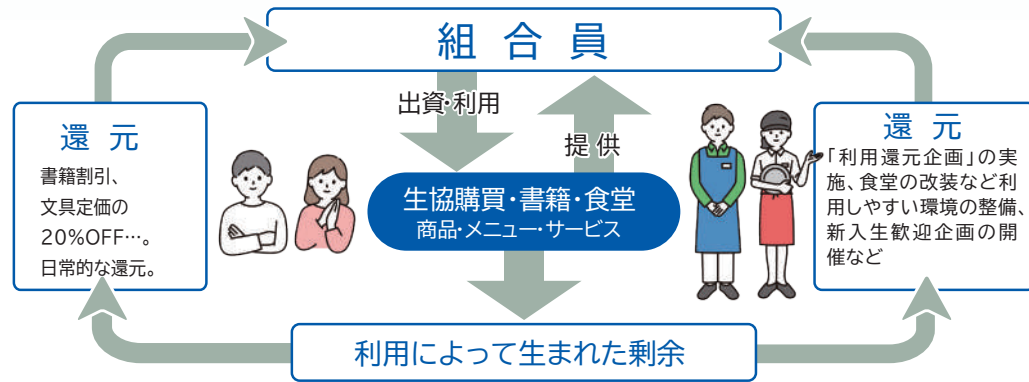

剰余が外部に流出せず、すべて組合員のために使われます。その活用方法は、組合員の代表である総代会、理事会で決められます。

生協出資金は 15口(1,000円) 15,000円 をお願いしています

生協出資金は、ご卒業時に定款の定めに基づき返還します。

日獣大生協は 組合員のためのお店です

生協は学生・院生・教職員一人ひとりが出資、運営、利用する組織であり、大学生活を豊かにするための非営利組織です。組合員が主体となって、選んだ商品、サービスを提供しています。より良い大学生活が送れるように生協に加入参加し、大学生活を充実したものにしましょう！

日本獣医生命科学大学生協事業概要

名称	日本獣医生命科学大学生協同組合
創立	1958年6月30日
理事長	小澤壮行
役員	教職員理事10名、学生理事6名、他3名、 監事4名(教職員2名、学生2名)
組合員	1,680名(2024年2月末現在)
出資金	2,401万円(2024年2月末現在)
事業高	13,388万円(2024年2月末現在)

- 日獣大生協は、組合員の生協出資金で運営されています。
- 生協店舗やサービスをご利用いただくにあたっては、組合員になることが「消費生活協同組合法」により定められています。入学手続きとあわせて、期日までにお手続きください。
- 生協出資金は、ご卒業時(脱退時)に定款の定めに基づき返還します。※詳しくは日獣大生協定款をご覧ください。
- ※個人情報保護方針、定款は生協のホームページに全文掲載しています。
<https://www.univcoop.jp/nvlu/index.html>

安心安全なお食事を提供しています

食堂

月~金 11:45~13:30
土日祝 休業

座席数は150席あり、定食や丼、カレー、麺類など家庭食を中心に提供しています。毎日利用しても飽きないよう季節メニューや「北海道フェア」や「沖縄フェア」などのイベントも行っています。会計はセルフレジと券売機が設置しておりセルフレジでは生協電子マネーを利用することができます。



教習所や旅行、パソコン故障時は ご相談にのります

購買②

(自動車免許・パソコン)

月~金 10:00~16:45
土日祝 休業

購買のカウンターでは教科書や書籍、教材パソコンの故障対応やご相談・サポートや自動車免許申込やレンタカー、卒業式のレンタル袴まで様々な商品を取り扱っています。



おにぎりやパン、おやつなど、 気分転換にどうぞ

購買①

月~金 10:00~16:45
土日祝 休業

食品や飲料、デザート、お菓子の販売、文具雑貨もあります。授業の合間にはお菓子やアイスなどほっと一息つける商品が充実。店舗前にはテラス席が設置してあり天気の良い日は気持ちよく過ごすことができます。



ケガ・病気のときは お気軽にご相談ください

生協本部

(生協・共済加入 / 共済金請求)

月~金 10:00~14:00
土日祝 休業

生協・共済の加入受付や共済金の請求受付、住所変更受付大学生協アプリの対応を行っています。住所変更した場合には、必ず連絡をお願いします。また、ご不明な点がありましたら、お気軽にお立ち寄りください。



保護者の皆さまへ...「基本・安心プラン」は

安心してスムーズな 大学生活スタートのため

基本プランでご加入ください!!

全ての新生に
おすすめの

大学生になると行動範囲が広がり、生活スタイルが大きく変化します

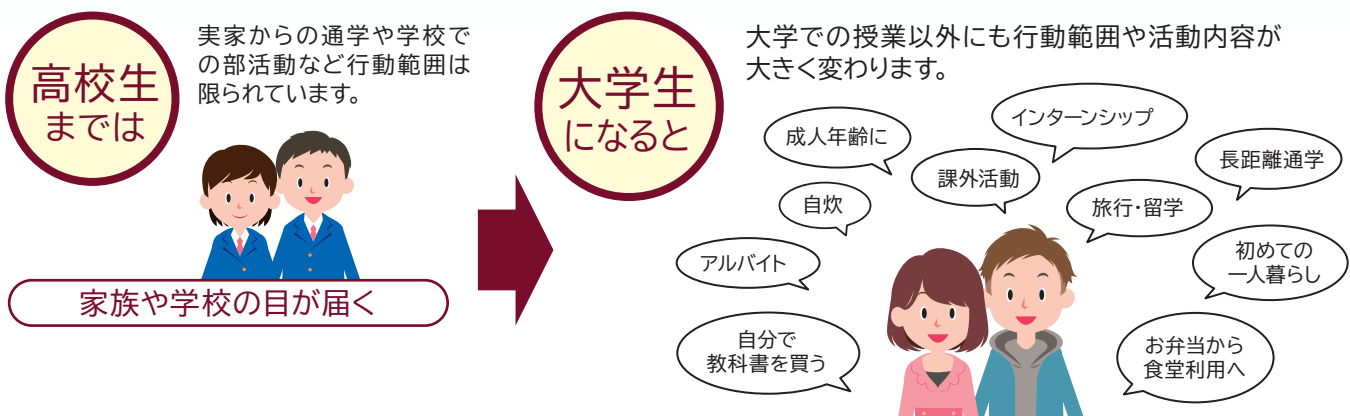

生活スタイルの変化や、大学生活のリスクに備える必要があります



日獣大生に保障が必要なワケ...

日獣大では、獣医実習、看護実習、農場実習など学内外での実習が多くあります。またインターンシップでは、各省庁、自治体、JRA、NOSAI北海道など全国様々な場所で職業体験をしています。

日獣大生協の基本プランまたは安心プランにお申し込みいただくと、自分のケガ、また他人への加害や機材機器の破損など予期せぬ賠償事故の場合も対象となります。

生協の学生総合共済は、大学の実習やインターンシップだけでなく、日常のアルバイトや通学中の事故など24時間365日対応できます。

お子様の学業継続を願ったプランです

充実した大学生活を送るために
保障の準備が必要です

すべての新生生に 「日獣大生 基本プラン」を おすすめします!

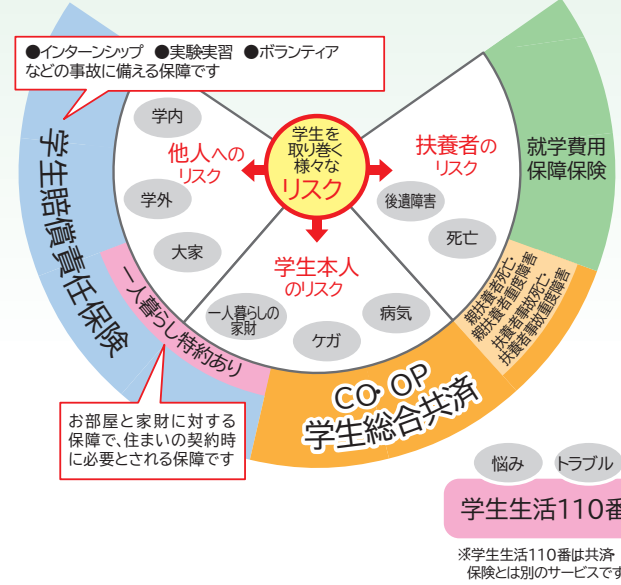

日獣大生 基本プラン

自分自身のケガや病気だけではなく、他人に迷惑をかけて賠償責任が発生した場合などに備えたプランです。学生総合共済と学生賠償責任保険はすべての新生生に加入をおすすめしています。

安心プラン

基本プランの「就学費用保障保険」の加入口数を複数口として、卒業までより安心していただくためのプランとしました。「就学費用保障保険」は扶養者に「もしも」のことが起こった場合でも学費等をまかなえる口数でご加入ください。

大学生協の願い「卒業まで学業継続を」

数年間の大学生活を健康で充実して過ごし、社会へ巣立っていく方も大勢いらっしゃいます。しかしその一方で、残念なことに、大きな病気やケガで辛い思いをされたり、こころの病で多くの治療日数が必要な方もいらっしゃいます。ご本人のケガや病気ではなく、保護者・扶養者のもしものことで、学業継続が厳しくなってしまう方もいらっしゃいます。

いま、このようなお話をいたしますのは、大変失礼なこととは存じますが、大学の中で仕事をしている私たち大学生協は、日々目にしている事実でもございます。新生生の皆さまにご提案している「おすすめプラン」は、もしも、上記のような状況になられても、学生の皆さまが卒業までしっかり学業を続けられますよう、そのために無保障の学生が一人もいなくなるのが大学生協の願いです。



お子様ご本人のため・全国の大学生のため

「共済」は、加入者本人のもしもの時に保障されますが、ひとりが出した掛金が、みんなのために使われる特徴をもっています。お子さまが大学時代に共済金のお支払いを受けることがなくても、その掛金は、お子さまの友達・仲間など全国の加入者のために使われます。

こうした「たすけあいの輪」に、ぜひご加入いただけますよう、重ねてお願い申し上げます。

入学から卒業まで24時間、 学生生活をトータルにサポートします

大学生協がおすすめする「CO-OP学生総合共済」や「学生賠償責任保険」「就学費用保障保険」は、大学生活のリスクに対応した保障内容になっています。CO-OP学生総合共済を中心に、共済と保険の長所を組み合わせることで、学生生活に必要な保障をお手頃な掛金+保険料で実現しています。



生協加入
おすすめプランが
選ばれる理由
加入プランを
お選びください
CO-OP学生総合共済
学生賠償責任保険
就学費用保障保険
生協電子マネー
ミールシステム
加入手続き方法

生協のご紹介
おすすめプランが
選ばれる理由
加入プランを
お選びください
CO-OP学生総合共済
学生賠償責任保険
学生生活110番
生協電子マネー
ミールシステム
Web加入Q&A
加入手続き方法

4年制(獣医学部 獣医保健看護学科/応用生命科学部 動物科学科 応用生命科学部 食品科学科)のおすすめプラン

～プランで加入して卒業までの安心を～

大学生活を元気で安全に過ごすための2つの「おすすめプラン」

すべての新入生に
おすすめします!

日獣大生 基本プラン

自分自身のケガや病気だけではなく、他人に迷惑をかけて賠償責任が発生した場合などに備えたプランです。学生総合共済と学生賠償責任保険はすべての新入生に加入をおすすめしています。

安心プラン

基本プランに「就学費用保障保険」の加入口数を4口と、卒業までより安心していただくためのプランとしました。「就学費用保障保険」は扶養でも学費等をまかなえる口数でご加入ください。

		4年制 自宅生		4年制 自宅外生			
		日獣大生基本プラン	安心プラン	日獣大生基本プラン	安心プラン		
P.2	日獣大生協はみなさんの出資金で運営されています。日獣大生協に加入してから生協食堂(学食)や生協ショップ(書籍・購買)をご利用ください。この出資金は卒業時(脱退時)に定款の定めに基づき返還いたします。	1 生協加入出資金	15,000円 (15口)	○	○	○	○
P.10	ケガでの通院、ケガ・病気での入院など 通学中転倒してケガ、体育の授業で足をねんざサークルでの県外遠征で食中毒に…等	2 CO-OP学生総合共済(G1200コース)	1年間の掛金 14,400円	○	○	○	○
P.12	日常生活での事故で加害者に 自車で通学中に歩行者にケガをさせた 他人の財物や商品を誤って破損させた など	3 学生賠償責任保険 (一人暮らし特約なし(19H))	1年間の保険料 1,800円	○	○	—	—
P.12	「一人暮らし」でのアクシデント 洗濯機から水もれて借用住宅に損害 帰省中に水道管が凍結し破裂 など	3 学生賠償責任保険 (一人暮らし特約あり(19HK))	1年間の保険料 8,500円	—	—	○	○
P.14	大学在学中に突然ご扶養者を亡くされ 学業を断念してしまう学生もいます	4 就学費用保障保険(19W) 2029年卒業予定(4年制)	1年目の保険料(1口)※1 2,610円	《1口》2,610円	《4口》10,440円	《1口》2,610円	《4口》10,440円
		共済掛金と保険料のみの合計です。		就学費用保障保険は、ご希望に応じて1口～最大15口まで加入できます。			
		共済掛金・保険料 小計		18,810円	26,640円	25,510円	33,340円
P.15	日常生活の「ちょっと困った」を解決 水廻りのトラブル(水道凍結、トイレ詰まり)、 鍵のトラブル、自転車トラブル(パンク)…等	5 学生生活110番※2	4年間一括払いの会費 10,400円	○	○	○	○
P.16	便利でおトク 生協マネー 事前チャージサービス	6 生協マネー	20,000円	○	○	○	○
		Webシステム利用料		500円	500円	500円	500円
		合計金額		64,710円	72,540円	71,410円	79,240円
				+	+	+	+
P.17	自分の好きなタイミングで利用可能 生協食堂を1日限度額600円、利用回数100日分の食事をとることができる、食事限定の回数券です。	7 ミール回数券	50,000円	大学生協の食堂で使える、食事専用のオトクな回数券システム ミール回数券(食堂年間利用制度)			

CO-OP学生総合共済は、学生組合員で発効日の年齢が満34歳以下の方がご加入できます。
※「留学生・扶養を受けていない方」は掛金・保障内容が異なりますので、コープ共済センターへお問い合わせください。 **コープ共済センター 0120-16-9431**

※上記プラン以外をご希望の場合はWebよりプラン内容を変更してお手続きください。

※1 就学費用保障保険の1口あたりの保険料、「学生生活110番」の会費は卒業までの期間により変わります。詳しくは各パンフレットをご確認ください。
※2「学生生活110番」は、共済・保険とは別のサービスです。全国大学生協同組合連合会の商品で、ジャパンバスターズシステム株式会社がサービスを提供しています。大学生協の組合員が加入できます。

日獣大生 基本プラン 卒業までの支払いイメージ	入学時	2年目	3年目	4年目	卒業時
生協加入出資金	15,000円	→			返還手続きをしましょう
CO-OP学生総合共済	14,400円	14,400円	14,400円	14,400円	新社会人コースへ継続
学生賠償責任保険(一人暮らし特約なし)	1,800円	1,800円	1,800円	1,800円	なし
学生賠償責任保険(一人暮らし特約あり)	8,500円	8,500円	8,500円	8,500円	なし
就学費用保障保険(※1口の場合)	2,610円	1,930円	1,210円	530円	なし
学生生活110番	10,400円	4年間一括払いの会費 →			新社会人生活110番に加入可能
合計金額	自宅生 44,210円	18,130円	17,140円	16,730円	—
	自宅外生 50,910円	24,830円	24,110円	23,430円	—

※初年度は加入Webシステムでお支払いいただきま(別途利用料500円が必要)。/ ※2年目からの掛金・保険料は口座振替となります。/ ※生協電子マネーの入学前チャージは、入学時初年度のみとなります。

保護者の皆さまからのよくある質問にお答えします。

Q ほかの保険に入っているから大丈夫ですが…

A すでに十分な保障に加入しているかと思っていたのに、子ども向け保険や共済が18歳や20歳で満期となり、いざというとき無保障だったというケースも少なくありません。ケガや病気ですべての収入がなくなる生活ができません。学業への影響はもちろんです。アルバイトが収入減になることも大きな問題です。CO-OP学生総合共済は、他の保険から保険金が支払われた場合でも共済金の請求手続きはできますので、もしもの際には、他の保険とあわせてより厚い保障ができます。CO-OP学生総合共済の共済金は定額保障ですので、医療実費以外の支出に充当できることも選ばれている理由です。

Q 一人暮らしをする予定ですが、学生賠償責任保険の加入はどうしたらいいでしょうか。

A 「自宅外生」のプランから「学生賠償責任保険(一人暮らし特約あり)」にご加入ください。寮に入れるかどうか決まっていなくても、寮に入らない場合は、まず「自宅生」のプランでお申込みいただき、一人暮らしが確定してから「学生賠償責任保険(一人暮らし特約あり)」への変更ができますので、生協にご連絡ください。

生協加入
おすすめプランが
選ばれる理由
加入プランを
お選びください
CO-OP学生総合共済
学生賠償責任保険
就学費用保障保険
生協電子マネー
ミールシステム
加入手続き方法

生協のご紹介
おすすめプランが
選ばれる理由
加入プランを
お選びください
CO-OP学生総合共済
学生賠償責任保険
学生生活110番
生協電子マネー
ミールシステム
Web加入Q&A/
加入手続き方法

6年制(獣医学部 獣医学科)のおすすめプラン

～プランで加入して卒業までの安心を～

大学生活を元気で安全に過ごすための2つの「おすすめプラン」

すべての新入生に
おすすめします!

日獣大生 基本プラン

自分自身のケガや病気だけではなく、他人に迷惑をかけて賠償責任が発生した場合などに備えたプランです。学生総合共済と学生賠償責任保険はすべての新入生に加入をおすすめしています。

安心プラン

基本プランの「就学費用保障保険」の加入口数を6口として、卒業までより安心していただくためのプランとしました。「就学費用保障保険」は扶養でも学費等をまかなえる口数でご加入ください。

		6年制 自宅生		6年制 自宅外生	
		日獣大生基本プラン	安心プラン	日獣大生基本プラン	安心プラン
P.2	日獣大生協はみなさんの出資金で運営されています。日獣大生協に加入してから生協食堂(学食)や生協ショップ(書籍・購買)をご利用ください。この出資金は卒業時(脱退時)に定款の定めに基づき返還いたします。	1 生協加入出資金	15,000円 (15口)	○	○
P.10	ケガでの通院、ケガ・病気での入院など 通学中転倒してケガ、体育の授業で足をねんざサークルでの県外遠征で食中毒に…等	2 CO-OP学生総合共済(G1200コース)	1年間の掛金 14,400円	○	○
P.12	日常生活での事故で加害者に 自転車で通学中に歩行者にケガをさせた 他人の財物や商品を誤って破損させた など	3 学生賠償責任保険 (示談交渉サービス付)	1年間の保険料 1,800円	○	○
P.12	「一人暮らし」でのアクシデント 洗濯機から水もれて借用住宅に損害 帰省中に水道管が凍結し破裂 など	3 学生賠償責任保険 (一人暮らし特約なし(19H) 一人暮らし特約あり(19HK))	1年間の保険料 8,500円	—	—
P.14	大学在学中に突然ご扶養者を亡くされ 学業を断念してしまう学生もいます	4 就学費用保障保険(19W) 2031年卒業予定(6年制)	1年目の保険料1口)※1 3,870円	《1口》3,870円	《6口》23,220円
		共済掛金と保険料のみの合計です。		就学費用保障保険は、ご希望に応じて1口～最大15口まで加入できます。	
		共済掛金・保険料 小計		20,070円	39,420円
P.15	日常生活の「ちょっと困った」を解決 水廻りのトラブル(水道凍結、トイレ詰まり)、 鍵のトラブル、自転車トラブル(パンク)…等	5 学生生活110番※2	6年間一括払いの会費 ※1 15,600円	○	○
P.16	便利でおトク 生協マネー 事前チャージサービス	6 生協マネー	20,000円	○	○
		Webシステム利用料		500円	500円
		合計金額		71,170円	90,520円
		7 ミール回数券		50,000円	50,000円
		生協加入出資金		15,000円	15,000円
		CO-OP学生総合共済		14,400円	14,400円
		学生賠償責任保険(一人暮らし特約なし)		1,800円	1,800円
		学生賠償責任保険(一人暮らし特約あり)		8,500円	8,500円
		就学費用保障保険(※1口の場合)		3,870円	3,290円
		学生生活110番		15,600円	15,600円
		合計金額		50,670円	57,370円

CO-OP学生総合共済は、学生組合員で発効日の年齢が満34歳以下の方がご加入できます。
※「留学生・扶養を受けていない方」は掛金・保障内容が異なりますので、コープ共済センターへお問い合わせください。 **コープ共済センター 0120-16-9431**

※1 就学費用保障保険の1口あたりの保険料、「学生生活110番」の会費は卒業までの期間により変わります。詳しくは各パンフレットをご確認ください。
※2「学生生活110番」は、共済・保険とは別のサービスです。全国大学生生活協同組合連合会の商品で、ジャパンバスターズシステム株式会社がサービスを提供しています。大学生協の組合員が加入できます。

日獣大生基本プラン 卒業までの支払いイメージ	入学時	2年目	3年目	4年目	5年目	6年目	卒業時	
生協加入出資金	15,000円	→ 返還手続きをしましょう						
CO-OP学生総合共済	14,400円	14,400円	14,400円	14,400円	14,400円	14,400円	新社会人コースへ継続	
学生賠償責任保険(一人暮らし特約なし)	1,800円	1,800円	1,800円	1,800円	1,800円	1,800円	なし	
学生賠償責任保険(一人暮らし特約あり)	8,500円	8,500円	8,500円	8,500円	8,500円	8,500円	なし	
就学費用保障保険(※1口の場合)	3,870円	3,290円	2,610円	1,930円	1,210円	530円	なし	
学生生活110番	15,600円	6年間一括払いの会費 → 新社会人生活110番に加入可能						
合計金額	50,670円	19,490円	18,810円	18,130円	17,140円	16,730円	—	
	自宅生	57,370円	26,190円	25,510円	24,830円	24,110円	23,430円	

※初年度は加入Webシステムでお支払いいただきまか別途利用料500円が必要です。/ ※2年目からの掛金・保険料は口座振替となります。/ ※生協電子マネーの入学前チャージは、入学時初年度のみとなります。

保護者の皆さまからのおくある質問にお答えします。

Q ほかの保険に入っているから大丈夫ですが…
A すでに十分な保障に加入しているかと思っていたのに、子ども向け保険や共済が18歳や20歳で満期となり、いざというとき無保障だったというケースも少なくありません。ケガや病気ですべての学費がなくなる生活ができません。学業への影響はもちろんです。アルバイトができません収入が減ることも大きな問題です。CO-OP学生総合共済は、他の保険から保険金が支払われた場合でも共済金の請求手続きはできますので、もしもの際には、他の保険とあわせてより厚い保障が得られます。CO-OP学生総合共済の共済金は定額保障ですので、医療実費以外の支出に充当できることも選ばれている理由です。

Q 一人暮らしをする予定ですが、学生賠償責任保険の加入はどうしたらいいでしょうか。
A 「自宅外生」のプランから「学生賠償責任保険(一人暮らし特約あり)」にご加入ください。寮に入れるかどうか決まっていなくても、寮に入らない場合は、まず「自宅生」のプランでお申込みいただき、一人暮らしが確定してから「学生賠償責任保険(一人暮らし特約あり)」への変更ができますので、生協にご連絡ください。

生協加入
おすすめプランが
選ばれる理由
加入プランを
お選びください
CO-OP学生総合共済
学生賠償責任保険
就学費用保障保険
生協電子マネー
ミールシステム
加入手続き方法

生協のご紹介
おすすめプランが
選ばれる理由
加入プランを
お選びください
CO-OP学生総合共済
学生賠償責任保険
学生生活110番
生協電子マネー
ミールシステム
Web加入Q&A/
加入手続き方法

生協加入とあわせて「安心」への備えを

～充実した大学生活を送るためのお守り～

2

健康で安心な大学生活をおくるための保障制度

CO・OP学生総合共済

1年間の掛金 14,400円

G1200コース



大学生のからだもここも24時間365日保障します。

おすすめポイント

ポイント①
入院保障は
1日目から360日分
日額 **10,000円**

ポイント②
ケガでの通院は
1日目から90日分(固定具保障を含む)
日額 **2,000円**

ポイント③
手術は日帰りも含め
1回の手術につき
5万円

ポイント④
精神疾患の診療を受けたとき
こころの早期対応保障
共済期間(1年)につき1回 **10,000円**

ポイント⑤
扶養者がもしものときも
扶養者事故死亡・扶養者事故重度障害
500万円

ポイント⑥
持病がある方も
申し込ただけです

※発効日の前日以前に罹患していた病気を原因とし、発効日から1年以内の事由については、お支払いできません。

《学生総合共済》から 卒業後は CO・OP学生総合共済 新社会人コースへ 満30歳の満期日まで保障が続きます!

卒業後も安心が続く **プラス1**

CO・OP学生総合共済 新社会人コース **B1200コース**

掛金払込方法: 月払/口座振替
加入できる年齢(発効日時点)/満29歳まで
保障期間/満30歳の満期日まで

月掛金 **1,200円**

新社会人コースとは、CO・OP学生総合共済加入者の方が満30歳満期日まで継続できる専用コースです。

3つのおすすめポイント

- ポイント① 月払**1,200円**とCO・OP学生総合共済(年払)と変わらない掛金で、続けやすい
- ポイント② CO・OP学生総合共済G1200コースと変わらない入院日額**10,000円**、ケガ通院日額**2,000円**の保障
- ポイント③ 事前申込で、卒業しても切れない保障が満30歳満期日まで継続できるので安心

CO・OP学生総合共済 新社会人コースは、事前申込ができます。

事前申込をしていただくと、卒業時に手続きなしで新社会人コースへ継続できます。

- 新社会人コース事前申込には、同一世帯のご家族またはご本人が地域生協(コープ)の組合員である必要があります。
- 現在、地域生協に加入されていない方も、新社会人コースの事前申込ができます。地域生協に未加入の場合、扶養者情報を含む契約情報を扶養者がお住まいの地域生協に提供し、地域生協より扶養者宛に生協加入のご案内を行う場合があります。生協加入のお手続き後、事前申込が成立します。

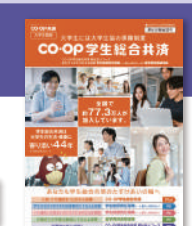

詳しくはパンフレットをご覧ください

継続して良かった
「新社会人コース」
保護者の声

社会人に娘がなり何かひとつ保険に入ろうと決断。安心し手続きも簡単で、すぐに共済金も入金され助かりました。

離れて暮らす子どもには、CO・OP共済が一番お守りになります。ありがとうございます。

息子は健康なので必要ないかとも思っていました。今回突然の請求に、やっぱり共済加入は必要だと実感しました。

契約引受団体 **日本コープ共済生活協同組合連合会**

日本獣医生命科学大学 共済金支払実績

4年間の実績(2020年4月1日~2024年3月31日)

日獣大生協での

共済金支払件数は **295件**、

支払金額は **2,820万円** ありました。

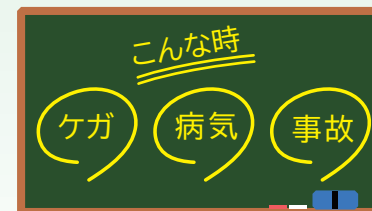

こんなお支払いがありました ~ 全国の共済金支払事例 ~

◆ 事故

種別	状況	入院日数	手術回数	通院日数	固定具	共済金
自転車事故	通学途中で自転車で転倒した。最初は局所的な痛みだけだったのですぐに病院に行かなかったことで、ケガを悪化させることになった。	0	1	12	なし	74,000円
日常生活の事故	自宅でコーヒーをいれようとした際に、ケトルを足に落とし火傷を負った。	17	0	7	0	184,000円
アルバイト中の事故	揚げ物の調理中、油が跳ねて火傷を負った。	0	0	1	0	2,000円
スポーツ事故	スノーボードで転倒した際、左手を付いてしまい、骨折と脱臼をした。	5	2	9	あり	188,000円

◆ 病気

種別	状況	入院日数	手術回数	共済金
慢性扁桃炎	扁桃腺が腫れ発熱が数日間続くことが頻発するようになり、切除することにした。	9	1	140,000円
自然気胸	大学から帰宅し入浴している最中に、胸に痛みを感じ始めた。	8	1	130,000円
慢性虫垂炎	一人暮らしで新しい生活環境に慣れておらず、コロナ禍の活動制限もあり、食生活のストレスがあった。	6	1	110,000円
こころの早期対応保障	インフルエンザに罹患後、一人で病気と向き合うことに対する不安が強くなり、吐き気、息苦しさ、頻尿などの症状が出た。	0	0	10,000円

入院や通院の治療費に加え、アルバイトができないため収入がなく、生活が苦しくなるなかで、「加入していてよかった!」と学生総合共済の給付が本当に喜ばれています!

学生総合共済加入者のための安心サポート 学生生活無料健康相談テレホン

からだところの健康相談

からだところに関する悩みに専門の相談員がお答えします。対面では相談しにくい内容でも時間帯に関係なく安心して利用できます。

くらしの相談

一人暮らしで困ったことやスニーカーのトラブルなど、生活をしている上で困ったことの解決をサポートします。

24時間
365日
無料

保護者も
利用できます

専門の相談員がお答えします

- ヘルスアドバイザー 看護師、保健師、管理栄養士
- 専門医 内科、整形外科、外科、精神・神経科、眼科、産婦人科
- メンタルヘルス 臨床心理士など

※学生生活無料健康相談テレホンの連絡先とご利用方法は、共済証書送付時にご案内します。
※病気やケガをしていなくても受けられるサポートとして、多くの学生・保護者に利用されているサービスです。
※応急処置・近所の病院の紹介、急に具合が悪くなったときに夜間でも受診できる病院の紹介のご相談に応じます。

プライバシーは守ります!
秘

「生協・共済加入」とあわせて「安心」への備えを ~他人への賠償と一人暮らしでのリスクに備える~

3

他人の身体や他人の財物などに対する賠償責任保障

学生賠償責任保険

19H
19HK

(学生・子ども総合保険、施設・生産物賠償責任保険) ※大学生協の学生組合員が加入できます。



学生賠償責任保険は、日常生活、正課の講義、インターンシップ中等における賠償事故等を保障する保険です。

詳しい保障内容につきましては「CO-OP学生総合共済」パンフレットでご確認ください

学生賠償責任保険

(一人暮らし特約なし) 19H

1年間の保険料

2025年4月29日までに払込んだ場合

学生賠償責任保険

(一人暮らし特約なし) ▶ **1,800円**

19H ポイント1

インターンシップ中やアルバイト中、さらに海外での賠償事故も保障します

19H ポイント2

実験・実習中に発生した加害事故による賠償金や、医療実習中に発生した事故による院内感染の予防措置・治療の費用を保障します

19H ポイント3

自転車乗車中に他人をケガさせたり他人の財物を壊した場合など、**1事故最高3億円**まで保障します

● インターンシップにも対応!

多くの企業がインターンシップ受入期間中の賠償責任保険への加入を求めますが、「学生賠償責任保険」に加入していれば対応できます! 生協窓口で、「確認書」の発行をしていますので、企業への提出書類も学内でパッチリ揃えられます。

一人暮らし
寮生の方

学生賠償責任保険

一人暮らし特約あり

19HK

1年間の保険料

2025年4月29日までに払込んだ場合

学生賠償責任保険

(一人暮らし特約あり) ▶ **8,500円**

19HK ポイント4

借家人賠償責任保障は水もれ等による、借用住宅への賠償事故を保障します。(示談交渉サービス付)

1事故最高 **1,000万円**まで保障します

19HK ポイント5

家財保障は、住宅(敷地内を含む)内での火災・水ぬれなどによる家財の損害や、家財や現金・自転車の盗難にも対応します

19HK ポイント6

父母駆けつけ費用保障

3日以上続けて入院した場合などに親族が現地に駆けつけるために支出した交通費・宿泊費等を保障します。

示談交渉サービス付

(学生・子ども総合保険) (国内での賠償事故)

示談交渉サービスとは、この保険の被保険者が加害者となったとき、相手方および被保険者の同意を得られた場合、被保険者に代わって保険会社が被害者と折衝し解決するサービスです。

19H

19HK

24時間受付OK

保険金請求は、コープ共済センターへ電話またはインターネットでの事故受付も可能です。

引受保険会社(幹事): 三井住友海上火災保険株式会社

全国支払事例

2021年4月~2023年9月

【学生賠償責任保険】一人暮らし特約なし(19H)

事故分類	事故状況	示談交渉	支払保険金
自転車事故(対人対物)	自転車走行中、T字路で自転車と接触しケガをさせ、損害も与えてしまった。	あり	9,210,975円
正課の講義等における事故	講義室にて後部座席の大学所有のノートパソコンに手が当たり、落下して破損させてしまった。	あり	55,803円
インターンシップ中の事故	インターンシップ先から貸与されたノートパソコンを、落として破損させてしまった。	なし	82,720円
アルバイト中の事故	アルバイト中のコンビニで防犯カメラに段ボールをぶつけ、コードを切ってしまった。	なし	93,500円
スポーツ中の事故	大学体育館でバスケットボールの練習中、遠くからシュートしボールを投げた際に誤って窓ガラスを割ってしまった。	なし	165,000円
水もれ事故	風呂の水を出しっぱなしにしたところ、排水詰まりがあったため階下へ水もれし、損害を与えてしまった。	あり	130,935円
その他の事故	地下鉄でエスカレーターで降りている際、スーツケースが転がり相手の足の上に落ちて、ケガをさせてしまった。	なし	1,391,570円

【学生賠償責任保険】一人暮らし特約あり(19HK)

事故分類	事故状況	示談交渉	支払保険金
借家人賠償責任保障	充電器が発火して、借用住宅の床を汚損させてしまった。	あり	237,600円
借家人賠償責任保障 家財保障	水抜き栓の操作を誤って配管から水もれし、自室内および家財に水ぬれ損害を与えてしまった。	なし	1,590,171円
	電子レンジを落としてフローリングに穴を開けてしまい、電子レンジも破損させてしまった。	なし	269,544円
家財保障	借用住宅敷地内の駐輪場で施錠して停めていた自転車が盗まれた。		175,780円
修理費用保障	借用住宅の玄関のカギ穴に接着剤のようなものを詰められ破損した。		16,500円
父母駆けつけ費用保障	急性虫垂炎で3日以上入院。父母が駆けつけた。		77,750円

「生協・共済加入」とあわせて「安心」への備えを ~扶養者のもしもと日常生活のもしもに備える~

4 学業継続を支援する保障 就学費用保障保険 (総合生活保険) 19W

1年目の保険料(1口加入の場合)
2025年4月29日までに払込んだ場合
※最大15口までご加入いただけます。

2029年卒業(予定) ▶ 2,610円	2031年卒業(予定) ▶ 3,870円
----------------------	----------------------

扶養者が病気やケガで死亡、またはケガで重度後遺障がいを負った結果、
学生が扶養されなくなった場合の学資費用をサポート。

※CO-OP学生総合共済には、扶養者が病気やケガで亡くなった際の50万円の保障がありますが、卒業までの授業料はまかなえないことが多いため、学資費用をサポートする保険として就学費用保障保険をおすすめいたします。

学資費用の保障とは

- 大学に納付する授業料、実験・実習費など
- 大学からの指示に基づく教科書・教材などを購入した費用
- 通学のための定期代および一人暮らしの方の家賃(口数に関わらず合算で年間10万円まで)

大学授業料や教科書・教材等のほか、
「通学定期代・一人暮らしの家賃」も保障対象です!

◎1口加入の場合、上記の学資費用(実費)を卒業予定年まで1年間最高25万円まで保障します。
加入口数は、学部等に応じてお選びください。

「引受保険会社:東京海上日動火災保険(就学費用保障保険)」

ご参考

日獣大生の学資費用はどれくらい?

入学金を除く授業料等の年間の納入金額は、
獣医学科が227万円、その他の学科が140万円です。
(令和5年時のデータ)

学科により異なりますが、250万円または150万円の学資費用に備えれば安心です。ご事情により口数をご検討ください。



詳しい保障内容につきましては「CO-OP学生総合共済」パンフレットでご確認ください。また、ご加入に際しては「重要事項説明書」を必ずご一読ください。ご不明点があれば、パンフレット記載のお問い合わせ先までご連絡ください。

5 突然のトラブルをサポートするサービス 学生生活110番

※共済・保険とは別のサービスです。

会費(新規加入)
会費は卒業予定年まで一括払い

4年タイプ ▶ 10,400円	6年タイプ ▶ 15,600円
-----------------	-----------------

学生の皆様の様々な悩み・トラブルに対して、相談・各種機関の窓口紹介・
トラブル出動サポートを24時間・365日提供しています。

一人暮らしの方はもちろん、実家から通学の方も、学生もご家族も、安心してご利用いただけます。学生生活110番は安心して楽しい学生生活を、入学から卒業までサポートいたします。



詳しい保障内容につきましては上記パンフレットでご確認ください。



サポート内容

トラブル出動サポート

トラブル発生時に
出動するサポートです。

- 水まわり
- カギ
- 自転車
- ガラス
- 自動車
- バイク

生活相談電話サポート

様々な悩みを
相談していただけるサポートです。

- アルバイトトラブル
- パソコン
- 病院内
- 不安・お悩み相談 etc.

トラブルは夜間でも数多く発生しています

「学生生活110番」ご利用実績の一例

期間:2023年4月1日~2024年3月31日

区分	出張相談	性別	時間	依頼内容	対応	通常価格	会員価格
水まわり	出張	保護者	20時10分	お母様より入電。シンクつまりの解消依頼。	台所排水管詰まりの為、高圧洗浄作業にて解消。	34,100円	0円
カギ	出張	男性	14時25分	玄関ドアの開錠依頼。	特殊開錠実施。	19,800円	0円
自転車	出張	女性	12時02分	自転車の前輪タイヤがパンクした為、修理依頼。	前輪のパンク修理実施。	6,000円	1,000円
対人関係	相談	保護者	9時43分	お母様より入電。お子様が居住しているマンションでトラブルがあり、解約をしたいのご相談。	消費生活センターか法テラスにご相談いただくようご案内。	—	無料



全国支払事例【就学費用保障保険 19W】

2019年4月~2024年3月

私立 国公立	加入 口数	支払限度額/年	支払年度	年度別支払保険金	支払内訳				概要説明
					授業料	教材費	通学定期代	家賃	
私立	8口	200万円	2021年度	853,578円	664,500円	179,998円	9,080円	—	1年目は後期の授業料、教材費、定期代を請求。 2年目以降は通年の授業料、教材費、通学定期代を請求。
			2022年度	1,453,690円	1,336,000円	108,610円	9,080円	—	
			2023年度	1,447,320円	1,366,000円	81,320円	—	—	
私立	5口	125万円	2020年度	100,000円	—	—	—	100,000円	1年目は後期授業料支払済のため、家賃のみ請求。 2年目以降は通年の授業料と家賃を限度額まで請求。
			2021年度	1,250,000円	1,150,000円	—	—	100,000円	
			2022年度	1,250,000円	1,198,000円	—	—	52,000円	
国公立	3口	75万円	2019年度	367,900円	267,900円	—	—	100,000円	1年目は後期授業料と家賃を請求。 2年目以降は通年の授業料と教材費、家賃を請求。
			2020年度	658,074円	535,800円	22,274円	—	100,000円	
			2021年度	648,457円	535,800円	12,657円	—	100,000円	
国公立	2口	50万円	2020年度	500,000円	500,000円	—	—	—	1年目から通年分の授業料を限度額まで請求。
			2021年度	500,000円	500,000円	—	—	—	
			2022年度	500,000円	500,000円	—	—	—	
			2023年度	500,000円	500,000円	—	—	—	

事前の新学期準備で「安心」

6 お手持ちのスマートフォンで決済。入学前事前チャージにご協力ください。 生協マネー (入学前 事前チャージ)

生協電子マネーは、生協のお店(購買・書籍)および食堂で使える電子マネーです。

- 生協のお店・食堂利用が **キャッシュレス** でスピーディー。
- フェアやキャンペーン時に **ポイント** も付いておトクです。



新入生の皆さんへのお願い

基本プラン・安心プランにて、入学前事前チャージをお願いします。

授業が始まると、大学生活がガラッと変わり、あわたしくなります。混雑する教科書購入や学食の利用も、生協電子マネーの入学前事前チャージをしてあげれば、キャッシュレス利用でスピーディー。費用も先払いでいただいていますので、新入生も安心です。

入学前事前チャージ

20,000円

(4月分の教科書購入金額を想定)

- 教科書・教材購入
- 学食
- その他 (文具・おにぎり・お菓子・飲料などの利用もできます。)

生協電子マネーの利用には、**「大学生協アプリ」の登録が必要です。**



入学までに必ず登録をお願いします。



大学生協アプリ案内サイト

- ✓ 生協電子マネーが足りなくなった際は、自分や保護者のスマホアプリからチャージができます。生協のお店・食堂からも入金ができますのでお問合せください。(オートチャージの設定はできません。)
- ✓ 生協電子マネーのポイントが付くおトクなキャンペーンを行います。生協からのお知らせを定期的にチェックしましょう。生協を利用される際には、スマートフォンをお忘れなくお願いします。
- ✓ 生協電子マネーの利用履歴・残高確認は、大学生協「組合員アプリ」上でご確認できます。スマートフォンを落とした際には、マイページから生協電子マネーの利用を停止できます。

注意事項

- ◎生協電子マネーは、3月下旬に表示されるようになります。大学生協アプリ登録時には0円で表示される場合もありますが、ご安心ください。
- ◎スマートフォンの機種変更を検討されている方は、新入生・保護者の方ともに機種変更の後に大学生協アプリの登録をしてください。3月末までに登録を済ませれば、ご利用に支障はありません。
- ◎新入生と保護者・扶養者の組合員番号は、それぞれ異なります。メールアドレスの登録、変更時には、ご注意ください。

組合員証表示・生協電子マネー利用ができる「大学生協アプリ」については、別途「大学生協アプリ案内サイト」をご覧ください。

食生活をサポートします!

7 自分の好きなタイミングで利用可能な「食の1日定額利用プラン」です。 ミール回数券

ミール回数券が
安心で健康な大学生活を
サポートします

毎日食べる習慣が身につきます

食費を削らず生協食堂できちんとバランスの良い食事ができます。未使用分の繰り越し返金が出来ないのも、毎日きちんと食べる習慣が身につきます。



毎日の食事の確認ができて安心

WEB上で利用履歴を見ることができます! 生協マイページでは保護者の方も履歴を見ることができます。しっかりと食事をとっているか確認できる「安心のシステム」です!



1年分まとめ払いでお得。財布を気にせず1日の上限範囲まで食事が出来ます。スマートフォンひとつでキャッシュレス決済可能です。※利用上限額を超えたら、生協電子マネーと組み合わせてキャッシュレス。

事前払いで経済的な回数券



生協購買店舗で販売しているお弁当、パン、サンドイッチ、飲料など食品にも使用できます。※校内には生協が運営していない店舗もございます。利用できるのは生協の運営店舗のみとなります。生協購買店舗でも利用が可能です。

生協ショップでの利用が可能です

※年間でのご利用が申込金額に満たなかった場合、手数料3,000円を差し引いた金額を2026年3月に生協電子マネーでご返金いたします。

ミール回数券を使用している他大学の学生の声をご紹介します



下宿生・男子学生

入学する前の資料にミール回数券のパンフがあるのを母が見つけ、初めての一人暮らしで、昼ご飯を作る時間もないということを予想し、申し込みました。



自宅生・女子学生

入学の際に「毎日お弁当は大変」と考えていたところミール回数券を見つけ、食堂のメニューが色々食べられるということで申し込みました。また、栄養価のポイントを確認できることも決め手の一つです。

ミール回数券に関する詳細は新入生応援サイトに掲載しています

- ミール回数券の詳細
- 25年度学年暦に基づく、利用可能期間
- よくある質問
- 生協電子マネーとの違い etc...

随時更新中!



URL: <https://text.univ.coop/puk/START/nvlu/index.html>

生協・共済・保険等 加入手続き方法

Web加入Q&A

加入手続きはWebから

新生ご本人のメールアドレスは、入学後も使用するメールアドレスをご登録ください。

手続きを始める前にチェック!

メールアドレス登録には @univ.coop / @univcoop.or.jp からのメール受信が必要になります
迷惑メール設定、フィルタ設定等をご確認ください。

共済・保険もあわせてお申し込みされる方

2年目以降の共済掛金・保険料の引落口座登録を「Webで登録」される場合は、金融機関ごとの必要項目を事前にご確認ください。

ご利用可能な金融機関については加入Webシステムのなかでご案内しておりますので、そちらをご覧ください。
※引落口座登録は「申込用紙(郵送)」でも行えます。(P.18 STEP.7で選択)

さあ、始めましょう

日獣大学生協ホームページへアクセス
<https://text.univ.coop/puk/START/nvlu/>



※【加入Webシステム休止期間】システムメンテナンス等による利用停止期間はサイトトップページにてご案内いたします。

- Q** 手続き中「他のブラウザで登録されたため、ページを表示することができません」とエラーが出た。
A ボタンを複数回押したことで、起こったと考えられます。ブラウザの再起動ののち、最初から手続きをお願いいたします。(古いデータが残っている場合はブラウザのキャッシュのクリアをお願いいたします。)
- Q** 2年目以降の共済掛金・保険料引き落としの口座振替手続きが完了したかわからない。
A 口座振替手続きが完了して「収納機関へ通知」を押すと、加入Webシステムの「入力内容確認」の画面が表示されます。この画面が表示されれば、手続きは完了しています。
- Q** コンビニ払いを選択して手続き完了したが、クレジットカード払いに変更したい。
A 現在の登録情報は1週間保持されます。1週間後に未払いの場合、データが自動的に削除されますので、1週間後に最初のメールアドレス登録からやり直してください。もしすぐに手続きをやり直したい場合は、異なるメールアドレスから手続きできます。
- Q** クレジット精算の途中で止まってしまった。もう一度手続きをするとう重払いにならないか不安だ。
A 完了メールが届いていなければ、決済は完了していませんので「重払い」になることはありません。安心して再開手続きURLより、続けて手続きをしてください。
- Q** 2年目以降の共済掛金・保険料引き落としの口座振替手続きを2回行ってしまったのではないかと心配だ。
A 2年目以降の共済掛金・保険料の引き落としは、口座登録をたとえ何回行ったとしても、1回の引き落とししか行われません。二重に引き落とされることはありませんのでご安心ください。
- Q** 決済完了後に申し込んだものを変更したい。
A 共済、保険の変更は、コープ共済センター(0120-16-9431)、もしくは、入学される大学の生協へお申し出ください。共済、保険以外の変更は、入学される大学の生協へお申し出ください。

STEP.1
ご案内

STEP.2
お申し込み前のご確認

STEP.3
メールアドレス登録

STEP.4
お申込用URLをメールで受信

STEP.5
基本情報入力

STEP.6
加入プラン選択

STEP.7
口座振替登録入力内容確認

STEP.8
初年度のお支払い

GOAL
申込完了!

STEP.1 加入Webシステムご利用上のご注意を確認し
お申し込み前のご確認へ をクリック

STEP.2 同意項目・サイトポリシーを確認し、各項目にチェック を入れてください

STEP.3 メールアドレスを登録
このメールアドレスへお申込用URLをお送りします。手続きをなさる方のメールアドレスを入力してください。

注意 メールアドレスは新生ご本人のメールアドレスの登録をおすすめしております。入学後も使用するメールアドレスをご登録ください。
お子様と一緒に手続きください。
※ブラウザバックは使わないでください。

STEP.4 メール「メールアドレスの確認とお手続き用URLのお知らせ」が届きます
届いたメールのURLをクリックします。

メール受信後、1時間以内にアクセスしてください

※1時間以内に手続き開始できなかった場合は、「STEP.1」から再度お手続きください。
※手続きを開始してから、登録途中でブラウザを閉じたり、一定時間画面操作がされなかった場合、明朝6:00以降に「STEP.1」から再度お手続きいただくことがございます。

STEP.5 基本情報入力
「加入者情報」「扶養者様情報」を入力します。

扶養者様住所について
契約関係書類の送付先となります。日本国内で、書類を確実に受け取れる住所をご登録ください。扶養者様が海外赴任・単身赴任等の場合も、扶養者様の留守宅等の日本国内住所をご登録ください。

地域生協(コープ)にご加入の方は、加入生協名を入力してください。

STEP.6 加入プラン選択
ご希望のプランをご選択ください。

『基本プラン』『安心プラン』以外をご希望の方は、生協へお問合わせください。

CO・OP学生総合共済にお申し込みの方は、新社会人コースへの事前申込ができます。入学時にお手続きすることで、卒業後の保障も安心です。

STEP.7 2年目以降の共済掛金・保険料の引き落とし口座登録

CO・OP学生総合共済、学生賠償責任保険、就学費用保障保険をお申し込みの方は、2年目以降の掛金・保険料の引き落とし口座の登録を行います。

ここから先は、各金融機関のサイトへ移動します

各サイトの指示に従い手続きを進めてください。

➔ 大学生協では入力された暗証番号・口座残高を取得することはありません。

STEP.8 初年度のお支払い

生協出資金、1年目の共済掛金、保険料等の支払方法を「クレジットカード精算」「コンビニ払い」から選択します。

「クレジットカード精算」の場合

クレジットカードの名義人はご扶養者様で構いません。

注意 ●生年月日はカード名義人の生年月日を入力してください。
●有効期限はカード記載の期限を入力してください。
●セキュリティコードはカードに記載されているものと一致しているかご確認ください。

「コンビニ払い」の場合

ご希望のコンビニを選択し、指示に従って進めてください。送信日より6日以内にお支払いください。

※支払い期限を過ぎてしまった場合、お手数ですがSTEP1からやり直してください。前回と同じアドレスでご登録いただけます。

コンビニ払いをご選択の場合は、「日獣大生協お支払い方法のお知らせ」というメールがまず届きます。コンビニでの払込確認後、「日獣大生協Web手続き完了のお知らせ」のメールが届きます。

注意 「日獣大生協お支払い方法のお知らせ」の段階では、まだお手続きは完了していません。必ず、コンビニで払い込みをお願いいたします。

金融機関でエラーになった場合

●再度口座情報を確認してやり直す。
●郵送手続きをする。(後日、手続用紙をお送りします。)



GOAL! 申込み完了

初年度のお支払い(お申し込み完了)後、加入者(学生本人)と扶養者のそれぞれにEメールにて、組合員番号、追加申込方法、大学生協アプリ利用方法のご案内をいたしますので、必ず、ご確認・保存をお願いいたします。
メールの案内に従い、新生ご自身のスマートフォンで大学生協アプリの登録をお済ませください。

大学生協アプリのご利用には、ここで加入者登録した学生本人のメールアドレスが必要となります。忘れないようにご記入をお願いいたします。

ご登録に使用したメールアドレス @

「加入受付確認証」は送付されたメール本文中に「加入受付確認証」を表示するためのWebサイトのURLが記載されます。

「共済証書」「保険加入者証」の送付について

「共済証書」「保険加入者証」は、お申し込みが完了し内容に不備がなければ、おむね2週間前後で扶養者様住所欄にご記入の住所へお送りします。「一人暮らし特約あり」をお申し込みの方で、アパートの契約等で加入証明が必要な方は「加入確認書」を発行し、お送りすることができます。下記までお電話ください。

コープ共済センター 0120-16-9431

学生生活110番の会員証は4月以降順次、扶養者様住所へお送りします。