

Web加入Q&A

- Q** 手続き中「他のブラウザで登録されたため、ページを表示することができません」とエラーが出た。

A ボタンを複数回押したことで、起こったと考えられます。再起動させたのち、最初から手続きをお願いします。(古いデータが残ってしまっている可能性があるため、再起動をお願いします。)
- Q** 2年目以降の共済掛金・保険料引き落としの口座振替手続きが完了したかわからない。

A 口座振替手続きが完了して「収納機関へ通知」を押すと、加入Webシステムの「入力内容確認」の画面が表示されます。この画面が表示されれば、手続きは完了しています。
- Q** コンビニ払いを選択して手続き完了したが、クレジットカード払いに変更したい。

A 現在の登録情報は1週間保持されます。1週間後に未支払いの場合、データが自動的に削除されますので、1週間後に最初のメールアドレス登録からやり直してください。もしすぐに手続きをやり直したい場合は、異なるメールアドレスから手続きできます。
- Q** クレジット精算の途中で止まってしまった。もう一度手続きをすると二重払いにならないか不安だ。

A 完了メールが届いていなければ、決済は完了していませんので「二重払い」になることはありません。安心して再手続きをしてください。
- Q** 2年目以降の共済掛金・保険料引き落としの口座振替手続きを2回行ってしまったのではないかと心配だ。

A 2年目以降の共済掛金・保険料の引き落としは、口座登録をたとえ何回行ったとしても、1回の引き落とししか行われません。二重に引き落とされることはありませんのでご安心ください。
- Q** 手続きを完了したが、2年目以降の共済掛金・保険料の振替口座を変更したい。

A Webでの手続きはそのまま、書類(振替口座登録・変更届)にてお手続きいただけます。下記までお電話ください。(コープ共済センター 0120-16-9431)
- Q** 決済完了後に申し込んだものを変更したい。

A 共済、保険の変更は、コープ共済センター(0120-16-9431)、もしくは、入学される大学の生協へお申し出ください。共済、保険以外の変更は、入学される大学の生協へお申し出ください。

大学生になってはじめてつくるクレジットカードのご案内

三井住友カード(株)作成：広告ページ

大学生協おすすめの安心カード 三井住友カード(NL)

三井住友カード(NL)ならカード番号の記載が無いので、不正利用の防止において高いセキュリティを備えています。安心・安全機能が充実しているため、大学生になってはじめて持つなら「この1枚」と大学生協も自信を持ってお勧めするカードです。

お申込みはコチラ▼

大学生活がはじまる この機会に是非!

【最短5分発行】すぐに手元のスマホで使える! 入会キャンペーン実施中!

年会費永年無料
申込条件：満18歳以上の方(高校生は除く)
※未成年の方は親権者の同意が必要となります。

国内・海外問わず使える!
ご入会時にご選択いただいたブランド「Visa」or「Mastercard」マークのあるお店ならインターネットサイトも含めて、ご利用いただけます。スマホ決済にも使えます!

安心保険
カード紛失・盗難保険だけでなく海外旅行傷害保険も付帯されています。※事前に旅費等をカードでお支払いいただくことが条件となっています。

Vポイント カードのご利用金額に応じて、景品やマイルやギフトカード、他社ポイントに移行できるVポイントをプレゼント!

通常	大学生協のご利用で!	コンビニ3社・マクドナルド(※2)
ご利用金額 200円(税込) = 1ポイント (0.5%還元)	ポイント最大1%還元! 通常のポイント: 200円につき1ポイント (0.5%還元)に加えて、ご利用金額200円につき+0.5%(※1)ポイントが還元されます。	ポイント最大5%還元!! 左記店舗では通常のポイント200円につき1ポイント (0.5%還元)に加えて、ご利用金額200円につき+2%(※3)ポイントが還元されます。さらに、Visaのタッチ決済・Mastercard® コンタクトレス(※4)を使ってお支払いいただくと、ポイントが+2.5%還元(※3)!

※1 全国の大学生協店舗でのご利用が条件となります。(一部店舗によってはクレジットカードがご利用いただけない場合がございます) ※2 全国のセブン-イレブン、ファミリーマート、ローソン、マクドナルド店舗でのご利用が対象となります。 ※3 一部ポイント加算対象とならない店舗および指定のポイント還元率にならない場合があります。ポイント還元率は利用金額に対する獲得ポイントを示したもので、ポイントの交換方法によっては、1ポイント1円相当にならない場合がございます。 ※4 一部Visaのタッチ決済・Mastercard®コンタクトレスがご利用いただけない店舗がございます。また、一定金額(原則1万円)を超えると、タッチ決済でなく、決済端末にカードを押しお支払いいただく場合がございます。その場合のお支払い分は、+2.5%還元の対象となりませんので、ご了承ください。上記、タッチ決済とならない金額の上限は、ご利用される店舗によって異なる場合がございます。

2024年度
新入生・保護者の
みなさまへ

重要 入学まで大切に保管してください。

新潟青陵大学・短期大学生生活協同組合

生協・共済 加入のご案内

- 生協加入
- CO・OP学生総合共済
- 学生賠償責任保険
- 就学費用保障保険
- 学生生活110番



木村 哲夫
新潟青陵学園 常務理事
新潟青陵大学 学長

充実した大学生活を安心して送るために、生協・共済の加入をお勧めします。

合格・ご入学おめでとうございます。教職員を代表して、心よりお祝い申し上げます。新しい出会いや環境への期待と同時に、大学生活に対する戸惑いや不安もあるでしょう。皆さんが充実した大学生活を安心して送れるように、様々な支援体制を整えて、皆さんの入学をお待ちしています。

新潟青陵大学・短期大学には、生活協同組合(大学生協)があります。学生、大学院生、教職員が生協の組合員になって運営される組織です。1997年に当時の新潟青陵女子短期大学の学生・教職員が中心となり創立しました。それ以来、大学の中で大学と共に大学生の大学生活に貢

献しております。

生協に加入すると、授業に必要な教科書・書籍を10%割引相当で購入できます。生協の運営する店舗では、文房具や軽食・飲み物を購入することができるので、日々、多くの学生・教職員が利用しています。また、自動車教習所、卒業衣裳(レンタル袴)などの紹介もあり、学生委員が発信する情報や企画するイベントもあります。生協に加入いただき、有効に活用することで、充実した大学生活を送ってください。さらに、生協には病気・不慮の事故や災害に備える共済制度があります。生協への加入と併せて、共済への加入についても、ご検討ください。

加入手続きは下記の期日までにお済ませください。

11月合格の方	12月合格の方	2・3月合格の方
2023年 12/22(金)	2024年 1/29(月)	2024年 3/31(日)

期日は事務手続き等を円滑に進めるために設定しています。期日を過ぎても手続きはできますが、時間がかかる場合がありますので期間内での手続きにご協力をお願いいたします。

加入 3ステップでお申込み

Web申込み+コンビニ or クレジット支払いで

- 1 生協ホームページで加入登録
- 2 コンビニまたはクレジットでのお支払い
- 3 生協組合員証Get

生協店舗は、生協に加入してご利用ください。

新潟青陵大とともに歩んで26年 ~ご入学 準備からご卒業まで新潟青陵大生協におまかせください。

入学準備のスタートは新潟青陵大学生協の加入から

生協出資金は2口10,000円(1口5,000円)でお願いしています

生協店舗をご利用いただくにあたっては、消費生活共同組合法により、加入して組合員になることが定められております。入学手続きと合わせて期日までにお手続きください。なお、生協出資金はご卒業時(脱退時)に定款の定めに基づき返還いたします。各種の生協は、それぞれが別法人として独立して運営しています。地域生協等に加入されている方も、ご利用には大学生協への加入を新たをお願いいたします。

新潟青陵大生協は 組合員のためのお店です

新潟青陵大学・短期大学生協(以下、新潟青陵大学生協)は学生・院生・教職員一人ひとりが出資し、運営し、利用する組織であり、大学生活を豊かにするための営利を目的としない組織です。組合員が主体となって、選んだ商品、サービスを提供しているため、大学生活を送る上で欠かせないものやサービスが受けられます。みなさんの生協ですので、より良い大学生活が送れるように生協に加入し、みんなの力で大学生活を良くして行きましょう!



剰余が外部に流出せず、すべて組合員のために使われます。その活用方法は、組合員の代表である総代会、理事会で決められます。

新潟青陵大学・短期大学生協事業概要

名称	新潟青陵大学・短期大学生協同組合
創立	1997年12月1日
理事長	真壁あさみ
役員	教職員理事9名 学生理事7名 他1名(員外理事) 監事3名(教職員2名 学生1名)
組合員数	2,010名(2023年2月末現在)
出資金	2,010万円(2023年2月末現在)
事業高	1億5487万円(2023年2月末現在)

- 新潟青陵大学・短期大学生協同組合は、組合員の生協出資金で運営されています。
- 生協店舗やサービスをご利用いただくにあたっては、組合員になることが「消費生活協同組合法」により定められています。入学手続きと合わせて、期日までにお手続きください。
- 生協出資金は、ご卒業時(脱退時)に定款の定めに基づき返還します。
※詳しくは新潟青陵大学・短期大学生協同組合定款をご覧ください。
https://www.univcoop.jp/n-seiryo/etc/im_detail.php?im=block_link&block_info_id=36
※個人情報保護方針、定款は生協のホームページに全文掲載しています。
<https://www.univcoop.jp/n-seiryo/index.html>

大学生協が学生生活を応援します



新入生の皆さん、ご入学おめでとうございます。心より歓迎いたします。
新潟青陵大学・短期大学生協は1997年に「学内をもっと便利にしたい!」という学生の声から学生と教職員が協力して創った組織です。学内での飲食品、教科書、教材、自動車学校での免許取得などを生協割引価格で提供し、学生生活を豊かなものにしていきます。生協は学生・大学院生・教職員の皆さまから出資金をお預かりして運営していますが、毎年新入生の9割以上の方が加入しています。また、出資金は卒業時(脱退時)に定款の定めに基づき返還いたします。
入学後はCoopys(クーパーズ)という学生が運営する生協学生委員会がさまざまなイベントを企画しますので、それも楽しみに!
皆さまが安心して大学生活のスタートを切ることができるようスタッフ一同応援しています。

新潟青陵大学・短期大学生協共同組合
理事長 真壁 あさみ(臨床心理学科教授)



生協のいろいろなサービス

卒業までお得で安心。生協は学生生活を応援します!

教科書代 10%OFF

組合員証の提示で書籍10%OFF
雑誌・コミックも10%OFF

文具 20%OFF*

ノート・ルーズリーフ・ファイルなど必要なものは生協で
*メーカー希望小売価格より

パン・おにぎりも 生協価格

キャンパス内での食生活をサポート
手作り弁当も販売

自動車教習所

生協料金は自動車教習所に
直接申込みよりお得!

卒業衣装 レンタル

卒業式のレンタル袴も
生協価格で

CO・OP 学生総合共済

CO・OP学生総合共済は
学生どうしのたすけあいの保障制度

ご入学までに生協電子マネーが使えるようにしましょう

生協のお店はキャッシュレスの大学生協電子マネーでの利用が「早い」「便利」「お得」です。P15「生協アプリ登録のご案内」をご覧ください、お手続きをお願いします。



新潟青陵大学・短大生協の おすすめプラン

大学生・短大生の生活スタイルに合った 保障・サービスです!!

おすすめ!

安心プラン

「基本プラン」に「就学費用保障保険」を加え、扶養者にもしものことがあったときに学業継続を支援するプランです。「就学費用保障保険」は学資費用の必要に応じて最大15口まで加入できます。

基本プラン

自分の病気やケガだけではなく、他人に迷惑をかけて賠償責任が発生した場合など、学生生活におすすめの保障が含まれるプランです。

1 生協加入出資金

卒業(脱退)時に定款の定めに基づき返還いたします

2 CO・OP学生総合共済 (G1200コース)

学生本人の病気やケガを国内・海外を問わず24時間365日保障します。

1年間の掛金
2年目からは口座振替

3 学生賠償責任保険 示談交渉サービス付

一人暮らし特約なし(19H)

他人に迷惑をかけた場合の賠償責任を幅広く保障します。実家から通学の方、または、一人暮らしの方で他の火災保険に加入済みの方がご加入いただけます。

1年間の保険料
2年目からは口座振替



一人暮らし特約あり(19HK)

他人への賠償責任と合わせて、火災・水もれなどの家財の損害や盗難などの場合に保障します。アパート・学生会館・学生寮などで一人暮らしの方がご加入いただけます。

1年間の保険料
2年目からは口座振替

4 就学費用保障保険 (19W)

扶養者にもしものことがあっても、学業を継続するための学資費用をサポートします。学資費用の必要に応じて最大15口まで加入できます。

大学生は2028年卒業予定(2,600円/口)、短大生は2026年卒業予定(1,200円/口)で、それぞれ1年目の保険料2年目からは口座振替 ※2

共済掛金・保険料計

5 学生生活110番 ※1

水廻りのトラブル(水道凍結、トイレ詰まり)、鍵のトラブル、自転車トラブル(パンク)など、日常生活の「ちょっと困った」を解決するサービスです。

卒業予定年までの2年間または4年間一括払い会費 ※2

6 生協電子マネー

便利でおトク 生協電子マネー事前チャージサービス

Web申込みシステム利用料

生協への払込総合計

学生賠償責任保険の保障内容は新潟県の「自転車保険の加入の義務化」の内容に適合しています。

※1. 「学生生活110番」は共済・保険とは別のサービスです。

全国大学生生活協同組合連合会の商品で、ジャパンベストレスキューシステム(株)がサービスを提供しております。大学生協の組合員が加入できます。

※2. 1口あたりの保険料・「学生生活110番」の会費は卒業までの期間により変わります。詳しくは各パンフレットをご確認ください。

※CO・OP学生総合共済は、学生組合員で発効日の年齢が満34歳以下の方がご加入できます。学生賠償責任保険・就学費用保障保険は、大学生協の学生組合員が加入できます。

※一人暮らしされる方には、「学生賠償責任保険」の「一人暮らし特約あり」の加入をおすすめしています。火災や盗難、水もれによる階下の人の家財への賠償も保障されます。

実家から通学の方が「一人暮らし特約あり」に加入することはできません。

※CO・OP学生総合共済およびあわせておすすめする保険の掛金・保険料は1年間分です。掛金・保険料を口座振替することにより契約は卒業予定年まで自動継続します。

なお、「就学費用保障保険」は卒業までの期間が短くなるにしたがい保険料は少なくなります。2年目以降の保険料につきましては「CO・OP学生総合共済」パンフレットをご覧ください。

※留学生および扶養を受けない方は掛金・保障内容が異なりますので、コープ共済センターへお問合せください。コープ共済センター(0120-16-9431)

[承認番号 24-3686-01-20231031]

加入はWebから コンビニ or クレジット支払



スマホ・PCで
カンタン申込み!



その場で
申込み完了!



24時間
手続きOK!

- P11からの「Web加入マニュアル」をよくお読みになって手続きをお願いいたします。
 - 「CO・OP学生総合共済」パンフレットも必ずお読みください。また、パンフレットに記載されています「重要事項説明書」「契約意向確認書」は必ずお読みください。
 - ご利用にはシステム利用料(500円)がかかります。
 - 下記プラン以外をご希望の場合はWebよりプラン内容を変更してお手続きください。
- ※院生・留学生・編入生・35歳以上の方・扶養を受けていない方・その他はWebでお申込みいただけませんのでお問合せください。



「CO・OP学生総合共済」
パンフレット

大 学 (2028年卒業予定)				短 大 (2026年卒業予定)			
自宅生 (実家から通学)		一人暮らし (アパート・大学寮などで一人暮らし)		自宅生 (実家から通学)		一人暮らし (アパート・大学寮などで一人暮らし)	
安心 プラン	基本 プラン	安心 プラン	基本 プラン	安心 プラン	基本 プラン	安心 プラン	基本 プラン
10,000円 (2口)	10,000円 (2口)	10,000円 (2口)	10,000円 (2口)	10,000円 (2口)	10,000円 (2口)	10,000円 (2口)	10,000円 (2口)
14,400円	14,400円	14,400円	14,400円	14,400円	14,400円	14,400円	14,400円
1,800円	1,800円	—	—	1,800円	1,800円	—	—
—	—	8,500円	8,500円	—	—	8,500円	8,500円
(3口)7,800円 1~15口まで選択可能です	—	(3口)7,800円 1~15口まで選択可能です	—	(3口)3,600円 1~15口まで選択可能です	—	(3口)3,600円 1~15口まで選択可能です	—
24,000円	16,200円	30,700円	22,900円	19,800円	16,200円	26,500円	22,900円
9,450円	—	9,450円	9,450円	5,670円	—	5,670円	5,670円
10,000円	10,000円	10,000円	10,000円	10,000円	10,000円	10,000円	10,000円
500円	500円	500円	500円	500円	500円	500円	500円
53,950円	36,700円	60,650円	52,850円	45,970円	36,700円	52,670円	49,070円

Q&A よくある質問

自宅生だし、親が近くにいるから、加入しなくても良いですか?

自宅生の方は保護者と一緒に住んでいるので、精神的には安心感があります。しかし、**大学生活でのリスクは一人暮らしの学生と同じです**。また、CO・OP学生総合共済は学内で共済金の相談や給付申請手続きが出来ます。保護者の方に頼らず、自分自身で出来ます。CO・OP学生総合共済を通じて社会への第一歩を踏み出してみよう。

他の保険に入っているから共済に加入しなくても良いですか?

他の保険に入っている方は**その保険の保障内容をご確認ください**。CO・OP学生総合共済は病気も事故(ケガ)も入院1日目から保障が受けられます。他の保険から保険金が支払われた場合でも共済金の請求手続きはできます。

とにかく安く入れるものでいいんじゃないですか?

CO・OP学生総合共済は、**学業継続への影響が重大になる長期の入院や、「扶養者の方が一」の場合の保障もあります**。治療実費の保障ではなく、入院などの事実に基づいた定額での保障です。これは医療費+通院のためのタクシー代などのその他の経済的な負担を念頭に置いているからです。

正課中のケガや賠償に備えていられないのでしょうか?

学生の生活時間は**正課内より正課外の方が長く、正課外の保障も必要です**。他の制度と掛金や保険料のみを単純に比較するのではなく、保障内容や付帯サービス、支払実績などを含めて総合的にご判断していただきたいものです。

[承認番号 24-3686-01-20231031]

新潟青陵大学・短大生協のおすすめプランが選ばれるのには理由があります

生協加入とあわせて「安心」への備えを

1年間で、新潟青陵大・短大生に
72件、655万8千円
の給付がありました。

新潟青陵大・短大では、約80%の学生が生協とともに『CO・OP学生総合共済』に加入し、その幅広い保障により、多くの給付を受けています。

※給付実績は、2021年度までの保障内容による実績です。2024年度は保障内容が異なります。詳しくは、「CO・OP学生総合共済」パンフレットをご覧ください。

新潟青陵大・短大 給付実績

2022年4月～2023年3月

事由	件数	給付金額
病気入院	6	490,000円
病気手術	4	200,000円
事故入院	52	5,140,000円
事故手術	1	50,000円
事故通院	8	178,000円
親扶養者死亡	1	500,000円
合計	72	6,558,000円

こんな給付がありました ～全国の給付事例～

● 病気				● 事故			
	入院日数	手術回数	給付金額		通院日数	固定具	給付金額
呼吸器系疾患	9	1	140,000円	日常生活中の事故	4	-	8,000円
感染症	9	-	90,000円	交通事故	18	-	36,000円
こころの早期対応	-	-	10,000円	スポーツ事故	31	-	62,000円

給付事例には、2021年度までの保障内容により支払われた事例を含みます。2024年度は保障内容が異なります。詳しくは、「CO・OP学生総合共済」パンフレットをご覧ください。

大学・短大生には学生向けの保障が必要です

これまでに他の学資保険や子ども向けの保険・共済に加入されている方も多いと思いますが、在学中(18～20歳)に満期を迎えるものが少なくありません。学生時代に無保障状態にならないようご注意ください。また、お代わった子ども向けの保険・共済が、満期後に大人向けの保障内容、保険料、掛金になることもあります。CO・OP学生総合共済は大学・短大生のための保障制度ですから、お手頃な掛金で学生生活のリスクに備えた充実した保障内容になっています。ぜひご加入ください。



[承認番号 24-3686-01-20231031]

健康で安心な大学生活をおくるための保障制度

CO・OP学生総合共済 G1200コース

1年間の掛金
14,400円



大学生のからだもこころも24時間365日保障します。

おすすめポイント

CO・OP 学生総合共済 G1200コース



学生本人のケガや病気にそなえるたすけあいの制度。ケガや病気を24時間365日、学内外・国内・海外を問わず保障します。地震・噴火・津波によるケガも保障。

ポイント①
入院保障は
1日目から360日分
日額**10,000円**

ポイント②
ケガでの通院は
1日目から90日分(固定具保障を含む)
日額**2,000円**

ポイント③
手術は日帰りも含め
1回の手術につき
5万円

ポイント④
精神疾患の診療を受けたとき
こころの早期対応保障
共済期間(1年)につき1回
10,000円

ポイント⑤
扶養者がもしものときも
扶養者事故死亡・扶養者事故重度障害
500万円

ポイント⑥
持病がある方も※
申し込ただけです

※発効日の前日以前に罹患していた病気を原因とし、発効日から1年以内の事由については、お支払いできません。

《学生総合共済》から **卒業後は** CO・OP学生総合共済 **新社会人コースへ** **満30歳の満期日まで保障が続きます!**

新社会人コースで卒業後も安心

新社会人コース B1200コース
掛金払込方法：月払/口座振替
加入できる年齢(発効日時点)/満29歳まで
保障期間/満30歳の満期日まで

月掛金
1,200円

- 3つのおすすめポイント
- ポイント① 月**1,200円**のお手頃な掛金で、続けやすい
 - ポイント② 学生総合共済と変わらない入院日額**10,000円**・ケガ通院日額**2,000円**の保障
 - ポイント③ 30歳まで続けられ、30歳満期後も**健康状態に関わらず**CO・OP共済へ継続可能

ご加入の手続きについて

新社会人コースにご加入するためには、加入時点でご本人もしくは保護者の方が地域生協(コープ)の組合員である必要があります。
・現時点で、保護者の方が地域生協の組合員である場合、加入申込書(またはWEB申込画面)の「地域生協(コープ)加入状況」欄に、加入している生協名、組合員の氏名等をご記入ください。卒業時の手続きがスムーズにできます。
・現在、地域生協(コープ)の組合員でない方は、ご本人もしくは保護者の方が、お近くの地域生協(コープ)にご加入しておくことをおすすめします。

「新社会人コース」保護者の声

社会人に娘がなり何かひとつ保険に入ろうと決断。安いいし手続きも簡単で、すぐに共済金も入金され助かりました。

離れて暮らす子どもには、CO・OP共済が一番守りになります。ありがとうございます。

息子は健康なので必要ないかとも思っていたのですが、今回突然の請求に、やっぱり保険加入は必要だと実感しました。

契約引受団体 **日本コープ共済生活協同組合連合会**

[承認番号 24-3686-01-20231031]

生協加入とあわせて「安心」への備えを

他人の身体や他人の財物などに対する賠償責任保障

学生賠償責任保険 19H (示談交渉サービス付: 国内での賠償事故のみ) 19HK ※大学生協の学生組合員が加入できます。

詳しい保障内容につきましては「CO-OP学生総合共済」パンフレットをご確認ください。



学生賠償責任保険は、日常生活、正課の講義、インターンシップ中等における賠償事故を保障する保険です。

学生賠償責任保険 19H (一人暮らし特約なし)

- 実家通学の方
- アパート、寮などにお住まい(予定)で、「お住まい」等を取り巻くリスクに備える一人暮らしのための保障が**不要**な方
- 国内・国外の保障です。



1年間の保険料 2023年4月29日までに払込んだ場合 学生賠償責任保険 (一人暮らし特約なし) ▶ **1,800円**

19H ポイント1

インターンシップ中やアルバイト中、さらに海外での賠償事故も保障します



19H ポイント2

実験・実習中に発生した加害事故による賠償金や、医療実習中に発生した事故による院内感染の予防措置・治療の費用を保障します

19H ポイント3

自転車乗車中に他人をケガさせたり他人の財物を壊した場合など、**1事故最高3億円**まで保障します

インターンシップも安心!

多くの企業がインターンシップ受入期間中の賠償責任保険への加入を求めますが、「学生賠償責任保険」に加入していれば安心! 生協窓口で、「確認書」の発行をしていますので、企業への提出書類も学内でパッチリ揃えられます。

学生賠償責任保険にお部屋の保障をセット!

一人暮らし特約あり 19HK 学生賠償責任保険 (住まいの火災などの保障)

- アパート、寮などにお住まい(予定)で、「お住まい」等を取り巻くリスクに備える一人暮らしのための保障が**必要**な方
- 一人暮らし特約 (除く父母駆けつけ費用保障) は国内のみの保障です。
- 「賃貸借契約」が必要ですが、入居前でも加入できます。
- 一人暮らし特約のみの加入はできません。

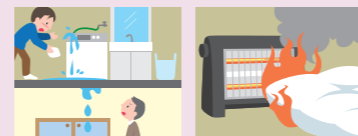

1年間の保険料 2023年4月29日までに払込んだ場合 学生賠償責任保険 (一人暮らし特約あり) ▶ **8,500円**

19HK ポイント4 一人暮らし特約

借家人賠償責任保障は水もれ等による、借用住宅への賠償事故を保障します。(示談交渉サービス付) **1事故最高1,000万円**まで保障します

19HK ポイント5 一人暮らし特約

家財保障は、住宅(敷地内を含む)内での火災・水ぬれなどによる家財の損害や、家財や現金・自転車の盗難にも対応します

19HK ポイント6 一人暮らし特約

父母駆けつけ費用保障 3日以上入院した場合などに親族が現地に駆けつけるために支出した交通費・宿泊費等を保障します。

「一人暮らし特約あり」は、上記の保障(19H)がすべて含まれ、さらに借用住宅の損害や家財・盗難にも対応します。

示談交渉サービス付 (国内での賠償事故) 19H 19HK

示談交渉サービスとは、この保険の被保険者が加害者となったとき、相手方および被保険者の同意を得られた場合、被保険者に代わって保険会社が被害者と折衝し解決するサービスです。



24時間受付OK 保険金請求は、コープ共済センターへ電話またはインターネットでの事故受付も可能です。

(注) 「一人暮らし特約」とは、賠償事故の解決に関する特約付借家人賠償責任補償(オールリスク)特約、借用住宅修理費用補償(大学生等用)特約、住宅内生活用動産補償(大学生等用)特約、救援者費用等補償(入院ワイド型)特約等を指します。

学業継続を支援する保障

就学費用保障保険 19W ※大学生協の学生組合員が加入できます。



詳しい保障内容につきましては「CO-OP学生総合共済」パンフレットをご確認ください。

1年目の保険料 (1口加入の場合) 2024年4月29日までに払込んだ場合 ※最大15口までご加入いただけます。 **[大学]** 2028年卒業(予定) ▶ **2,600円** **[短大]** 2026年卒業(予定) ▶ **1,200円**

扶養者が病気やケガで死亡したり、ケガで重度後遺障がいを負って、学生本人が扶養者に扶養されなくなった場合の学資費用をサポート。

※CO-OP学生総合共済には、500万円の扶養者事故死亡保障がありますが、学資費用をサポートする保険としておすすめいたします。

学資費用の保障とは

- 大学に納付する授業料、実験・実習費など
- 大学からの指示に基づく教科書・教材などを購入した費用
- 通学のための定期代および一人暮らしの方の家賃・下宿代 (口数に関わらず年間10万円まで)

大学授業料や教科書・教材等のほか、「通学定期代・一人暮らしの賃借料」も対象です!

◎1口加入の場合、上記の学資費用(実費)を卒業予定年まで**1年間最高25万円**まで保障します。加入口数は、学部・学科等に応じてお選びください。

ご参考

学資費用はどれくらい?

※学部・学科等により異なります。

	大学	短大
年間授業料	112~174万円	95~105万円
教科書・参考書代	5~20万円	5~10万円

突然のトラブルを助けるサービス

学生生活110番 ※共済・保険とは別のサービスです。



詳しい保障内容につきましては上記パンフレットをご確認ください。

会費(新規加入) 会費は卒業予定年まで一括払い **[大学]** 4年タイプ ▶ **9,450円** **[短大]** 2年タイプ ▶ **5,670円**

学生の皆様の様々な悩み・トラブルに対して、相談・各種機関の窓口紹介・トラブル出動サポートを**24時間・365日**提供しています。

一人暮らしの方はもちろん、実家から通学の方も、学生もご家族も、安心してご利用いただけます。学生生活110番は安心して楽しい学生生活を、入学から卒業までサポートいたします。



サポート内容

トラブル出動サポート

トラブル発生時に 出動するサポートです。

- 水まわり
- カギ
- 自転車
- ガラス
- 自動車
- バイク

生活相談電話サポート

様々な悩みを 相談していただけるサポートです。

- 紛失
- 盗難
- 病院案内
- 就労
- etc.

お手持ちのスマートフォンで決済 生協電子マネーのご案内

生協電子マネー (入学前事前チャージ)

生協電子マネーは、教科書・教材代など生協店舗で使える電子マネーです。

- 生協での各種お買い物が **キャッシュレス** でスピーディー。
- フェアやキャンペーン時に **ポイント** も付いておトクです。

組合員証表示・生協電子マネー利用ができる「組合員用アプリ」については、P15をご覧ください。



新入生の皆さんへのお願い

安心プラン・基本プランにて、入学前事前チャージをお願いします。

事前(入学前)チャージ

10,000円

チャージしていただくお金は、学内の大学生協店舗でのみ利用可能な電子マネーになります。教科書購入やパン・おにぎり・弁当などの昼食代、いわば大学生活に必要なことに利用されるので安心です。

※3/31(日)までにお手続きいただいた方の入学前チャージの残高は4/3(水)頃反映予定です。4/1(月)以降にお手続きされた方の残高は手続き完了後1週間程度で残高に反映されます。

追加チャージ方法

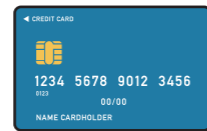

クレジット払い



コンビニ払い



店頭レジでのチャージ

- ✓ 入学前にチャージしていただくことで、学ぶために必要な教科書や参考書をきちんと購入し、「大学での学び」の準備をスムーズにすすめることができます。
- ✓ 生協電子マネーの利用履歴・残高確認は、大学生協「組合員アプリ」上でご確認できます。スマートフォンを落とした際には、マイページから生協電子マネーの利用を停止できます。
- ✓ 資金決済法に基づき、一度チャージされた電子マネーについては原則返金できかねます。

CO・OP学生総合共済勧誘方針

日本コープ共済生活協同組合連合会、新潟青陵大学・短期大学生協同組合では、CO・OP学生総合共済のお勧めにあたり、「金融サービスの提供に関する法律」にもとづいて、つぎの勧誘方針を定めていますので、ご案内いたします。

- CO・OP学生総合共済のお勧めにあたっては、消費生活協同組合法、金融サービスの提供に関する法律、消費者契約法、個人情報の保護に関する法律およびその他各種法令等を遵守し、適正なお勧めに努めます。
- CO・OP学生総合共済のお勧めにあたっては、保障の内容、重要事項等を組合員の皆さまにご理解いただけるよう努めます。
- CO・OP学生総合共済のお勧めにあたっては、組合員の皆さまの意向にそって、無理のない時間帯や場所等の配慮に努めます。
- 万が一共済金の支払事由が発生した場合には、迅速かつ的確な共済金のお支払いができるよう努めます。
- 個人情報保護の重要性を認識し、ご契約に関する情報等については、適正かつ厳正に管理いたします。
- 組合員の皆さまのご意見等の収集に努め、今後の共済開発やお勧めに反映していくよう努めます。

[承認番号 24-3686-01-20231031]

加入手続きの流れ

STEP 0

手続き前の準備

～手続きを始める前に必ずお読みください～

さあ、はじめましょう

新潟青陵大学・短大生協ホームページにアクセス
<https://text.univ.coop/puk/START/n-seiryo/>

スマホからもアクセスできます。



新潟青陵大学・短期大学生協 新入生



- ① 生協・共済加入手続き
- ② 大学生協アプリ(公式)ご登録
- ③ 運転免許新入生早トクキャンペーンお申込み

※【加入Web休止期間】システムメンテナンス等による利用停止期間はサイトトップページにてご案内いたします。

スムーズなお手続きのためにご確認ください。

- 加入プランはお決まりですか? → 「安心プラン」もしくは「基本プラン」での加入をおすすめいたします。
- 2年目以降の引き落とし口座をご準備ください。 → 登録には各金融機関の情報が必要となります。金融機関が利用可能な時間か、P12やインターネットにてご確認ください。
- 登録するメールアドレスをご準備ください。 → 学生本人のメールアドレスでお手続きを開始します。このメールアドレスを忘れないようにしておいてください。
使用アドレス備忘欄: _____ @ _____
- 初年度の支払い方法は決まりましたか? → コンビニ払い又はクレジット精算となります。クレジットの場合はクレジットカードをご用意ください。
- 登録のご住所について → 学生の住所が未定の場合は、扶養者様のご住所にて登録いただけます。

- メールアドレス登録後、「1時間以内に手続きを開始」する必要があります。
- メールアドレスを登録してから、手続き完了まで「30分」程度かかります。時間に余裕を持ってお手続きをお願いします。(手続き中に中断すると再開できませんのでご注意ください。)
- メールアドレス登録には「@univcoop.or.jp」からのメール受信が必要となります。

ご注意

迷惑メール設定・フィルター設定等で上記メールアドレスからのメール受信ができるようにしてください。
設定の仕方は右記サイトからご確認ください。



docomo



au



softbank

[承認番号 24-3686-01-20231031]

加入Webサイトでのお手続きフロー

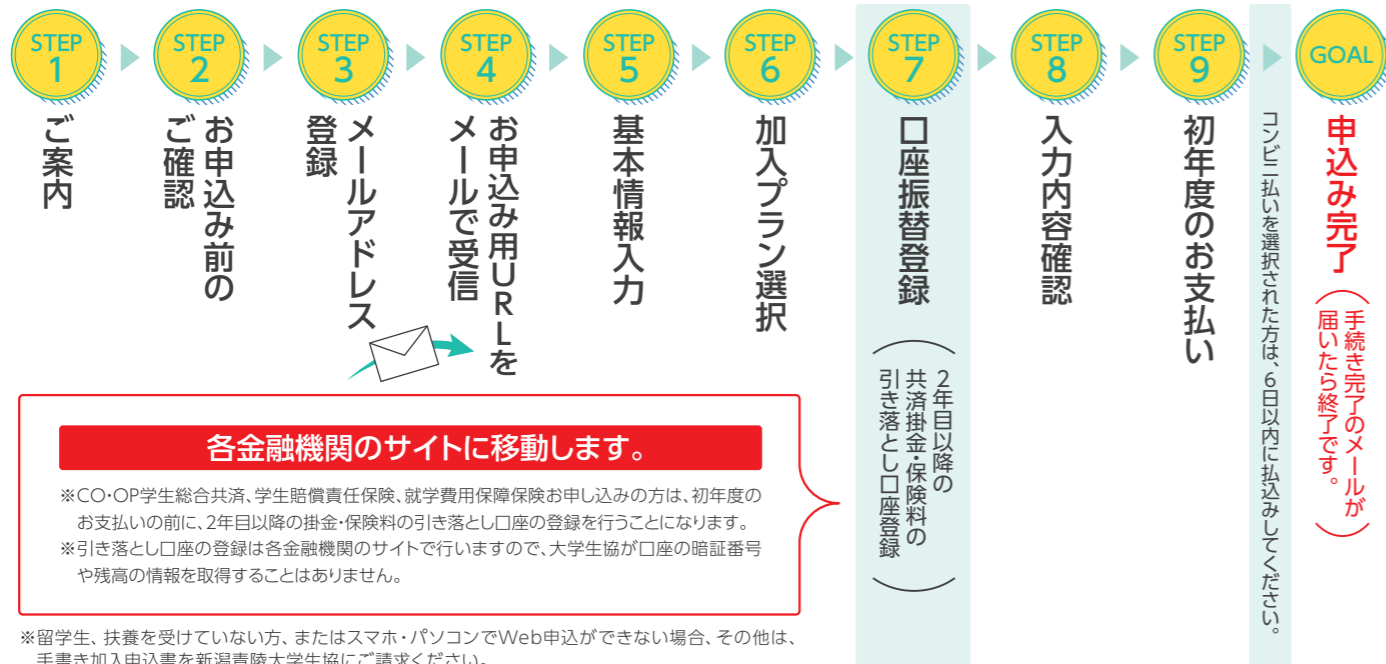

各金融機関のサイトに移動します。

※CO-OP学生総合共済、学生賠償責任保険、就学費用保障保険お申し込みの方は、初年度のお支払いの前に、2年目以降の掛金・保険料の引き落とし口座の登録を行うこととなります。
※引き落とし口座の登録は各金融機関のサイトで行いますので、大学生協が口座の暗証番号や残高の情報を取得することはありません。

※留学生、扶養を受けていない方、またはスマホ・パソコンでWeb申込ができない場合、その他は、手書き加入申込書を新潟青陵大学生協にご請求ください。

引き落とし口座の登録準備

CO-OP学生総合共済、学生賠償責任保険、就学費用保障保険の2年目以降の掛金・保険料の引き落とし口座の登録は、各金融機関のシステムご利用可能時間が決まっています。またご本人確認に必要な項目が異なります。必ずご確認の上、手続きを開始してください。

◎金融機関ごとに手続きに必要な項目が異なります。ご用意してお手続きを開始してください。

金融機関名	取扱チャネル		ご利用対象者・口座	本人確認・口座確認に必要な項目	ご利用可能時間
	PC	モバイル			
第四北越銀行	○	○	普通預金口座のキャッシュカードを保有している個人のお客さま	●キャッシュカードまたは通帳 ●キャッシュカードの暗証番号 ●生年月日	月曜 7:00～24:00 火曜～土曜 0:00～24:00 日曜 0:00～21:00 ※毎週日曜21:00～翌7:00は利用不可
大光銀行	○	○	普通預金口座のキャッシュカードを保有している個人のお客さま	●キャッシュカードまたは通帳 ●キャッシュカードの暗証番号 ●生年月日	7:00～23:00 ※ハッピーマンデー前日の 日曜21:00～23:00は利用不可
三菱UFJ銀行	○	○	普通預金口座のキャッシュカードを保有している個人のお客さま	●キャッシュカードまたは通帳 ●キャッシュカードの暗証番号 ●生年月日 ●三菱UFJダイレクトのワンタイムパスワード、もしくは電話ワンタイムパスワード(※) ※三菱UFJ銀行に届出ている電話番号が必要です	24時間 ※毎月第2土曜21:00～翌7:00は 利用不可
みずほ銀行	○	○	みずほダイレクトをご契約のお客さま	●みずほダイレクトお客さま番号 ●ログインパスワード ●第2暗証番号(※) ※お客さまの契約状況によっては、第2暗証番号のかわりにワンタイムパスワードアプリ/ワンタイムパスワード/トークン方式ワンタイムパスワードのいずれかが必要です	24時間 ※毎週土曜22:00～翌8:00は利用不可 ※毎月第1・第4土曜3:00～5:00は 利用不可
			普通預金口座のキャッシュカードを保有している個人のお客さま	●キャッシュカードまたは通帳 ●キャッシュカードの暗証番号 ●生年月日	
三井住友銀行	○	○	普通預金口座のキャッシュカードを保有している個人のお客さま	●キャッシュカードまたは通帳 ●キャッシュカードの暗証番号 または、●SMBCダイレクトの契約者番号(会員番号、お客さま番号) ●SMBCダイレクトのログイン暗証 ●SMSまたは自動音声による本人確認(※) ※三井住友銀行に届出ている電話番号が必要です	24時間 ※毎週日曜21:00～翌7:00は利用不可
ゆうちょ銀行	○	○	通常貯金口座(キャッシュカード利用者に限る)保有者	●キャッシュカードまたは通帳 ●キャッシュカードの暗証番号 ●生年月日 ●届出電話(※) ●SMSまたは自動音声により通知されるワンタイムパスワード ※ゆうちょ銀行に届出ている電話番号が必要です	24時間 ※1、4、7、10月の最終火曜1:00～6:00は利用不可

※一部の信用組合、農業協同組合等、ご利用いただけない金融機関があります。
※金融機関の情報は常に更新されておりますので、最新の情報は金融機関のサイトをご確認ください。

[承認番号 24-3686-01-20231031]

加入手続きの流れ

～さあ、始めましょう～

まずは新潟青陵大学・短大生協ホームページの申込みフォームへアクセスしてください。

新潟青陵大学生協加入Webシステム

<https://text.univ.coop/puk/START/n-seiryo/>



「新潟青陵大学・短大生協 受験生・新入生 応援サイト」からもアクセスできます。

新潟青陵大学生協 新入生 検索

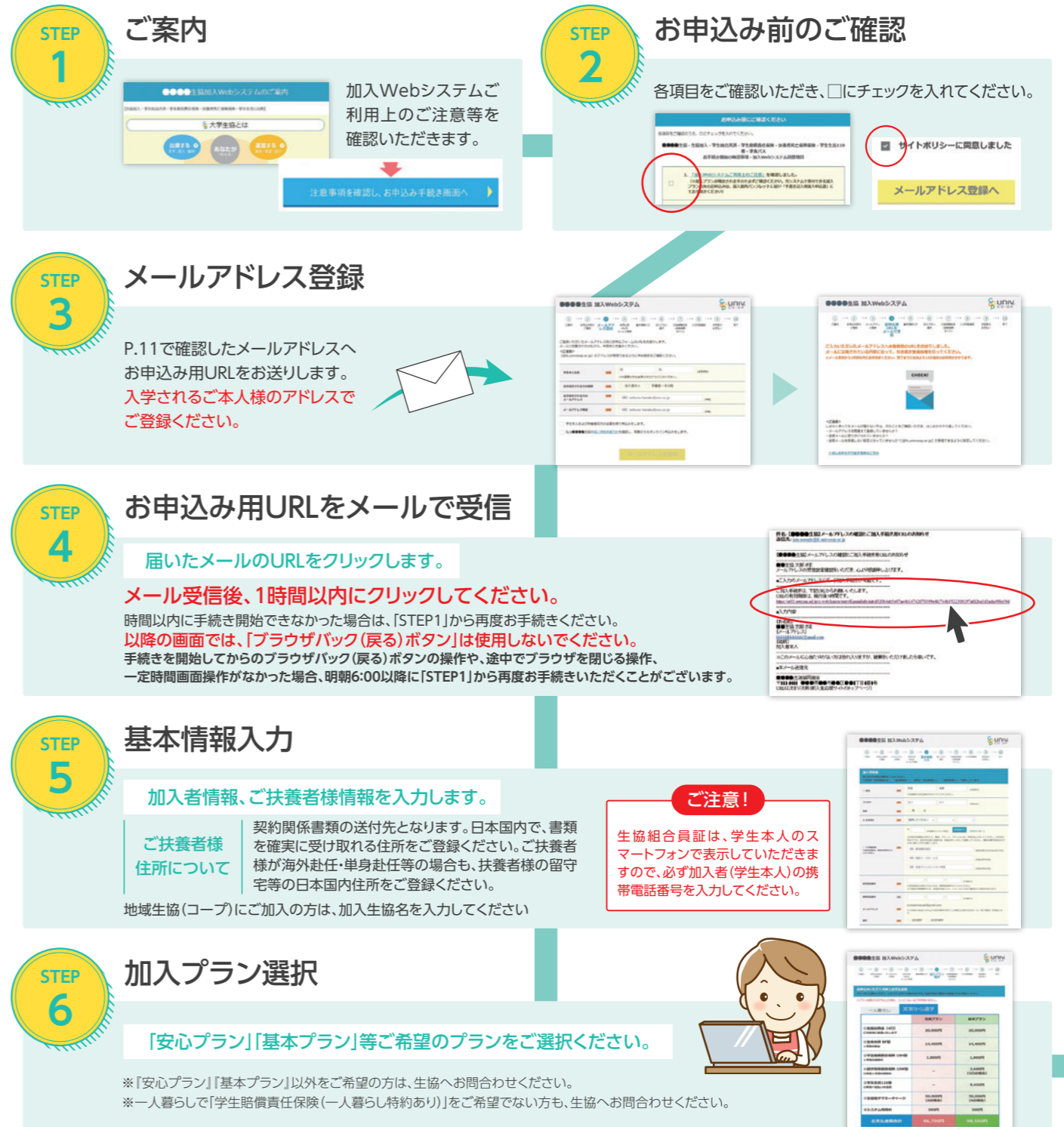

[承認番号 24-3686-01-20231031]

STEP 7

2年目以降の共済掛金・保険料の引き落とし口座登録

※CO・OP学生総合共済、学生賠償責任保険、就学費用保障保険お申し込みの方は、初年度のお支払いの前に、2年目以降の掛金・保険料の引き落とし口座の登録を行うことになります。



画面の指示に従い登録をしてください。



口座番号等の情報を入力してください。

ここから先は、各金融機関のサイトへ移動します
大学生協では入力された暗証番号・口座情報を取得することはありません。

各サイトの指示に従い手続きを進めてください。

金融機関でエラーになった場合

- 再度口座情報を確認してやり直す。
- 郵送手続きをする。(生協へお問合せください。)

STEP 8

入力内容確認

内容を変更する箇所があれば「修正」をクリックします。問題がなければ「初回決済方法選択へ」をクリックします。



口座登録が終わると「申込みフォーム」に戻ります。

STEP 9

初年度のお支払い

生協出資金、1年目の共済掛金、保険料等の支払い方法を「クレジットカード精算」または「コンビニ払い」から選択します。



クレジットカード精算の場合



注意! 間違えると先に進めません!

- 生年月日はカード名義人の生年月日を入力してください。
- 有効期限はカード記載の期限を入力してください。
- セキュリティコードはカードに記載されているものと一致しているかご確認ください。

コンビニ払いの場合



ご希望のコンビニを選択し、指示にしたがって進めてください。

コンビニ各社によって、支払いの手順が異なります。

送信日より6日以内にお支払いください。

※支払い期限を過ぎてしまった場合、お手数ですがSTEP1からやり直してください。前回と同じメールアドレスで登録いただけます。

GOAL

申込み完了

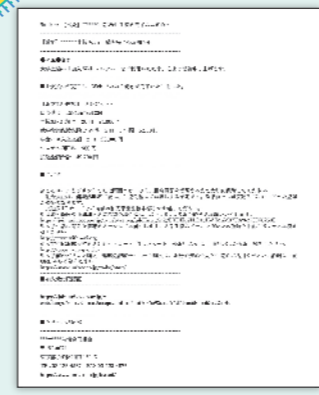

「新潟青陵大学生協Web手続き完了のお知らせ」のメールが届いたらお手続き完了です。

メール本文中に「加入受付確認証」を表示するためのWebサイトのURLが記載されます。「電子組合員証」をスマートフォンに表示する前に提示の必要がある際には「加入受付確認証」をご提示ください。



注

※コンビニ払いの場合、「新潟青陵大学生協お支払い方法のお知らせ」というメールがまず届きます。コンビニでの払込確認後、あらためて「新潟青陵大学生協Web手続き完了のお知らせ」のメールが届きます。

「お支払い方法のお知らせ」の段階では、まだお手続きは完了していません。必ずコンビニで払い込みください!

続けて組合員証アプリご登録へ

メールを受信されましたら、続けて大学生協アプリ(公式)の登録へお進みください

「共済証書」「保険加入者証」の送付について

「共済証書」「保険加入者証」は、お申し込みが完了し内容に不備がなければ、おおむね2週間前後で扶養者様住所へお送りします。「一人暮らし特約あり」をお申し込みの方で、アパートの契約等で加入証明が必要な方は「加入確認書」を発行し、お送りすることができます。

下記までお電話ください。
コープ共済センター
0120-16-9431

学生生活110番の会員証は4月以降順次、扶養者様住所へお送りします。

【重要】お手続き完了後、大学生協アプリ(公式)をご登録ください

Webからの加入手続き及び決済が完了したら、スマートフォンに**大学生協アプリ(公式)**をダウンロードして、加入Webシステムで登録いただいたご本人様のメールアドレスを用いて認証します。**大学生協アプリ(公式)**で用いたメールアドレスと設定いただいたパスワードは、この後の「**運転免許 新入生早トクキャンペーン(自動車教習所)**」のお申込み時のログイン情報として使用いたします。その他、生協電子マネーの使用や教科書販売時等で組合員証をご提示いただく際に、本アプリを使用いたします。

加入手続
生協加入Web



注 加入Webシステムで登録したご本人様のアドレスで登録してください。

アプリ登録



大学生協アプリ(公式) 組合員用アプリ

大学生協アプリ(公式) 組合員認証方法



運転免許 新入生早トク キャンペーンお申込み

自動車教習所は、生協でのお申込みが断然お得! 教習所は混雑が少ない4-5月の入校がおすすめです。
https://text.univ.coop/puk/START/n-seiryu/life/life_56.html

