

# 大学生協のことをもっと知ろう!!



大学生協の保障制度を  
動画でチェック!



【2025年度版】

大学生協が  
おすすめする **保障制度**

**CO・OP学生総合共済と  
あわせておすすめする保険**  
**学生賠償責任保険**  
**就学費用保障保険**



## CO・OP学生総合共済勧誘方針

日本コープ共済生活協同組合連合会、明治学院消費生活協同組合では、CO・OP学生総合共済のお勧めにあたり、法令にもとづいて、つぎの勧誘方針を定めていますので、ご案内いたします。

1. CO・OP学生総合共済のお勧めにあたっては、消費生活協同組合法をはじめとする関係法令等を遵守し、適正なお勧めに努めます。
2. CO・OP学生総合共済のお勧めにあたっては、保障の内容、重要事項等を組合員の皆さまにご理解いただけるよう努めます。
3. CO・OP学生総合共済のお勧めにあたっては、組合員の皆さまの意向にそって、無理のない時間帯や場所等の配慮に努めます。
4. 万が一共済金の支払事由が発生した場合におきましては、迅速かつ確かな共済金のお支払いができるよう努めます。
5. 個人情報保護の重要性を認識し、ご契約に関する情報等については、適正かつ厳正に管理いたします。
6. 組合員の皆さまのご意見等の収集に努め、今後の共済開発やお勧めに反映していくよう努めます。



大学生協共済キャラクター  
タヌロー

## 個人情報保護方針・定款

明治学院消費生活協同組合 個人情報保護方針・定款は  
生協のホームページに全文掲載しています。ぜひご覧ください。

<https://www.univcoop.jp/mg/>

承認番号 26-3423-01-20251028

**重要**

保護者の方と一緒に読みいただき  
手続きをお願いいたします

2026年度  
保存版

明治学院消費生活協同組合

# 生協・共済加入のご案内

## キャンパスライフの充実のために

新入生の皆さん、明治学院大学へのご入学、おめでとうございます。

皆さんは、新しい年度を迎え、心持ちを新たに、大学でいかに学ぶべきか、どう過ごすべきかなど思いを巡らせていると思います。

そして、皆さんが大学生活を豊かに送ることをサポートするものの一つが大学生協です。生協は、明治学院大学の学生・院生・留学生・教職員の協同で大学生活の充実に貢献する学内団体です。具体的には、キャンパスでのフードサービスやアプリポイント還元での教科書・書籍等の販売、自動車の運転免許取得・海外留学・国内外のゼミ旅行などに対応する窓口もあり、また病気や怪我の際のたすけ合いの共済事業なども行っている組織です。本学学生の80%が生協に加入し、いろいろなサービスやサポートを受けているとともに、生協は、各種の学生支援の取り組みや学内コミュニケーションを育む場（学生委員会による活動）としても大きな役割を果たしております。

このように、生協は、学びのコミュニティ（本学が目指す文理複眼的教育体制の構築）として、“Do for Others（他者への貢献）”という大学の教育理念の実現に協力し、大学教育と大学生活の充実・発展に貢献しております。皆さんも、ぜひ生協に加入し、豊かなキャンパスライフを送ることの一助として、また生協の共済に加入して、大学生活のもしものために備えるなど、生協をうまく活用することを考えてみてください。

本学での皆さんの生活が実りの多い、豊かなものになることを願っております。

加入手続きは下記の期日までにお済ませください。

自己推薦AO  
指定校推薦  
系列校特別推薦

2026  
1/20<sup>火</sup>まで

編入学  
社会人  
私費外国人留学生

2026  
2/17<sup>火</sup>まで

一般全学部日程  
一般A日程  
大学入学共通  
テスト利用（前期）

2026  
3/17<sup>火</sup>まで

一般B日程  
大学入学共通  
テスト利用（後期）

2026  
3/31<sup>火</sup>まで

期日はスムーズな大学生活を送るための目安です。期日後もお手続きできますが、お早目をお願いいたします。

生協加入

CO・OP  
学生総合共済

学生賠償  
責任保険

就学費用  
保障保険

学生生活  
110番

生協  
電子マネー

ミール  
パス

# 明治学院消費生活協同組合

お気軽にお問い合わせください

TEL: 045-871-4011

Mail: [mg.honbu@univ.coop](mailto:mg.honbu@univ.coop)

〒244-0816 神奈川県横浜市戸塚区上倉田町1518

受付時間

平日 10:45～17:00  
土・日・祝日休業

新入生  
応援サイト 2026



明治学院生協 新入生



新入生、保護者のみなさまへ



明治学院消費生活協同組合  
理事長  
**鶴貝 達政**  
法学部教授  
(消費情報環境法学科)

明治学院生協は、本学で学び研究している学生・院生・教職員が立場の違いや垣根を乗り越えて協力・協同し、勉学や研究などの大学生活の充実のために出資金を出し合って運営している団体です。事業から生まれる利益は、様々な形で明治学院の利用者に還元され、利用者の声が絶えず活かされるようになっていきます。

教科書をはじめとする書籍の割引購入、安さと安全性を追求する食堂事業をはじめ、教材やパソコン・電子辞書の安価な供給、旅行や各種の教習を扱うサービス・就職活動の支援など、大学生活のいたるところで生協と出会うはずですよ。

大学生活はこれまでの学生生活と違い、全くといってよいほど規制や束縛はありません。自分の力で自分の道を切り開くことが求められます。しかし、誰かが困難に直面した時は、皆でたすけあう気持ちも大切にしたいものです。そこで生協は皆さんに「CO・OP学生総合共済」への加入をすすめています。突然の事故（ケガ）での入院や病気による入院は学生にとって大きな負担です。その時学生皆でたすけあおうという気持ちを制度化したのが「CO・OP学生総合共済」です。

皆さんが、生協に加入され、CO・OP学生総合共済・学生賠償責任保険等にも加入され、充実した大学生活をスタートされることを願っております。またより良い生協となるために、みなさんからの、新しい声や試みのご提案をお待ちしています。



大学生はこれまでの学生生活に比べて、ぐっと自由が広がり、自分で選択する場面も増えていきます。「たすけあい」の組織である生協に加入することは、みなさんが大学生活をより安心して、より楽しく過ごすための大きな支えになります。笑顔と成長にあふれた素敵な大学生活を、心から応援しています！

学生理事 法学部消費情報環境法学科2年



大学生活は楽しみも多いですが、初めての環境で不安になることもあると思います。そんなときに心強いのが、「たすけあい」の組織である生協です。学びや生活の中で、困ったときに支え合える仕組みがあるのはとても安心できます。ぜひ生協に加入して充実した大学生活を送ってください！！

学生理事 法学部法律学科2年

入学準備のスタートは  
明治学院生協の加入から



大学生協について詳しくはコチラ  
(全国大学生協連Webサイト)

出資金は50口(1口400円)20,000円をお願いしております。ご卒業時に定款の定めに基づき返還します。

ひとりの出資金がみんなのために使われます。大学生協は明治学院大学の学生・教職員の協力で成り立っています。明治学院大学の学生の福利厚生を充実させるためにも、ぜひご加入くださいますようお願いいたします。

協同の力で大学生活をより良くしよう！

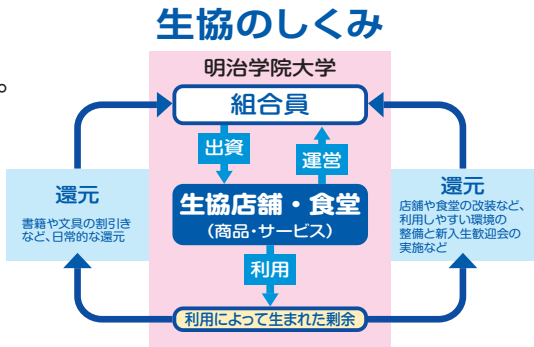

「たすけあい」の想いを形にした「学生総合共済」とあわせておすすめする保険へのご加入をご検討ください。

SDGsは、経済・社会・環境の3つの側面で持続可能な開発を進めることを目指しており、開発の中で誰一人取り残さないこと「No one will be left behind」を理念としています。

- 3 持続可能な開発目標
- 8 働きがいも経済成長も
- 11 住み続けられるまちづくりを
- 16 平和と公正をすべての人に
- 17 パートナリシップで目標を達成しよう

キャンパスの中にも、外にも安心・便利  
明学生のそばに、いつも明治学院生協

新学期準備は生協で

<b>生協に加入</b> <b>入学</b> 出資金 50口 20,000円 をお願いします。	<b>スーツ購入</b> <b>入学</b> 大手スーツ専門店と提携していますので割引クーポンで購入できます。
<b>CO・OP 学生総合共済</b> <b>安心</b> 学生賠償責任保険、就学費用保障保険などに加入できます。	<b>学生生活110番</b> <b>安心</b> トラブル出勤サポートや生活相談電話サポートを24時間365日
<b>教科書／書籍 (雑誌・コミックなど)</b> <b>学び</b> 生協アプリの組合員証提示で購入代金の10%分のポイントが付きお得です。	<b>4年間のサポート付き</b> <b>学び</b> PCスキルアップ講座・iPad講座とセットでお得 <b>明治学院大学学修用パソコン</b>
<b>学食で安心</b> <b>食事</b> お支払いはミールパスや生協電子マネーが便利でお得です。	<b>アンシャンテ!</b> <b>情報</b> 明学の先輩が新入生のためにデジタルフォトブックをHPにご用意しております。
<b>Welcome Party</b> <b>イベント</b> 友達作りの企画に参加できます。	<b>新入生＆保護者オリエンテーション</b> <b>イベント</b> 入学準備のお手伝い。ご参加お待ちしております。

在学中からご卒業までずっとご利用ください

<b>ケガや病気をしたとき</b> <b>安心</b> 保険に加入したいとき 学内にある生協のお店だから、学生本人でも気軽に相談・手続きができて安心です。	<b>生協電子マネーで</b> <b>お得</b> お支払いいただくと、購入総額の1%分のポイントが付きお得です。
<b>明治学院大学学修用パソコン</b> <b>安心</b> 故障時は、全キャンパスで修理を受付できます。更に無料で代替機をご用意します。	<b>文具は</b> <b>お得</b> メーカー希望小売価格の20%OFFで購入できます。
<b>バランスのよい食事を低価格で食べられます。</b> <b>食事</b> パン・おにぎりも生協価格 食堂 購買店	<b>自動車教習所も</b> <b>体験</b> 直接申し込むより2~3万円安い！ 追加料金がかからない安心パックがおすすめ。サポートカウンター
<b>公務員・資格スクールが</b> <b>学び</b> 組合員特別価格で申し込みます。	<b>ご卒業</b> <b>卒業</b> 袴レンタル・アカデミックガウン購入 卒業記念写真・振袖(成人式) ご案内します。

生協のお店・食堂の利用や教科書購入の際には、生協への加入が必要です。入学手続きと合わせて、生協加入の手続きをお願いします。

ご入学後、すぐに教科書等の販売が始まりますので、入学前にお手続きをお済ませください。



# 皆さまの新生活をスムーズに始められるよう、

# 明治学院生協が全力でサポートします！

## 入学までにやる 7つのSTEP



明治学院生協公式「LINE」「Instagram」「X(旧Twitter)」「キャリアナビ」の登録をしましょう！



新入生&保護者オリエンテーション(入学準備説明会)とWelcome Partyに参加しよう！



生協、CO・OP学生総合共済、各種保険、学生生活110番に加入しよう！ミールパス、生協電子マネーを利用しよう！



一人暮らしを検討している方は、一人暮らしの準備をしよう！(新生活用品は自宅生の方もご利用いただけます)  
【一人暮らし応援Web】【引越しサービス】  
【NHK受信料学生免除】【新生活用品】



明治学院大学学修用パソコンを使用しよう！  
プレミアムサポートパスをセットで付けよう！  
パソコンスキルアップ講座・iPad講座を受けよう！



大学生協アプリを登録しよう！生協電子マネー(ベースマネー)とミールパスを設定しよう！  
教科書購入は生協電子マネー(ベースマネー)が便利です。



身の回りの準備をしよう！  
お得なクーポンや割引を使って、入学準備を始めてください。  
【スーツ】【クレジットカード】【運転免許】【英語講座】【海外体験プログラム】

入学準備からご卒業まで様々なお得情報をお送りしています。ぜひ、新入生・保護者様登録をお願いします！



新入生&保護者オリエンテーションは、入学前のさまざまな不安・疑問・悩みを現役明学生が解消します。

Welcome Partyは友達づくりのきっかけになる新入生向けのイベントです！



生協に加入すると健康で安心な大学生活を送るための大事な保障CO・OP学生総合共済や学生賠償責任保険にも加入することができます。また、食堂・購買の利用や提供するサービスをお得に受けられます。



一人暮らしの方、必見です。お得情報がいっぱい！



明治学院大学学修用パソコンは、購入後も安心の4年間保証・保険付きです。パソコン故障時の修理窓口は生協カウンターなので便利なおうえに、修理完了まで代替パソコンを無償で貸し出ししています。



生協加入手続き完了後、大学生協アプリの登録を行い、必ず入学前までに生協電子マネー、ミールパスを利用できるようにしておきましょう。  
教科書購入は同封の教科書販売のご案内や右のQRコードから確認してください。



お得なクーポンや割引を使って、入学準備を始めてください。





学内にある生協のお店を利用される方は、  
明治学院生協の加入手続きが必要です。

生協は組合員の出資金で運営されています

1 生協加入 (生協出資金)

生協店舗をご利用いただくにあたっては、消費生活協同組合法により、加入して組合員になることが定められております。入学手続きと合わせて期日までにお手続きください。なお、生協出資金はご卒業時(脱退時)に定款の定めに基づき返還いたします。

各種の生協は、それぞれが別法人として独立して運営しています。地域生協等に参加されている方も、ご利用には大学生協への加入を新たにお願いいたします。

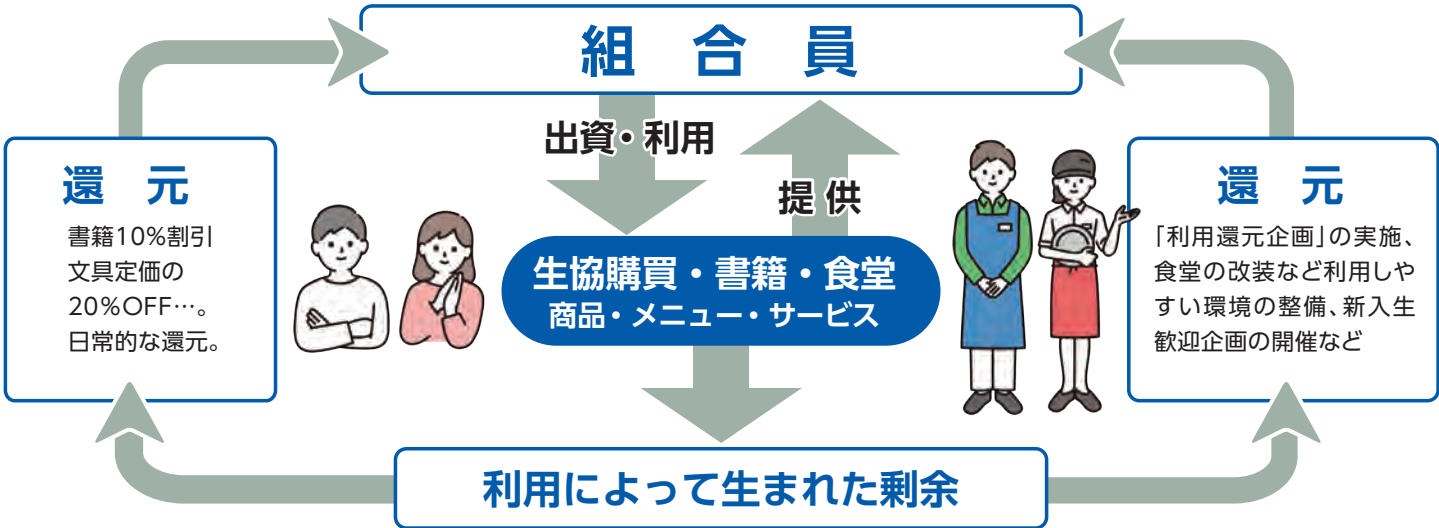

剰余が外部に流出せず、すべて組合員のために使われます。その活用方法は、組合員の代表である総代会、理事会で決められます。

生協出資金は 50口 (1口 400円) 20,000円 をお願いしています

生協出資金のお支払いは入学時のみです。ご卒業時に定款の定めに基づき返還します。

明治学院生協は学生生活を全力でサポートします。

**購買店**

G館と9号館で、生協手作り弁当・軽食・飲料・デザート・お菓子など販売しています。

11号館で焼いた焼き立てパン・文具・書籍・雑貨・MGグッズなどはG館で扱っています。

**本部**

G館にあります。

生協加入や登録情報変更のお手続き、共済・保険の加入や共済金申請のお手続き、大学生協アプリのお問い合わせはこちらで。

**食堂**

C館2階3階が食堂です。

セットメニュー・丼物・麺・小鉢などを提供しています。

11号館クララさんの焼き立てパン工房では、店舗で焼いたパンなどを販売しています。

**サポートカウンター**

C館1階にあります。

運転免許・留学・旅行・資格スクール・振袖レンタル・卒業袴などのお申込みやご相談はこちらで。

生協組合員になると様々なサービスが受けられます。

大学生協アプリを使って賢く生協を利用しよう!!

**横浜G館購買書籍店**

食品はもちろん、文具(メーカー希望小売価格の20%OFF)や日用品、MGグッズ(明治学院大学オリジナルグッズ)も扱っています。

**9号館パンショップ**

生協手作り弁当やおにぎりやパン、飲料、お菓子など取り揃えております。

**C館サポートカウンター**

自動車教習所・留学・旅行・資格スクールなどのお申し込みはこちらへどうぞ。

**本部**

生協共済の加入受付、共済金の給付申請受付、登録情報変更手続きなどはこちらへ。

**11号館クララさんの焼き立てパン工房**

11号館にあります。お店で焼いたパンとホットスナックを販売しています。







# 大学生には大学生のための保障が必要です

大学生活は高校生活より行動範囲、活動環境が大きく変わります。  
ケガや事故にあうリスクも増え、病気になってしまう学生も数多くいらっしゃいます。  
そのため安心して学業継続するためのそなえが必要です。



卒業まで安心して過ごせるように  
「今」準備をしておきましょう

入学準備で後回しにしてしまいがちな「目に見えない準備」ですが、入学後に慌てて手続きをする  
と、必要な時にサービスや保障を受けられず、精神的な負担になってしまいます。後から不安になら  
ないよう、入学前の「今」、ご準備をお願いいたします。

明治学院大学生協加入

CO・OP学生総合共済

学生賠償責任保険

就学費用保障保険

学生生活110番

# スタンダードプランでの加入をおすすめします!!

スタンダードプランの詳細は8～9ページをご覧ください。

より良い大学生活を送るため、迷われたらスタンダードプランでご加入ください。

■このようなお問合せをいただくことがあります。



他の保険に入っています。大きな病気にもかかったこともありません。自宅生ですし  
**共済への加入は考えていないのですが・・・**



自宅生、自宅外生に関係なく実際に共済金を受け取った方からは、  
**「まさか自分が・・・」と口々におっしゃいます。**

CO・OP学生総合共済は大学生協の学生生活実態調査から、大学生がケガや病気で何かあったと  
きに困らないような保障内容になっております。  
精神疾患の入院やインターンシップ中の事故(ケガ)も保障するなど幅広い保障内容となっているのも  
学業継続という目的があるからです。不慮の事態にそなえ安心して大学生活を送っていただくため、  
大学生協がおすすめする**スタンダードプラン**に入っていたきたいと考えております。

CO・OP学生総合共済の掛金は、1日あたり約40円(G1200コース)です。  
もしもの時のお子様のお守りとして、ぜひ加入をご検討ください。

自分に対する保障		チェック項目	CO・OP学生総合共済	現在加入している 保障(共済・保険)
1	病気やケガによる入院の日額保障はいくらですか?		日額 10,000円	円
2	入院は何日目から何日分まで保障されますか?		1日目～360日分	日目～ 日分
3	うつ病など、こころの病による入院も保障されますか?		保障あり	あり・なし
4	アルバイトや旅行・留学(国内外)中も保障されますか?		保障あり	あり・なし
5	学業継続のために扶養者のもしものにそなえた保障がありますか?		扶養者事故死亡・ 扶養者事故重度障害 500万円	あり・なし
他人に対する賠償		チェック項目	学生賠償責任保険	現在加入している 保障(共済・保険)
1	以下の事例は保障の対象になりますか?			
	自転車通学中に他人にケガをさせたり、他人の物を壊した。		保障あり	あり・なし
	教育実習中に生徒にケガをさせた。		保障あり	あり・なし
2	インターンシップ中やアルバイト中の勤務先で備品を破損させた。		保障あり	あり・なし
	学生本人が加害者になった時の示談交渉サービスはありますか?		示談交渉サービスあり	あり・なし
その他(大学(院)ご卒業後の社会人としての保障)			CO・OP学生総合共済	
1	「CO・OP学生総合共済新社会人コース」に継続できる。 CO・OP学生総合共済(G1200コース)と同じ掛金で 30歳まで入院とケガ通院が同額保障。 詳しくはこちら			新社会人コースは、CO・OP学生総合共済加入者限定の コースです。入学時に事前申し込ただけです。 加入時点でご本人もしくは同一世帯のご家族が地域生協 (コープ)の組合員である必要があります。

トラブルに巻き込まれたときの相談窓口として学生生活110番は強い味方です。

SNSやアルバイトなどのトラブルに巻き込まれることも少なくありません。学生はもちろん、ご家族の方も  
トラブルに関して相談できます。専門的なアドバイスがもらえるのは心強いです。





# 2 CO・OP学生総合共済

## 自分と仲間のためのたすけあいの制度です

CO・OP学生総合共済は1981年にはじまった学生組合員がもしものときにも**学業継続ができるよう作った共済**です。保障の内容は**大学生の生活実態にあうように考えられたもの**になっています。掛金は自分のためだけでなく、全国約81.8万人の仲間のためにも使われています。

**健康で安心安全な大学生活を送るために困ったときは、“お互いにたすけあう”**。その気持ちを形にしたのがCO・OP学生総合共済です。

### 学生総合共済ならではのおすすめポイントを5つ紹介

POINT 1 国内・海外を問わず  
**24時間365日 保障**  
「アルバイトができない時に助かりました」との声を多数いただいています。留学中やインターンシップ中、就活中などのケガも保障されます。

POINT 2 こころの病にも対応  
大学生にも増えているこころの病。重症化をしないよう早期受診を後押しする「**こころの早期対応保障**」があります。

POINT 3 学生生活  
**無料健康相談テレホン**  
24時間365日無料。保護者も利用できます。

POINT 4 学内にある生協の  
**共済カウンターで相談できる**



POINT 5 学生と生協職員による共済活動  
年間を通して学生と生協職員とが一緒になり、共済学習会や健康促進企画、事故を未然に防ぐ活動をしています。共済金の請求忘れを削減する取り組みなども行っています。

大切なお子様の大学生活を守るため、  
大学生協の保障制度への加入をおすすめします。

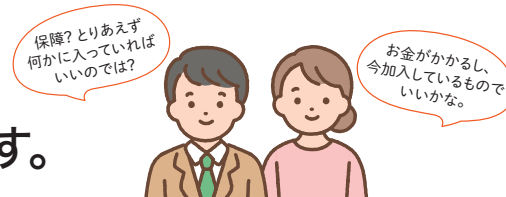

学生総合共済は、**学業継続への影響が重大な長期入院や扶養者のもしもの場合にも対応**できます。治療実費を保障するのではなく、入院等の事実に基づいた**定額での保障**となっています。これは**大学生協による独自の実態調査により医療費+αの現実的に必要な金額を念頭に置いているから**です。

すべての学生の卒業までの学業継続のために商品設計されている  
CO・OP学生総合共済を  
明治学院生協は自信をもっておすすめします!!

契約引受団体 日本コープ共済生活協同組合連合会

CO・OP学生総合共済  
1年間の掛金 (G1200コース)

**14,400円**

1ヵ月あたり1,200円

1日あたり約40円

詳しい保障内容については、「CO・OP学生総合共済」パンフレットをご覧ください。

CO・OP学生総合共済に  
加入された方限定

健康状態にかかわらず卒業後も継続できる

プラス1 卒業後も  
安心が続く

CO・OP学生総合共済加入時にあわせて新社会人コースへの事前申込ができます。

**CO・OP学生総合共済 新社会人コース**

CO・OP学生総合共済 新社会人コース B1200コース

掛金払込方法: 月払 / 口座振替  
加入できる年齢(発効日時点) / 満29歳まで  
保障期間 / 満30歳の満期日まで

月掛金  
**1,200円**

※新社会人コースは、CO・OP学生総合共済の更新・更改専用コースです。新規加入はできません。  
※CO・OP学生総合共済は卒業予定年月の加入はできません。

新社会人コースは、CO・OP学生総合共済加入者の方が  
**満30歳満期日まで継続できる専用コース**です。

詳しくはパンフレット  
をご覧ください



契約引受団体 / 日本コープ共済生活協同組合連合会

■3つのおすすめポイント

ポイント ① 月払**1,200円**とCO・OP学生総合共済(年払)と**変わらない掛金**で、続けやすい

ポイント ② CO・OP学生総合共済G1200コースと**変わらない入院日額10,000円、ケガ通院日額2,000円**の保障

ポイント ③ 事前申込で、卒業後も**途切れることなく保障が満30歳満期日まで継続できるので安心**

CO・OP学生総合共済 新社会人コースは、事前申込ができます。

事前申込をしていただくと、卒業時に新社会人コースへの継続手続きがスムーズにできます。

●新社会人コース事前申込には、同一世帯のご家族またはご本人が地域生協(コープ)の組合員である必要があります。

●現在、地域生協に加入されていない方でも、新社会人コースの事前申込ができます。地域生協に未加入の場合、扶養者情報を含む契約情報を扶養者がお住まいの地域生協に提供し、地域生協より扶養者宛に生協加入のご案内を行う場合があります。生協加入のお手続き後、事前申込が成立します。

## 共済・保険担当者から

大学生になると、行動範囲が広がり

学生を取り巻く環境が大きく変化します。

今まで平気だったことがストレスに感じてしまい、

心身に不調をきたしてしまう場合があります。そんな時は、

重症化する前に病院を受診してください。

学生総合共済のこころの早期対応保障を活用してください。

インターンシップへ参加されるとき、企業様から傷害保険や

損害保険にはいつから参加してくださいと言われることがあります。

**CO・OP学生総合共済と学生賠償責任保険**に

ご加入しておけば安心です。

加入確認書も横浜／白金の共済カウンターでお渡しできます。

インターンシップ前は準備等で忙しいので、

入学時に共済・保険に加入して心に余裕をもって参加してください。



共済カウンター

横浜本部 (G館購買書籍店内)  
045-871-4011

白金本部 (購買書籍店内)  
03-3447-1740

明学生の共済金の支払いは  
1年間で(2024年4月1日～2025年3月31日)  
件数は**506件**  
金額は**41,884,000円**  
ありました。

学生総合共済 明学生の支払い事例

病気		支払共済金
メラニン細胞性母斑	入院4日 手術1回	90,000円
ネフローゼ症候群	入院39日	390,000円
こころの早期対応保障		10,000円

事故(ケガ)		支払共済金
部活のトレーニング中、 パーベルを持ち上げ腰部損傷	通院48日 固定具あり	116,000円
アルバイト中にフライヤーの 点検口から着火しやけど	入院83日 手術3回	980,000円
野球部の活動中、 試合でボールが当たり打撲	通院25日	50,000円

大学の講義中はもちろん  
日常における事故(ケガ)も保障されます。

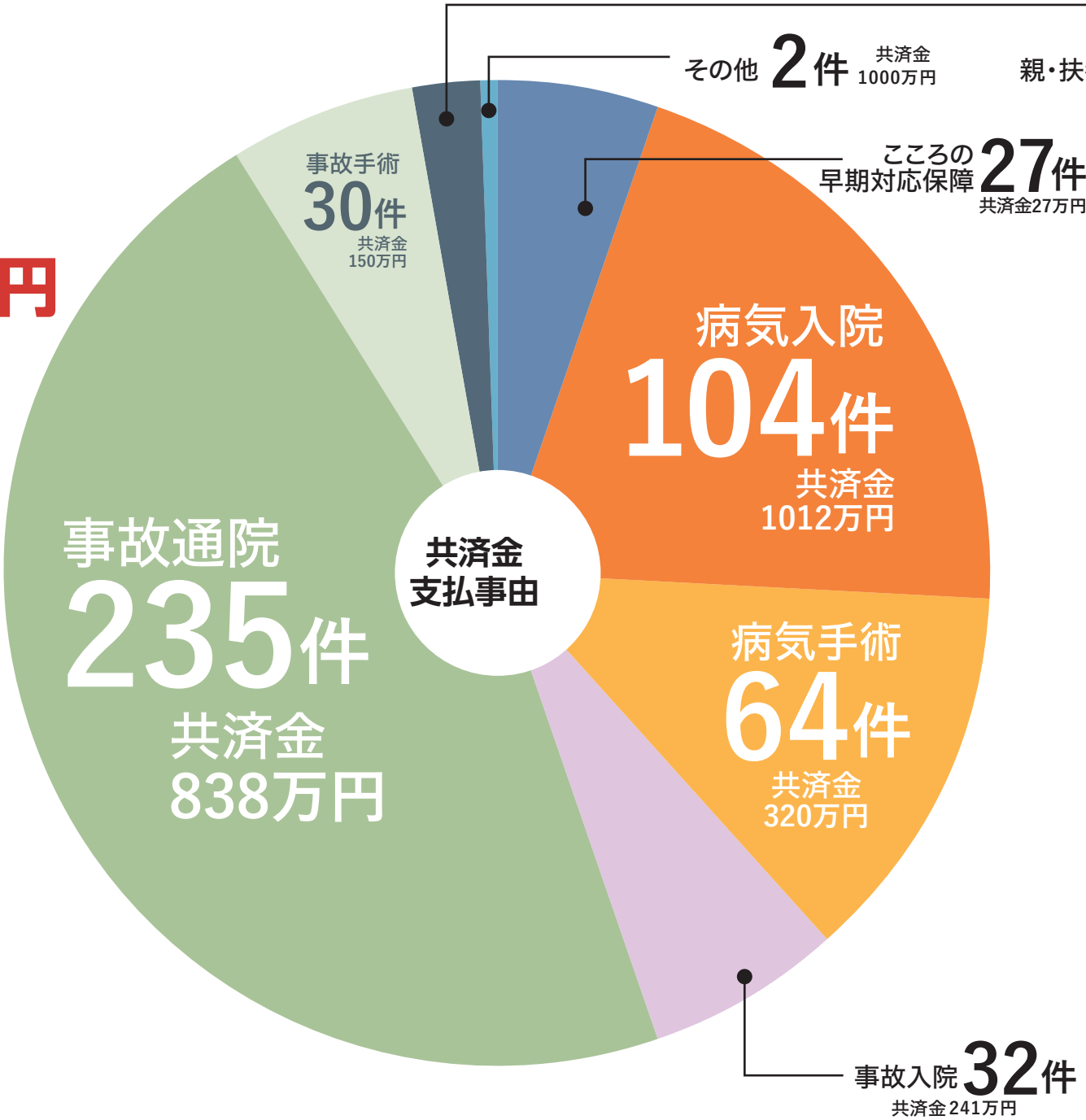

学生賠償責任保険 全国の支払事例 2021年4月～2024年9月		
一人暮らし特約なし 19H		支払保険金
自転車事故(対人)	スクランブル交差点を自転車走行中、歩行者と接触しケガをさせた。	13,271,187円 (示談交渉あり)
正課の講義等における事故	実験中に大学の研究室の実験装置を壊してしまった。	784,630円 (示談交渉あり)
スポーツ中の事故	スノーボード中、相手スキーとの合流地点での衝突事故を起こし、ケガをさせてしまった。	4,172,351円 (示談交渉あり)
一人暮らし特約あり 19HK		支払保険金
借家人賠償責任保障	借用住宅の床をアイロンで焦がしてしまった。	1,500,081円 (示談交渉あり)
借家人賠償責任保障 個人賠償責任保障	洗濯機のホースが外れ、自室と階下に水もれ被害を発生させた。	5,857,413円 (示談交渉あり)
父母駆けつけ費用保障	ウイルス性胃腸炎で3日以上続けて入院したため、母が病院に駆けつけた。	100,000円

学生生活110番  
(共済・保険とは別のサービス)

学生生活110番は様々な悩み・トラブルに対して  
対応方法のご紹介と出動サポートを提供しています。  
学生様本人だけでなく、ご家族皆様、  
同居別居に関わらずサービスのご利用が可能です。

全国事例 2024年1月～2024年12月

生活相談電話サポート

時間 20時47分  
お母様より入電。お子様がアルバイトをやめさせてもらえず困っているとお問合せ。専門部署にてお話を伺い、専門知識をもとに対応した。

トラブル出動サポート

時間 7時59分  
通学時に使用する自転車がパンクしたため修理依頼。大学の最寄り駅に出動し、後輪のチューブ交換を実施した。  
通常価格 8,000円 会員価格 1,600円

※明学生の利用実績と利用者の声はP18,19をご覧ください。

ケガや病気をしたら生協の共済カウンターへ

学内にある生協のお店(横浜・白金)だから、  
学生本人でも気軽に相談ができて安心です

ご相談は学内にある生協の共済カウンターで学生本人でもできます。  
ケガや病気の報告、保障内容について気軽にご相談ください。共済証書が手元になくても大丈夫！  
授業の合間に生協へお越しいただければ生協スタッフが親身になって対応します。

もしもの時は生協の共済カウンターへ

共済金請求の流れ

※申請方法は、ご入学の生協の共済カウンターでご確認ください。

生協へ連絡、相談する

① 治療が終了または目途が立ってからご連絡ください。

② 必要な書類を受け取る  
その場でケガや病気の状況を聞き取りし、必要な書類をお渡しします。

③ 領収証(書)や書類を提出する  
治療が終わったら早めに書類を郵送してください。

④ 審査後、共済金をお支払します  
必要書類を提出すると、所定の日数以内に給付されます。

横浜G館購買書箱店(本部) 045-871-4011  
白金購買書箱店(本部) 03-3447-1740

共済の確認、お手続きは「共済マイページ」からでもできます。

24時間いつでもどこでも

コープ共済 マイページ

●コープ共済センターもご利用になれます。

コープ共済センター

0120-16-9431

受付時間 9:00～18:00 月～土(祝日含む)  
※年末年始はお休みとなります。(12/31～1/3)

お電話による、からだところの健康相談もご利用ください。

CO・OP学生総合共済加入者のための安心サポート 学生生活無料健康相談テレホン

からだところの健康相談

からだところに関する悩みに専門の相談員がお答えします。対面では相談しにくい内容でも時間帯に関係なく安心して利用できます。

24時間 365日 無料

保護者も利用できます

専門の相談員がお答えします

ヘルスアドバイザー

専門医

メンタルヘルス

看護師、保健師、管理栄養士

内科、整形外科、外科、精神・神経科、眼科、産婦人科

臨床心理士など

※学生生活無料健康相談テレホンの連絡先ご利用方法は、共済証書送付状裏面に記載の「ご契約のしおり閲覧方法について」から参照ください。  
※病気やケガをしていなくても受けられるサポートとして、多くの学生・保護者に利用されているサービスです。  
※応急処置・近所の病院の紹介、急に具合が悪くなったときに夜間でも受診できる病院の紹介のご相談に応じます。

プライバシーは守ります! 秘

何かあったときは、生協ホームページのこのバナーをクリックしてください!

に夜間でも受診できる病院の紹介のご相談に応じます。



# 3 他人の身体や他人の財物などに対する賠償事故にそなえる 学生賠償責任保険 <実家通学の方> 19H

(一人暮らし特約なし) 1年間の保険料1,800円

自転車乗車中、日常生活中、正課の講義・サークル・アルバイト・インターンシップ中などにおける賠償事故を24時間365日、国内・海外を問わず保障する保険です。



- ポイント 1** インターンシップ中やアルバイト中、さらに海外での賠償事故も保障します  
インターンシップに必要な「加入確認書」等は、学内の生協共済カウンターで発行できます!
- ポイント 2** 実験・実習中に発生した加害事故による賠償金や、医療実習中に発生した事故による院内感染の予防措置・治療の費用を保障します
- ポイント 3** 自転車乗車中に他人をケガさせたり他人の財物を壊した場合など、1事故最高3億円まで保障します

**示談交渉サービス付** (国内での賠償事故)

示談交渉サービスとは、この保険の被保険者が加害者となったとき、相手方および被保険者の同意が得られた場合、被保険者に代わって保険会社が被害者と折衝し解決するサービスです。

**24時間受付OK**  
保険金請求は、コープ共済センターへ電話またはインターネットでの事故受付も可能です。

# 学生生活のさまざまな賠償事故や一人暮らしにそなえる 学生賠償責任保険 <一人暮らしの方> 19HK

(一人暮らし特約あり) 1年間の保険料8,500円

学生賠償責任保険(一人暮らし特約なし)にお部屋の保障をセットした、水もれ等による借用住宅への賠償事故や火災や水ぬれなどによる家財の損害、家財や現金・自転車の盗難などにそなえる保険です。(一人暮らし特約部分のみの加入はできません)

アパート、寮などにお住まい(予定)で、「お住まい」等を取り巻くリスクにそなえる一人暮らしのための保障が必要な方



- ポイント 4** 借家人賠償責任保障  
水もれ等による、借用住宅への賠償事故を1事故最高1,000万円まで保障します(示談交渉サービス付)
- ポイント 5** 家財保障  
住宅(敷地を含む)内での火災・水ぬれなどによる家財の損害や、家財や現金・自転車の盗難にも対応します
- ポイント 6** 父母駆けつけ費用保障  
3日以上続けて入院した場合などに親族が現地に駆けつけるために支出した交通費・宿泊費等を保障します

**入学前一人暮らし賠償保障について**  
学生賠償責任保険(一人暮らし特約あり)に新たに加えた場合に限り、入学前一人暮らし賠償保障期間に発生した賠償事故によって法律上の賠償責任を負担することによって被る損害を保障します。

このご案内は学生賠償責任保険の概要を説明したものです。ご加入の際は『CO・OP学生総合共済』パンフレットの記載の保障内容、重要事項説明書および制度のあらましを必ずご一読ください。ご不明点があれば、パンフレット記載のお問い合わせ先までご連絡ください。

(学生・こども総合保険、施設・生産物賠償責任保険) 引受保険会社(幹事) 三井住友海上火災保険株式会社

# 4 扶養者のもしもの時でも学業継続をバックアップ 就学費用保障保険 19W

1年目の保険料(1口あたり)2,610円 ※2030年卒業予定の場合  
卒業までの残りの在学期間が短いほど、保険料は少なくなります。

扶養者が病気やケガで死亡、またはケガで重度後遺障がいを負った結果、学生が扶養されなくなった場合の学資費用を卒業予定年までサポート

- ポイント 1** 学部・学科ごとの授業料に合わせて保障額を柔軟に設計できます。  
(1口の保障限度額は年間25万円、加入は最大15口まで)
- ポイント 2** 授業料や教材費等の学資費用(実費)を卒業予定年まで毎年保障します。
- ポイント 3** 通学定期代および一人暮らしの家賃も保障対象です。  
(口数に関わらず合算で年間10万円限度)

CO・OP学生総合共済には、親扶養者が病気で亡くなった際の50万円の保障がありますが、卒業までの学費等をまかなえないことが多いため、学資費用をサポートする保険として就学費用保障保険にも加入されることをおすすめします。

このご案内は就学費用保障保険の概要を説明したものです。ご加入の際は『CO・OP学生総合共済』パンフレット記載の保障内容、重要事項説明書および制度のあらましを必ずご一読ください。ご不明点があれば、パンフレット記載のお問い合わせ先までご連絡ください。

(総合生活保険) 引受保険会社(幹事) 東京海上日動火災保険株式会社  
承認番号:25T-000506 承認年月:2025年7月

# 5 様々な悩みやトラブルをサポートするサービス 学生生活110番

※共済・保険とは別のサービスです。

サポートの詳細についてはパンフレットをご参照ください。

大学生になると、高校時代とは生活環境が大きく変わり、様々なことにチャレンジできる反面、様々な悩みやトラブルに直面する可能性も高まります。学生生活110番はそんな大学生活を24時間365日見守り、サポートすることで、皆さんの安心・安全な学校生活を入学から卒業まで支えます。

- 3つのポイント!**
  - ポイント 1** 24時間365日受付対応のコールセンター
  - ポイント 2** 少ない会費で大きな安心
  - ポイント 3** 学生も家族もサポート

※学生および学生の保護者の方でもご利用いただけます。

**学生生活110番 新規加入**

**4年タイプの会費** 10,400円(税込)  
**2年タイプ(編入生)の会費** 6,240円(税込)

**サポート内容**

**生活相談電話サポート** 様々な悩みを相談していただけるサポートです。  
パソコン アルバイトトラブル SNSトラブル 病院案内 その他相談

**トラブル出動サポート** トラブル発生時に出動するサポートです。  
自転車 自動車 ガラス 水まわり カギ バイク





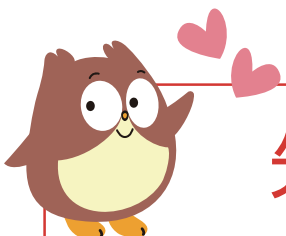

# ■ 共済金の支払いを 受けた方からのお声 ■

## 先輩学生の声

共済たすけあいアンケートより

感謝の言葉がたくさん届いています。

部活中に・・・

このような共済制度は、部活動が多忙でアルバイトができない私にとって本当に助かっています。親に迷惑をかけずに治療費の負担を減らすことができていたので本当に感謝しています。  
ケガをしないことが一番です。みなさん、ケアを大切に頑張らなう。

(社会学部3年)

腰部損傷 通院48日 固定具あり

共済金 **116,000円**



アルバイト中に・・・

今回の事故で当たり前の日常生活を送ることができなくなったと感じたと共に、身近なところに危険が潜んでいるということも学びました。アルバイトだから、慣れているからと油断・安心せず、一つ一つの危険を認知・予防しておくことが大切だと思います。

(経済学部4年)

やけど 入院83日 手術3回

共済金 **980,000円**



少しずつ知らず知らずの間にからだ全体がむくんで、からだ動きにくくなってしまいました。突然の病気でとても落ち込みましたが、生きていることが大事だと思い、今も通院しています。社会人になり病気のことも会社も理解してくださり、前向きに頑張っていると思います。

(文学部4年)

ネフローゼ症候群

入院39日

共済金 **390,000円**

卒業シーズンに入院することになり悔いです。給付申請のときは、丁寧に対応していただきありがとうございました。  
とてもつらい経験を乗り越えた猛者たち、または、今まさに病氣と闘っている挑戦者たち、自分たちの予想を超える明るい未来のために頑張ろう！

(国際学部4年)

メラニン細胞性母斑

入院4日 手術1回

共済金 **90,000円**



## 保護者様の声

明学生保護者アンケートより

海外インターン中に怪我をしてしまい帰国後に請求手続きをしました。  
手続きが簡単な上、現地での通院、帰国からの通院の日数の給付があり、大変助かりました。大学生になり、行動範囲も広がり怪我や事故のリスクも高くなるので万が一のために共済に入ることによって安心につながっていると思います。

(保護者様)

息子がバイト中に足の指を骨折しました。治療費は労災扱いになり1ヶ月ほど通院していましたが、ふと共済に加入していることを思い出して証書を確認したところ適応いただけそうな項目がありました。とりあえず証書にあった番号に電話しました。ご担当の方の対応が素晴らしく、丁寧にわかりやすく説明いただきました。  
何が起こるか分からない学生生活で、共済はカバーしてもらえる範囲も広いと思います。

(神奈川県 お父様より 経済学部)

入学1ヶ月経った頃、電車や人混みが辛くなり(過呼吸、吐き気)精神科を受診しました。  
「こころの早期対応保障共済金」を利用させて頂きました。申請の手続きは分かりやすく、丁寧に対応して下さいました。  
高校から大学は環境が行動範囲が大きく変わって大人になっていく反面、まだまだ自立きれていない面もあり、  
保護者として備えは必要だと実感致しましたので共済をお勧め致します。  
本人は当初から大学に行きたい、気持ちは強く、今も通院はしておりますが、  
大学の授業、サークル活動も頑張っています。  
給付を頂きありがとうございました。

(神奈川県 お母様より 経済学部)

入学してすぐに自転車で怪我をして手術しました。学生総合共済に加入していたので、入院、手術、通院の保障があり大変助かりました。  
保障内容がしっかりしているので安心して思っています。

(保護者様)

# ■ 学生生活110番 利用実績と 利用者の声 (2024/4/1～2025/3/31) ■

利用実績

日付	時間	性別	区分	出張・相談	内容	対応	一般料金	会員費
2025/2/19	0:36	女性	カギ	出張	玄関ドアの開錠依頼。	部品代了承の下、スコープ破壊し、特殊開錠実施。	¥26,400	¥3,300
2024/5/18	10:54	女性	自転車	出張	自転車のチェーンが外れた為、修理依頼。	チェーン調整実施。	¥1,500	¥1,000
2024/6/15	23:06	保護者	水まわり	出張	お母様より入電。洗面の排水詰まり及び止水栓の不調の為、修理依頼。	1)洗面の排水詰まりが原因の為、排水フィルター清掃作業にて解消。 2)止水栓不調の為、調整作業にて解消。	¥13,200	¥0
2024/7/29	20:27	男性	パソコン	相談	学生様より、Windows11バージョン23H2PCご使用しているがマイクロソフトteamsが勝手に起動する為、対応依頼。	専門サポートより対応。	¥0	¥0
2025/2/19	23:06	保護者	水まわり	出張	キッチンの蛇口がいつまでも回ってしまい、水が止まらなくなりました為、修理依頼。	スピンドル劣化が原因の為、部品代了承の下、ハンドル及びスピンドルコマサービス交換作業を行い解消。	¥10,736	¥1,936
2025/1/11	14:00	女性	自転車	出張	自転車の後輪タイヤがパンクした為、修理依頼。	前輪のパンク修理実施。後輪のタイヤ・チューブ交換実施。	¥19,960	¥2,800

利用分布 利用実績 総件数:57件(出張:34件/相談:23件)

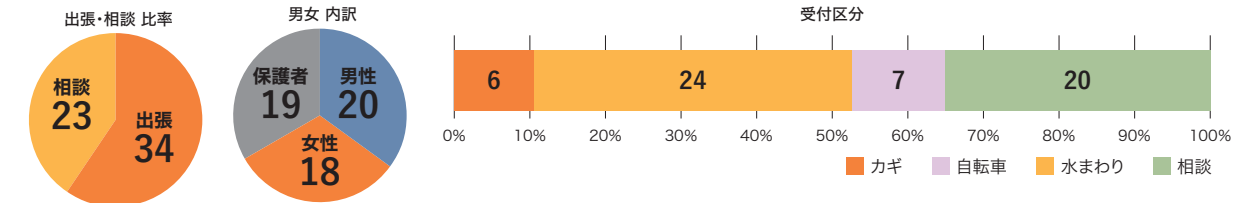

利用者の声

回答者	区分	内容
自宅生・保護者	水まわり	オペレーターの方に状況をすぐに把握していただき、適切に対応してもらいました。また、作業員の方も状況を丁寧に説明してくださり、安心しました。
自宅生	自転車	オペレーターの方はとても丁寧に説明していただき信頼できました。作業員の方も夜遅くでも、その日中に訪問していただきホッとしました。
自宅生・保護者	水まわり	丁寧かつ迅速に対応して頂いて、とても助かりました。また、無料なのもありがたかったです。ありがとうございました！





# 6

スマートフォンで決済。ポイントは即時にマネー化されます。

## 生協電子マネー (ベースマネー)

生協電子マネーは、生協の全てのお店で利用できる電子マネーです。(1ポイント=1円)

- 常に書籍(教科書、雑誌、コミック)購入代金の**10%分のポイント**が付きお得。
- 常に購入総額の**1%分のポイント**が付きおトク。
- 生協のお店・食堂利用が**キャッシュレス**でスピーディー。
- 定期的なフェアやキャンペーンのポイント還元企画で**更にポイントをゲット**できる!

＼新入生の皆さんへのお願い／

スタンダードプラン/ベーシックプランで入学前事前チャージをお願いします。

授業が始まると、大学生活がガラッと変わり、あわたしくなります。混雑する教科書購入や学食の利用も、生協電子マネーの入学前事前チャージをしておけばキャッシュレス利用でスピーディー。費用も先払いいただいていますので、新入生も安心です。ベースマネーが利用できる店舗については、右のページをご覧ください。



生協電子マネーの利用には、**『大学生協アプリ』の登録が必要です。**

入学までに必ず登録をお願いします。



大学生協アプリ(公式)のご案内サイト

入学前事前チャージ

**30,000円**

4月分の生協利用金額を想定

- 教科書や教材購入 ●学食
- 購買 (文具・おにぎり・パン・お菓子・飲料など)

※教科書代が25,000円~30,000円ほどかかります。ミールパスのお申込みをされない方は、60,000円の事前チャージをお勧めします。

- ✓ 生協電子マネーが足りなくなった際は、自分や保護者のスマホアプリからチャージができます。生協のお店・食堂からも入金ができますのでお問合せください。(オートチャージの設定はできません。)
- ✓ 生協電子マネーのポイントが付くおトクなキャンペーンを行います。生協からのお知らせを定期的にチェックしましょう。生協を利用される際には、スマートフォンをお忘れなくお願いします。
- ✓ 生協電子マネーの利用履歴・残高確認は、大学生協「組合員アプリ」上でご確認できます。スマートフォンを落とした際には、マイページから生協電子マネーの利用を停止できます。
- ✓ 在学中に全てのポイントの使い切りをお願いしております。原則返金の対応はしていません。

注意事項

- ◎生協電子マネーは、決済完了後、一週間以内表示されるようになります。大学生協アプリ登録時には0円で表示される場合もありますが、ご安心ください。
- ◎スマートフォンの機種変更を検討されている方は、新入生・保護者の方ともに機種変更の後に大学生協アプリの登録をしてください。3月末までに登録を済ませれば、ご利用に支障はありません。
- ◎新入生と保護者・扶養者の組合員番号は、それぞれ異なります。メールアドレスの登録、変更時には、ご注意ください。詳しくは、「明治学院生協 新入生応援サイト」等にてご案内いたします。



詳しくは、コチラをご覧ください

# 7

生協食堂・購買店舗で使える食事専用の定期券

## ミールパス (事前申込制)

食事の1日定額年間定期券です。1年分の食事代を一括払いすることで、お得に食べることができます。

お金の節約

健康的な食習慣



**87,500円の支払いで最大97,500円食べることができます**

※1日の利用上限額は650円ですので、超過した分は差額をお支払いいただきます。

学生生活実態調査のご紹介

- 節約・工夫したい支出費目
- 1位…食費
  - 2位…趣味
  - 3位…教養娯楽費・交際費
  - 4位…交通費
  - 5位…衣料品代

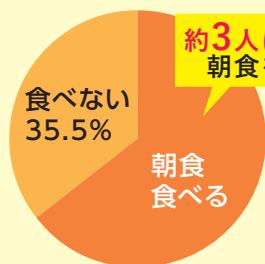

約3人に1人が朝食を欠食

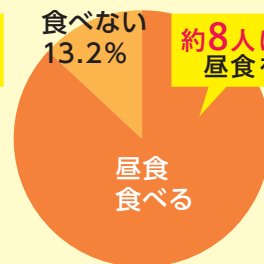

約8人に1人が昼食を欠食

節約のために、朝食や昼食を我慢する学生もいます…

そこで、食事がしっかりとれる「ミールパス」をご提案

ミールパスおすすめポイント

- ・食費を削らず、生協食堂や購買店舗できちんと食事ができます。
- ・大学生協アプリで購入履歴、栄養価(栄養価は食堂メニューのみ)を確認できます。
- ・定期券なので学校に来たら食べる事が習慣になり、食事を抜く事が無くなります。
- ・お金を気にせずバランスよく食事をする事ができます。

ミールパス利用に関する保護者アンケートのご紹介

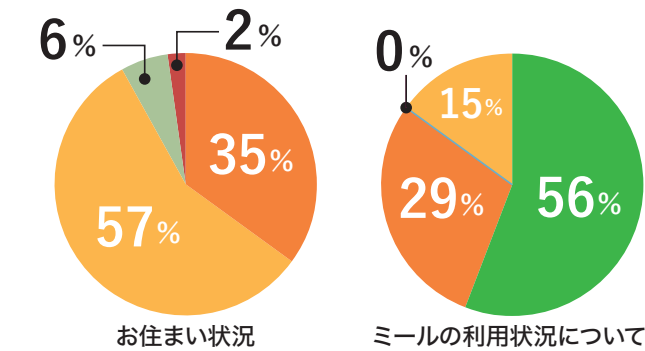

- 一人暮らし
- 自宅生
- 寮生
- その他

- ほぼ毎日限度額まで利用
- ほぼ毎日利用しているが限度額まで利用できない
- あまり利用できず購入金額に達するまで利用できそうにない
- 分からない

お住まい	生協食堂やミールを利用することで食生活においてプラスと感じるところ
一人暮らし	栄養バランスのとれた食事が1日1食でも摂れる環境があり感謝します。
自宅生	ミールパスがなければ「食べなくてもいいか」とか「お金がもったいない」という理由で食事を抜くことも多かったと思います。大変助かってます。
自宅生	限度額まで利用できるの、食費をあまり気にせず昼食が取れるところ。
一人暮らし	大学へ行けば確実に食事がとれる。
一人暮らし	大盛りにすることができる。
一人暮らし	昼食だけはしっかり食べているとの安心感がある。あとはお金がなくて昼食を抜くということがないので、その点も良い。
自宅生	本人が好むものを選んで食べる事ができ、お腹を満たせる…まずはお腹いっぱい食べてもらえる事が1番だと思っています。



ミールパスの金額・使い方

きちんとバランスよく主菜・副菜・ごはん・汁物を組み合わせてご利用できる金額です

1日の利用上限金額 650円

販売価格  
87,500円(税込)

10,000円  
10%OFF以上

販売価格  
87,500円

平日  
授業日+試験日  
650円×150日(1年間)=97,500円

《ミールパスの使い方》

・大学生協アプリと一体となっています。大学生協アプリでよく使うマナーをミールパスにします。  
※1(右図参照) 食堂や購買のレジで「ミールパスで」とお伝えください。スキャンさせていただき、決済となります。

《1日の利用回数》

・1日の利用回数に制限はありません。1日の利用上限金額(650円)までは何度でもご利用いただけます。

《利用可能日数と利用日数》

・ミールパスは、利用可能日180日分の中から、(P23のミールパス利用カレンダー参照)  
平日授業日+試験日の150日分(97,500円分)を利用できます。

《注意事項》

・ミールパスは3/31までにお申し込み(決済完了)された方は、4/8からご利用できます。利用開始日(4/8)に間に合うように、なるべく3/31までにお申込み下さい。(申込データの登録に1週間ほどお時間がかかります)



大学生協アプリからのミールパス利用方法

①ご利用前

1日ごとにミールを開くと650円がチャージされている状態になっています

②ご利用時

レジでお支払いの際、ミールパスでとお伝えください。

ミールパスでお支払い(640円を使いたい場合)

③ご利用後

ミールパスの画面には650円-640円=10円が表示されます

	使える額	使った額	残高	
2026/4/8(水)	650	650	96,850	日々650円使える
2026/4/9(木)	650	0	96,850	←利用がないので残高は減らない
2026/4/10(金)	650	650	96,200	(アプリから650円失効)
2026/4/11(土)	650	600	95,600	←600円しか使わなかった
2026/4/12(日)	0	0	95,600	ので残高から600円減る
2026/4/13(月)	650	650	94,950	(アプリから50円失効)
2026/4/14(火)	650	650	94,300	
2027/1/19(火)	650	520	300	
2027/1/20(水)	300	300	0	←前日の残高が300円なので
2027/1/21(木)	0	0	0	300円しか使えない

↑利用可能期間だが、残高がないので使えない

※1日の利用金額が650円を超える場合は、超えた金額を大学生協電子マネーによる自動精算、または、現金か交通系ICカードで精算します。  
※ミールパス利用金額は累計されます。年間利用累計額が販売価格(87,500円)に達しない場合は、残高を大学生協電子マネー(ベースマネー)で返還いたします。その際、手数料は差し引かせていただきます。(P23ミールパスを利用するにあたって参照)

ミールパスを利用する方へ大切なお願い



- ①アプリのよく使うマナーを必ずミールパスに設定してください。  
アプリ決済画面に表示されるバーコードがミールパスになるので、お食事のお支払いはそのままバーコードをかざすだけで完了です。教科書など(食品以外)を購入する時だけ、バーコードをベースマネーに切り替えてください。
- ②必ず生協電子マネーとセットでお申込みください。  
ミールパスの1日上限金額650円を超えた分が、自動的に生協電子マネーから決済されます。

ミールパスがご利用いただける食堂・店舗紹介《横浜キャンパス》

- C館2階・3階食堂(テイクアウトも可) ご飯、麺、主菜、副菜、デザートなど
- 9号館パンショップ 弁当・おにぎり・サンドイッチ・パン・サラダ・ドリンク・軽食・デザートなど
- G館購買書籍店 弁当・おにぎり・サンドイッチ・パン・サラダ・ドリンク・軽食・カップ麺・デザートなど
- 白金購買書籍店
- 6号館前弁当販売 生協手作り弁当
- 11号館クララさんの焼き立てパン工房 店舗で焼いた焼き立てパン



生協の食堂・購買で650円で食べられるメニュー例 ※時期によって提供されるメニューは異なります。

おろし唐揚げ

はんぱんじ豆腐

ほうれん草

ゴマあえ

麦ご飯(小)

豚汁

組み合わせ  
¥649(税込)

担々麺

ポテト&コーンサラダ

組み合わせ  
¥649(税込)

G館購買書籍店での購入例

パクッとゆでたまご

野菜生活

ビスコ

ハム

チーズパン

チュロス(シュガー)

組み合わせ  
¥628(税込)

学食BENTO

¥510(税込)

ダッカルビ丼

ミールパス利用可能日

ミールパスは授業開始日の4月8日(水)から利用できます。  
2026年度ミールパス利用カレンダーの黄色く塗りつぶした日(180日)が利用できる日です。

- ※1 授業開始日以前(4月1日〜7日まで)、ミールパス利用可能日以外の日(夏休み・春休み)の食堂・購買店舗利用は生協電子マネーまたは現金などをご利用ください。
- ※2 祝日などの変動により授業日・ミールパス利用可能日が変更になる場合があります。また、生協休業日はご利用できません。
- ※3 ミールパスの年間利用累計額が97,500円(150日分)を超えたら、ミールパスは終了となります。終了後は、生協電子マネーや現金などでお支払いください。

2026年度ミールパス利用カレンダー   2026年4月8日(水)~2027年1月25日(月)																											
2026 4月							5月							6月							7月						
日	月	火	水	木	金	土	日	月	火	水	木	金	土	日	月	火	水	木	金	土	日	月	火	水	木	金	土
			1	2	3	4						1	2			1	2	3	4	5	6						
5	6	7	8	9	10	11	3	4	5	6	7	8	9	7	8	9	10	11	12	13	5	6	7	8	9	10	11
12	13	14	15	16	17	18	10	11	12	13	14	15	16	14	15	16	17	18	19	20	12	13	14	15	16	17	18
19	20	21	22	23	24	25	17	18	19	20	21	22	23	21	22	23	24	25	26	27	19	20	21	22	23	24	25
26	27	28	29	30			24	25	26	27	28	29	30	28	29	30					26	27	28	29	30	31	
9月							10月							11月							12月						
日	月	火	水	木	金	土	日	月	火	水	木	金	土	日	月	火	水	木	金	土	日	月	火	水	木	金	土
			1	2	3	4					1	2	3	1	2	3	4	5	6	7			1	2	3	4	5
6	7	8	9	10	11	12	4	5	6	7	8	9	10	8	9	10	11	12	13	14	6	7	8	9	10	11	12
13	14	15	16	17	18	19	11	12	13	14	15	16	17	15	16	17	18	19	20	21	13	14	15	16	17	18	19
20	21	22	23	24	25	26	18	19	20	21	22	23	24	22	23	24	25	26	27	28	20	21	22	23	24	25	26
27	28	29	30				25	26	27	28	29	30	31	29	30						27	28	29	30	31		
2027 1月																											
日	月	火	水	木	金	土	日	月	火	水	木	金	土	日	月	火	水	木	金	土	日	月	火	水	木	金	土
						1																					
3	4	5	6	7	8	9								3	4	5	6	7	8	9							
10	11	12	13	14	15	16								10	11	12	13	14	15	16							
17	18	19	20	21	22	23								17	18	19	20	21	22	23							
24	25	26	27	28	29	30								24	25	26	27	28	29	30							

重要事項 ミールパスを利用するにあたって

- ・ミールパスはご本人のみご利用可能です。
- ・年間利用累計額が販売価格(87,500円)に満たない場合は手数料3,000円を差し引いた金額を生協電子マネーへご返還いたします。手数料を差し引いた金額が3,000円未満の場合は、ご返還いたしません。返還についての詳細は生協LINEやHPでご案内いたします。
- ・やむを得ない理由で途中解約する場合は、販売価格からご利用累計額と手数料(3,000円)を差し引いた額を生協電子マネーへご返還いたします。合わせて右のQRコードからミールパス利用細則をお読みください。
- ・返還等のご相談は生協本部までお問い合わせください。本部:045-871-4011 Mail : mg.honbu@univ.coop



【ミールパス利用細則】