

アパート  
マンション  
学生会館

# 東京工芸大学生協の 住まい探しパンフレット

大学生協事業連合東京地区提携の  
**不動産会社・学生会館**のご案内です。

詳しくはインターネットで

<https://text.univ.coop/puk/START/kougei/index.html> **検索**



お問い合わせ先

東京工芸大学生生活協同組合  
TEL. **046-242-8271**



生協は  
組合員組織です

大学生協は、学生・教職員が出資金を出し合い、相互に助け合いながら豊かで快適な大学生活を実現していくために「消費生活協同組合法」に基づき設立した生活協同組合です。

勉学・研究用品や教科書・文房具・軽食の販売、自動車教習所の斡旋など、あらゆる方面から大学生活をバックアップしています。入学手続きが済みましたら、大学生協へご加入ください。

〈キリトリ〉

## 紹介状

不動産会社・学生会館に行く時は、この紹介状をお持ちになりご提出ください。  
忘れたときは「大学生協のパンフレットを見ました」とお伝えください。



※生協をご利用いただくには生協に加入いただく必要があります。新入生の方は入学手続きが済みましたら生協にご加入ください。

|                              |          |
|------------------------------|----------|
| 大学名                          | 東京工芸大学   |
| ふりがな                         |          |
| お名前                          |          |
| 住所<br>※現在お住いの住所を<br>ご記入ください。 | 〒      — |

連絡先 TEL

# お部屋探しは、大学生協へ！

～アパート・マンション&学生会館選び、成功への道～

## 大学生協でお部屋探しをするメリット！

大学生協では新入生・在校生に向けてお部屋紹介をおこなっています。提携不動産会社を通じて様々なタイプの物件をご紹介します。「初めての一人暮らし・大学生活に合ったお部屋を探したい」、「知らない土地でも安心してお部屋探しがしたい」といったご希望や不安にお応えするメリットがあります！

### 安心できる 不動産会社選び

慣れない場所での不動産業者選びは不安も多いものです。大学生協では安心して生活できるよう覚書を締結した提携業者のみをご紹介します。

### 取り 決 め

- 退去時までに確定している費用を事前説明すること
- 法令に則って退去時清算を行うこと
- トラブル発生時、大学生協と協力して問題解決を図ること
- その他規定に反した行為が発覚した場合は業務提携を取り消すこと



## お部屋探しの上手な進め方

\*ご家族の優先する条件と必ずしも一致することはないので、事前に家族でよく話し合しましょう。  
\*空室状況によって実際のお部屋が見学できない場合があります。

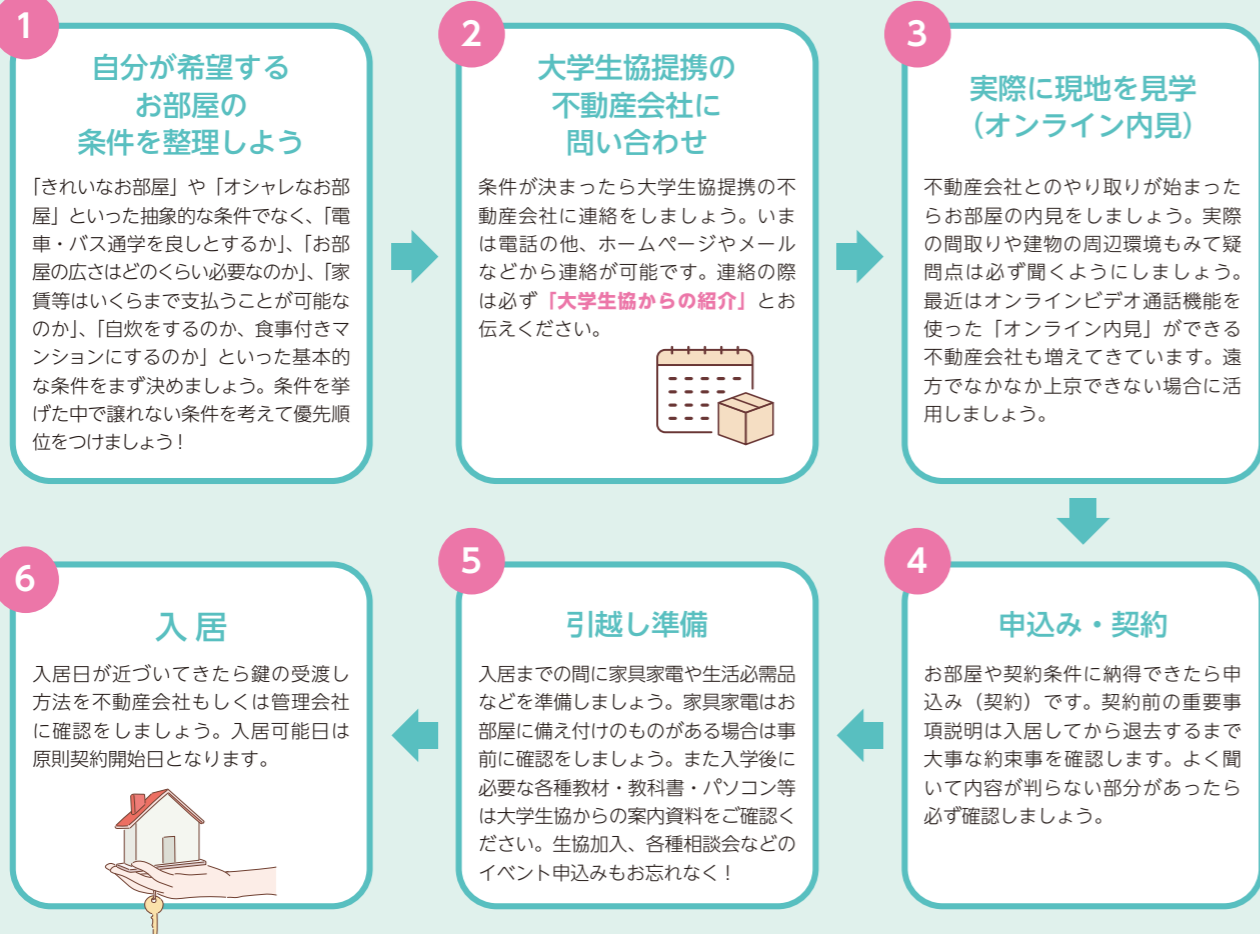

## 現地内見のチェックしておきたいポイント

### 室内編

- 1. 日当たり・風通し**
  - 窓の向き（南向きは日当たり◎、北向きは暗め）
  - 光の入り方を見る 実際に窓を開けて風通しも併せてチェック
- 2. 収納スペース**
  - クローゼットや押し入れの広さ、数
  - 実際に荷物が入りそうか想像してみよう
- 3. 設備の状態**
  - コンロの種類（IH or ガス）、口数
  - 洗濯機置き場のサイズ
- 4. コンセントの位置と数**
  - 家具の配置と照らし合わせて確認
  - Wi-Fi ルーターや家電の配置もイメージ
- 5. 騒音**
  - 窓を閉めた状態で外の音
  - 上下左右の部屋からの音（足音・話し声など）

### 周辺環境編

- 1. 騒音・治安**
  - 大通りや線路の近くではないか
  - 夜の雰囲気や街灯の有無（可能であれば夜にも訪問）
- 2. 生活利便性**
  - スーパー・コンビニ・ドラッグストアの距離
  - 駅・バス停までの距離や本数
  - 病院、郵便局、銀行など

### 建物・共用部分編

- 1. オートロック・防犯設備**
  - オートロックの有無、防犯カメラ、インターホンの種類（モニター付きなど）
- 2. ゴミ捨て場の状態**
  - 清潔に保たれているか
  - 分別方法・回収日、24時間捨てられるか
- 3. 郵便受け・宅配ボックス**
  - 荷物の受け取りがしやすいかどうか
  - 宅配ボックスの有無

### 契約・管理編

- 管理会社・大家さんの対応（内見時の対応も重要な判断材料）
- 汚れている箇所などは入居前に清掃されるか確認

### 見落としやすい+α編

- 1. 携帯電波・ネット環境**
  - 室内でスマホの電波が入るか（特に玄関や奥の部屋）
  - ネット回線の種類（光対応か？）
  - 無料 Wi-Fi がある場合、速度や安定性は？

### 内見時の持ち物（おすすめ）

- メジャー（家具のサイズ確認）
- スマホ（写真・動画・方角アプリ・電波確認）
- 印鑑、身分証（留学生の方は在留カード）

## オンライン内見で意識しておきたいポイント

### ①室内の見ただけでなく「映っていない部分」を意識

- 【部屋全体の広さ】引きで見た映像+寸法を聞く（何帖か？家具が置けるか？）
- 【天井の高さ】天井にカメラを向けてもらう+高さを具体的に質問
- 【日当たり・窓の景色】カーテンを開けてもらい、実際の光量と外の様子をチェック
- 【コンセントの数と位置】壁ごとにカメラを回してもらい、数と場所を確認
- 【床の素材と状態】傷や汚れの有無、素材（フローリング・クッションフロアなど）
- 【扉や収納の中】クローゼットやキッチン収納を開けてもらう（奥行き確認）

### ②開閉・動作系は「実演してもらう」

- 【玄関ドア・窓】実際に開け閉めしてもらい、音やスムーズさを確認
- 【換気扇】音や動作を聞く（特にトイレ・浴室）
- 【照明】つけたときの明るさ・色温度をチェック

### ③「映っていないところ」もどンドン聞く

- 建物の周辺環境  
駅までの道や周辺の雰囲気（Google ストリートビューでも確認可能）
- 騒音（道路・線路・飲食店が近くにないか）
- 治安や街灯の有無（夜道が暗くないか）

- 共用部分・設備  
宅配ボックス、ゴミ置き場、ポスト、駐輪場の位置と状態  
エレベーターの有無、階段の状態

### ④質問リストを事前に用意しておく＆スムーズ

- 【設備・仕様に関する質問例】
- ・この部屋のインターネット環境は？（回線種別・速度・無料 Wi-Fi の有無）
- ・キッチンのコンロは何口？ガス or IH？
- ・浴室乾燥・追い焚きはあるか？
- ・冷蔵庫・洗濯機置き場のサイズは？（cm で聞く）
- ・洗濯物は室内干か、ベランダに干せるか？

### 【契約関連の質問例】

- ・退去時にかかる費用の目安
- ・原状回復で借主負担になる範囲
- ・更新料や解約時のルール（何か月前通知？）

### オンライン内見の+α

画角を指示して OK 「もっと下を見せて」「クローゼットの中也見たいです」と遠慮なく伝えよう

# 契約手続きの重要ポイント

## 1 申込金は返金の確認を してから預けてください！

申込金を預ける場合があります。申込金は契約が成立すれば初期費用に充当し、契約不成立の場合は返金されるのが一般的です。

＊申込金を支払ったことを証明する履歴を必ず貰いましょう。  
＊キャンセルした場合、どの時点までなら返金されるのか、申込金を預ける前に確認してください。

### 【よくあるトラブル】

「貸主がOKしたら、その時点で申込金の手付金に変わるのでキャンセルしても返金できない」というトラブルが時々あります。一般的な住居用物件を不動産会社を通して契約する場合、賃貸借契約の成立前なら申込金は返金されることになっています。お金を支払う場合は「解約・返金」の確認は必須です。

＊このトラブルは、不動産会社を通さずに、入居者が家主・貸主と直接契約する場合に特に多いです。

## 2 入居審査

最近は信販会社やクレジット会社と提携した家賃保証会社を利用するケースが多く、金融機関と同等の審査が行われる場合があります。

### 【家賃保証会社】

最近は学生さんに部屋を貸す場合でも、連帯保証人（親御様）ではなく家賃保証会社を使う不動産会社・貸主があります。不動産会社・貸主によって、家賃保証会社の利用が必須の場合と、連帯保証人でもいい場合があるので下見の時に確認してください。

＊家賃保証会社は信販会社と提携しているので、審査内容は金融機関とほぼ同等です。  
＊家賃保証会社のクレジットカードの作成が必須条件となっている場合もあります。  
＊家賃保証会社を使う場合、保証料として家賃の半月～1月分が借主（入居者）の負担となる場合があります。

## 4 退去時の費用、 ハウスクリーニング 費用などの概算を確認！

賃貸物件のトラブルは退去時の費用負担に関してが最も多いです。特にハウスクリーニング費用やカギの交換費用の金額を確認せずに契約し、退去時点で金額を聞いてトラブルになる事例が多いです。入居時点では金額を確定させるのは困難ですが概算は聞いておきましょう。

＊無断で部屋を改造した、ゴミ部屋と化し臭いが消えないなど入居者に非がある場合は当然費用を負担しなくてはなりません。

## ！ 契約事項について まとめてチェック しましょう。

## 3 重要事項説明、契約、初期費用の支払い。 契約したら「キャンセル」は原則不可です！！

契約が成立すると「キャンセル」は原則として出来ません。解約は契約書に定められた方法で行うことになりますが、契約直後に解約した場合でも、敷金以外はほとんど返金されません。追加でお金を支払う場合も想定されます。

### ●必要書類・情報を揃えましょう

必要書類・情報は不動産会社（家主）・学生会館によって異なるので早めに確認して用意してください。

### ●確認のポイント

＊お金に関する事：家賃の発生日、支払い方法、家賃以外に必要な費用、退去時の費用、解約費用、更新費用など  
＊禁止事項：バイク駐車禁止または有料、ペット禁止など  
＊可能であれば正式契約の前に書類を受けとって通読されることをおすすめします。  
重要事項説明では宅地建物取引士からいろいろ説明されます。集中して聞きましょう。「下見の時の説明と重要事項説明書の記載内容が違う」というトラブルが時々あります。口頭で説明のあった事も記載してもらおうと後々のトラブルを防げます。

### ●初期費用の支払い

契約時に支払う費用を初期費用といいます。初期費用の支払いは前払い、契約と同時に、契約後など物件により異なります。  
敷金＋礼金＋家賃（前払い）＋管理費・共益費＋仲介手数料＝家賃の6ヶ月分が目安です。  
＊申込金を預けている場合は初期費用に充当されます。  
＊貸主指定の火災保険の支払い先は、契約金とは別に支払う場合があります。

契約に必要な書類・情報は早めに用意！  
入手に時間がかかる物もあります。

### 【入居者が学生の場合の例】

＊不動産会社（家主）・学生会館によって必要な物は異なります。確認してから用意してください。

●印鑑、印鑑証明、引越し前の住民票（入居者全員）  
●入居者の合格通知または学生証  
●連帯保証人の源泉徴収票または納税証明書等（勤務先や勤続年数等が必要な場合もあります）

### 【家賃が口座引落しの場合】

金融機関名、支店名、口座番号、口座名義人名、金融機関届け出印等が必要となります。  
＊口座引落しの手続きは契約後に行う場合もあります。



### 不動産用語解説

#### 敷金

建物の賃貸借契約時に、家主に対して、賃料の不払い・未払いや、契約により負担すべき修繕費用または原状回復費用に対する担保として預けるお金。契約終了時に上記の金額を差し引いた額が、退去後に返金されます。

#### 礼金・入館金

建物の賃貸借契約時に、家主に対して、一般的に契約成立の謝礼や賃料の一部として支払うお金。契約終了時または中途解約し退去する場合にも、返金されません。

#### 家賃

1ヶ月分の賃料。契約時には「前家賃」として契約の最初の月分を支払い、以降は翌月分を前払いする場合があります。

#### 共益費・管理費

建物の共有部の維持・メンテナンスに必要なお金。家賃同様月払いが一般的です。

#### 仲介手数料

仲介した不動産会社への手数料。家賃の0～1ヶ月分＋消費税。

#### 保証会社

お部屋を契約する際に必要な借主の連帯保証人を代行する会社で、借主との間で保証委託契約を締結する会社。

#### 連帯保証人

借主が家賃を払えなくなったり、設備を破損した際の修繕費用を払えなくなった場合に、借主に代わって支払う人。借主と同じ責任を負う義務のある人のこと。

#### 原状回復

入居者がわざともしくは不注意で室内設備を壊したり、汚してしまったときに、その個所を退去時に元の状態に戻すこと。お部屋に住んでいる年数に応じた劣化や日常生活を送ることによる室内の損耗については家主負担とされています。契約書の特記事項で原状回復について上記と違う定めをすることがあります。

#### 木造

日本の気候に適しており、通気性に優れる。一般的な2～3階建てアパートに多い。

#### 鉄筋コンクリート造

耐震性、耐火性、遮音性に優れる。密閉性が高く通気性に劣るため、換気に注意が必要。

#### 鉄骨鉄筋コンクリート造

耐火性、気密性、遮音性に優れ、風・地震にも強く高層マンションに多い。柱が太くなるため、部屋が狭く感じることもある。

#### 1R

室内にドアなどの仕切りがないタイプの部屋。

#### 1K

キッチンと部屋の間にドアや引き戸が設置され、玄関・キッチンと部屋が分かれている間取り。

#### ユニットバス・UB

浴室・トイレ・洗面が一体になっているもの。

#### セパレート

浴室とトイレが分かれているもの。

# 学生マンションのオススメポイント



＊学生マンションのよくあるサービスの一例をご紹介します

### 学生専用

入居者は基本的に学生のみで、マンション内にも同じ大学の学生が住んでいることもあり安心感があります。大学に近い立地にあることや、**セキュリティが充実している物件が多い**です。

### 食事つき物件

基本的に平日は朝・夕2食付きのため学生生活にゆとりができます。**自炊が苦手な方にもおすすめ**です。

＊各大学生協でも、昼食だけでなく、朝食・夕食をお得に食べられるミールシステム（食事つきプラン）があります。自分の生活に合わせて比較検討してください。

### 管理人常駐

窓口にいる時間は決まっていることが多いですが、**セキュリティ面だけでなく生活面でも緊急時にすぐに相談できる環境**があり安心です。門限や、そのほかルールが設定されていることもあります。

### 家具家電付き物件

**初期費用を抑えられ、退去時も身軽にお引越しが可能**です。その分家賃を若干高く設定している物件もあります。

＊入居の日に合わせて家具家電をまとめて配送、大学生の一人暮らしに特化した新生活用品のサービスもあります。

### 1都3県の住まい形態

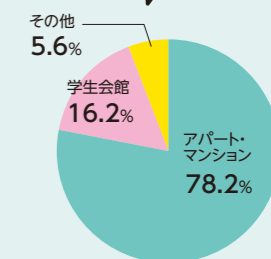

出典：2024年度保護者に聞く新入生調査

1都3県では約8割の方が一般マンション・アパートに居住されています。一般マンション・アパートは選択肢が非常に多く、好みの物件が見つかりやすい特徴があります。

# 必要な物リスト

一人暮らしをする上で必要な物をまとめました！チェック項目に印を付けながら新生活の準備をしましょう！

### 必要な物

|     |                              |                                 |
|-----|------------------------------|---------------------------------|
| 寝 具 | <input type="checkbox"/> 布団  | <input type="checkbox"/> 毛布     |
|     | <input type="checkbox"/> 枕   | <input type="checkbox"/> タオルケット |
|     | <input type="checkbox"/> シーツ |                                 |

人それぞれだと思いますが、敷きパッドやベッドではない人はマットレスが必要になります。また、夏用と冬用の寝具を買っておくと良いでしょう。

|      |                                |                                  |
|------|--------------------------------|----------------------------------|
| 洗濯 系 | <input type="checkbox"/> 洗濯機   | <input type="checkbox"/> ピンチハンガー |
|      | <input type="checkbox"/> 洗濯用洗剤 | <input type="checkbox"/> 洗濯ばさみ   |
|      | <input type="checkbox"/> ハンガー  |                                  |

|        |                                |                                |
|--------|--------------------------------|--------------------------------|
| キッチン用品 | <input type="checkbox"/> 冷蔵庫   | <input type="checkbox"/> ラップ   |
|        | <input type="checkbox"/> 電子レンジ | <input type="checkbox"/> 布巾    |
|        | <input type="checkbox"/> 炊飯器   | <input type="checkbox"/> スポンジ  |
|        | <input type="checkbox"/> 調理器具  | <input type="checkbox"/> 食器用洗剤 |
|        | <input type="checkbox"/> 食器    |                                |

冷蔵庫は150Lあたりがおすすめです。また、ラップ以外にフッキングシートやアルミホイルがあると良いでしょう。

|       |                                    |                                   |
|-------|------------------------------------|-----------------------------------|
| 洗面 用具 | <input type="checkbox"/> 歯ブラシ・歯磨き粉 | <input type="checkbox"/> コンディショナー |
|       | <input type="checkbox"/> タオル類      | <input type="checkbox"/> ボディソープ   |
|       | <input type="checkbox"/> シャンプー     | <input type="checkbox"/> 洗顔料      |

無くなったときのために詰め替えを買っておきましょう。

|       |                                    |
|-------|------------------------------------|
| トイレ 系 | <input type="checkbox"/> トイレットペーパー |
|       | <input type="checkbox"/> トイレ用ブラシ   |
|       | <input type="checkbox"/> トイレ用洗剤    |

トイレットペーパーは替える時に残数を確認しておく、無くなっても困らずに済みます。

|       |                                    |                              |
|-------|------------------------------------|------------------------------|
| 掃 除 系 | <input type="checkbox"/> ゴミ箱       | <input type="checkbox"/> 雑巾  |
|       | <input type="checkbox"/> ゴミ袋       | <input type="checkbox"/> 掃除機 |
|       | <input type="checkbox"/> コロコロクリーナー |                              |

スペース削減のために、掃除機はハンディ型をおすすめします。ゴミの処理方法は地域によって異なるので調べましょう。

|            |                                |                                |
|------------|--------------------------------|--------------------------------|
| 家 具<br>家 電 | <input type="checkbox"/> 棚     | <input type="checkbox"/> カーテン  |
|            | <input type="checkbox"/> 机     | <input type="checkbox"/> 延長コード |
|            | <input type="checkbox"/> 椅子    | <input type="checkbox"/> 衣装ケース |
|            | <input type="checkbox"/> 電気ケトル | <input type="checkbox"/> テレビ   |
|            | <input type="checkbox"/> トースター | <input type="checkbox"/> テレビ台  |
|            | <input type="checkbox"/> 電子レンジ | <input type="checkbox"/> こたつ   |

棚は教科書などを置くため必要です。家具はサイズを測っておくことが大切です。電気ケトルはすぐお湯を沸かすことができるのでおすすめです。家電を買う際は性能を確かめてから購入しましょう。

|               |                                |                                |
|---------------|--------------------------------|--------------------------------|
| 貴重 品<br>そ の 他 | <input type="checkbox"/> 印鑑・朱肉 | <input type="checkbox"/> 救急セット |
|               | <input type="checkbox"/> 通帳    | <input type="checkbox"/> 防災グッズ |
|               | <input type="checkbox"/> 健康保険証 |                                |

バイトを始める時などの契約時に必要です。また場合によってはマイナンバーカードも必要になります。引越前に自分の口座を作りましょう。

新生活用品の準備は後方のページを  
ご参照下さい

合格祝

# 東京工芸大学 新入生・ご家族の皆様

本パンフレットをご覧いただき、  
ご成約いただいた方には、

**3大  
特典付き**

- ① 仲介手数料 **最大50%OFF!!**
- ② お家賃発生 **4月1日スタート!!**
- ③ 家電 **3点** プレゼント!! ※  
右のマークが目印です

さらに!!

**契約金ゼロキャンペーン実施中!!**  
(先着10名様)

※冷蔵庫・洗濯機・電子レンジ：新品もしくは業者リサイクル品

まずはホームページから  
お気軽にお問い合わせください

[www.ozawashoji.com](http://www.ozawashoji.com)

小沢商事 厚木

検索

下段にある専用バナーを  
クリックしてください。

このパンフレットで紹介する物件は全て弊社管理物件です。

オーナー様（家主様）から全面委託を受け、日常の管理巡回、入居者様からのご相談に  
**弊社が全て対応いたします。**

また、仲介だけでなく、「**ご入学**」から「**ご卒業**」までお付き合いさせていただきます。

## ① ヤングハイム東台

工芸大学まで徒歩約5分

1R **2.4** 万円～ 敷金 **なし!**  
共益費 3,000円 礼金 **なし!**

住所：厚木市飯山 築年数：平成9年  
インターネット回線：フレッツ光マンションタイプ

クローゼット有り 家電3点プレゼント!

立派とした洋室 南向きで日当たり良好

洋室7.5帖 収納 台所 UB

## ② サンハイム

工芸大学まで徒歩約5分

1K **2.6** 万円～ 敷金 **なし!**  
共益費 3,000円 礼金 **なし!**

住所：厚木市飯山 築年数：平成10年  
インターネット回線：フレッツ光マンションタイプ

収納もしっかりあります フローリングが綺麗な洋室

人気のバス・トイレ別 家電は入居時設置済み

洋室6帖 洋室7.5帖 台所 収納

## ③ シエスタ厚木

工芸大学まで徒歩約10分

1K **2.6** 万円～ 敷金 **なし!**  
共益費 3,000円 礼金 **なし!**

住所：厚木市飯山 築年数：平成4年  
インターネット回線：フレッツ光マンションタイプ

クローゼット有り 角部屋は出窓付き

ユニットバスも綺麗 IHキッチン・ボイラー

洋室 K UB

## ⑤ ロングヴァリイ

工芸大学まで徒歩約12分・自転車4分

1K **3.8** 万円～ 敷金 1ヶ月  
共益費 2,000円 礼金 1ヶ月

住所：厚木市飯山 築年数：平成13年  
インターネット回線：フレッツ光マンションタイプ

モニター付インターホン有り フローリングが綺麗なお部屋

お風呂も綺麗 可愛いキッチンスペース

洋室7.2帖 収納 台所 浴室

## ⑦ セジュール I・II

工芸大学まで徒歩約16分・自転車5分

1K **4.8** 万円～ 敷金 2ヶ月  
共益費 2,000円 礼金 **なし!**

住所：厚木市飯山 築年数：平成16年  
インターネット回線：フレッツ光マンションタイプ

エントランスはオートロック 独立洗面台も便利

人気のバス・トイレ別物件 ガス・シンク・レンジ・キッチン

洋室7.5帖 台所 収納

## ④ エクレール

工芸大学まで徒歩約16分・自転車5分

1K **3.8** 万円～ 敷金 1ヶ月  
共益費 2,000円 礼金 **なし!**

住所：厚木市飯山 築年数：平成5年  
インターネット回線：フレッツ光マンションタイプ

同様の自然光が差し込み 南向きで日当たりの良い

温水洗浄付トイレ キッチンスペースも広々

洋室7帖 収納 台所 浴室

## ⑥ ラコリーヌ・ポヌール

工芸大学まで徒歩約15分・自転車5分

1K **4.0** 万円～ 敷金 1ヶ月  
共益費 2,000円 礼金 1ヶ月

住所：厚木市飯山 築年数：平成15年  
インターネット回線：フレッツ光マンションタイプ

収納はクローゼット フローリングが綺麗な洋室

モニター付インターホン 自然が楽しめるキッチン

洋室7.9帖 収納 台所 浴室

## MAP 大学周辺案内図

- ① ヤングハイム東台
- ② サンハイム
- ③ シエスタ厚木
- ④ エクレール
- ⑤ ロングヴァリイ
- ⑥ ラコリーヌ・ポヌール
- ⑦ セジュールI・II



地元「厚木」で創業60年

地域密着・住まいのパートナー

**小沢商事(株)**

神奈川県厚木市三田2638

お気軽にお問い合わせ下さい



LINEでのお問い合わせは24時間365日受付中!  
LINE公式アカウント ID:@ozawashoji

tel. **046-241-1089**

定休日 水曜日 営業時間 9:00～17:00

本厚木駅北口より  
徒歩**5分**  
お得な学生向け賃貸物件多数！  
初めての一人暮らしをサポート！

物件探しは **NISHIDA** におまかせ!!

お部屋探しは **インターネット** で簡単検索！  
西田コーポレーション SUUMO  
CHECK!

創業**49**年の信頼と実績  
管理戸数**10,000**戸

掲載物件以外にも多数ご用意しています

西田コーポレーションなら**LINE**で**お部屋探し**ができます！

STEP1 西田コーポレーション本店  
アカウントに登録！  
チャットを始めよう！  
登録したらコメントをください！

STEP2 LINEで希望の賃料、  
設備等を聞こう！  
ニックネームの場合は  
お名前をお送りください！

STEP3 条件にあったお部屋を  
ご提案いたします！

友だち追加は  
こちらから！

公式アカウントを名前で検索

名前 西田コーポレーション 本店

※画像はイメージです。実際のものとは変更となる場合がございますのであらかじめご了承ください ※入居者向けのプレゼント用アカウントとは別のアカウントとなりますのでお間違えのないようお願いします

Webで対応！  
新サービス登場！

**「スマート賃貸」とは??**

①お問合せ・物件のご紹介  
お問合せ後は、Web会議システムを利用してヒアリング。希望条件から物件をご紹介します。Web会議システムは、アプリをダウンロードすれば利用可能。

②物件の内覧  
現地に行くのはスタッフのみ。スマートフォンなどを使って外観や室内を撮影し、リアルタイムで動画をチェック。その場で質問にお答えすることも可能。

③お申し込み  
案内したお部屋を気に入ったら、お客様はWebプラットフォームへ必要項目を入力してお申し込み。入居審査まで進みます。

④重要事項説明  
Web会議システムを使って、宅地建物取引士による重要事項説明を実施します。

⑤ご契約・鍵のお渡し  
紙でのやりとりや保管が必要な賃貸借契約書は、郵送で対応。鍵のお渡しもご来店することなく郵送となります。

⑥ご入居  
ご入居時ご不明な点がございましたらお気軽にご連絡下さい。スタッフが心を込めて丁寧にに対応いたします。

お部屋さがしは  
**いい部屋ネット**  
本厚木中央店  
株式会社 西田コーポレーション

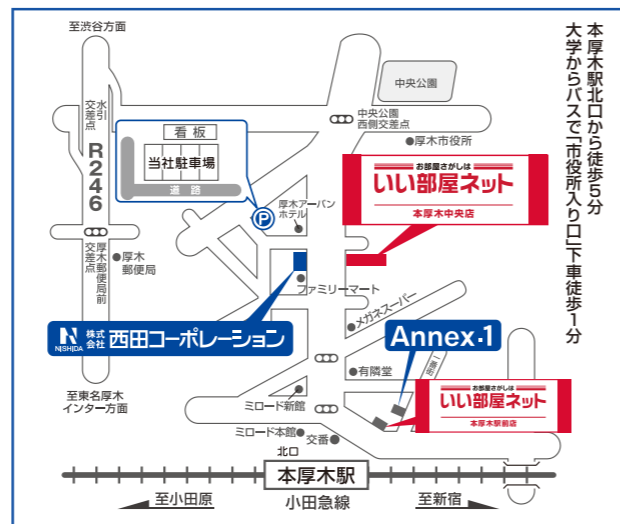

〒243-0018 神奈川県厚木市中町3-13-7  
**TEL:046-223-8700** 〔営 9:30~17:00 休 毎週水曜日〕  
FAX:046-223-8701 ✉honten@nishida-gr.jp



※部屋によって間取りや設備が異なる場合がございます。 ※ご紹介している全ての情報は概要ですので、現状優先とさせていただきます。

**1 リヴェール飯山**  
取引形態 媒介  
所在地 厚木市飯山  
構造 木造  
竣工年 1988年

**3.0~3.1万円** 1R 専有面積 16.54㎡  
【敷金】1【礼金】0【管理費】2,000円

学校まで徒歩で約12分

インターネット無料

洋室6帖  
テラス

※家電付き(設備)

**4 ピナクルコーポ**  
取引形態 貸主  
所在地 厚木市戸室  
構造 RC造  
竣工年 1992年

**3.8~4.3万円** 1R 専有面積 21.84㎡  
【敷金】1【礼金】0【管理費】2,000円

学校まで自転車で約15分 駅まで徒歩で約22分

インターネット無料

洋室7帖  
Balcony

仲介手数料 0円

**7 りとるぴゅあ**  
取引形態 貸主  
所在地 厚木市栄町  
構造 木造  
竣工年 1997年

**4.8~5.1万円** 1K 専有面積 23.18㎡  
【敷金】1【礼金】0【管理費】2,000円

学校までバスで約11分 駅まで徒歩で約10分

女性限定

洋室7帖  
Balcony

※浴室乾燥機付き  
※女性専用アパート

**10 ボンメゾン本厚木**  
取引形態 貸主  
所在地 厚木市戸室  
構造 RC造  
竣工年 1997年

**5.4~6.0万円** 1K 専有面積 22.50㎡  
【敷金】1【礼金】0【管理費】15,000円

学校までバスで約12分 駅まで徒歩で約5分

洋室6.5帖  
Balcony

**2 厚木コーポ**  
取引形態 媒介  
所在地 厚木市影名  
構造 木造  
竣工年 1986年

**3.0~3.3万円** 1R 専有面積 19.00㎡  
【敷金】1【礼金】0【管理費】2,000円

学校まで自転車で約14分

インターネット無料

洋室6帖

※家電付き(プレゼント)

**5 ジュアン**  
取引形態 貸主  
所在地 厚木市緑ヶ丘  
構造 木造  
竣工年 2009年

**4.6~4.9万円** 1K 専有面積 26.41㎡~27.45㎡  
【敷金】1【礼金】0【管理費】2,000円

学校まで自転車で約9分

洋室7.7帖  
Balcony

仲介手数料 0円

**8 ドゥ・ソレイユ**  
取引形態 媒介  
所在地 厚木市林  
構造 RC造  
竣工年 2005年

**4.9~5.3万円** 1K 専有面積 24.90㎡  
【敷金】1【礼金】0【管理費】3,000円

学校まで自転車で約15分

インターネット無料

洋室7.8帖  
Balcony

※カウンターキッチン

**11 メゾン・ブランシュトムロ**  
取引形態 媒介  
所在地 厚木市戸室  
構造 木造  
築年 2021年

**6.0~6.2万円** 1K 専有面積 29.70㎡  
【敷金】1【礼金】0【管理費】3,000円

学校まで自転車で約13分 駅まで徒歩で約20分

インターネット無料

洋室8.2帖  
Balcony

※築浅

**3 カーネルグリーンハウス**  
取引形態 媒介  
所在地 厚木市戸室  
構造 木造  
竣工年 1987年

**3.7万円~** 1K 専有面積 21.20㎡  
【敷金】0【礼金】0【管理費】2,000円

学校まで自転車で約15分

インターネット無料

洋室6帖

**6 厚木台ファミールI**  
取引形態 貸主  
所在地 厚木市戸室  
構造 木造  
竣工年 2005年

**4.6~5.0万円** 1K 専有面積 29.00㎡  
【敷金】1【礼金】0【管理費】2,000円

学校まで自転車で約18分

洋室8.2帖  
Balcony

仲介手数料 0円

**9 グランヒル・ガーデン**  
取引形態 媒介  
所在地 厚木市戸室  
構造 RC造  
竣工年 2007年

**5.3~5.7万円** 1K 専有面積 27.00㎡  
【敷金】1【礼金】0【管理費】3,000円

学校まで自転車で約15分

インターネット無料

洋室7.9帖  
Balcony

**12 エイペックス旭町**  
取引形態 媒介  
所在地 厚木市旭町  
構造 RC造  
竣工年 2021年

**7.7~9.0万円** 1K 専有面積 25.48㎡~33.96㎡  
【敷金】1【礼金】1【管理費】2,000円

学校までバスで約13分 駅まで徒歩で約3分

インターネット無料

洋室6.3帖  
Balcony

※築浅

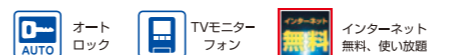

※部屋によって間取りや設備が異なる場合がございます。 ※ご紹介している全ての情報は概要ですので、現状優先とさせていただきます。

NISHIDA  
**いい部屋ネット**  
お部屋さがしは  
本厚木中央店  
株式会社西田コーポレーション  
TEL:046-223-8700

# 賃貸のお部屋探しなら ハウスコム

## 物件掲載数 No.1

大手ポータルサイト  
「ホームズ」「suumo」  
における1店舗あたりの  
掲載数となります

## 全国対応

全国 242 店舗の  
ネットワーク！  
(FC 含む)  
※2025 年 6 月末時点

## オンライン対応

内見から契約手続き  
まで来店なしで  
完結できます！

## 地域密着

地域密着のスタッフが  
お部屋のご紹介  
ご案内いたします！

東京工芸大学専用ページ  
キャンパスから検索



学割・女子割実施中！詳しくはエイブル本厚木店までお問い合わせください！

東京工芸大学入学予定の皆様

エイブルは  
仲介手数料が  
家賃の  
**半月分**  
(税抜)  
※エイブルの賃貸店  
のみとなります。

お部屋探しをするなら **エイブル!!**

※2025年8月27日時点の情報です

小田急小田原線 本厚木駅

バス15分 小金停徒歩3分

神奈川県厚木市飯山南 2 丁目



家賃 **3.0** 1R  
万円

|      |         |
|------|---------|
| 管理費  | 3,000円  |
| 敷金   | 0円      |
| 礼金   | 0円      |
| 駐車場  | なし      |
| 面積   | 17.18㎡  |
| 現況   | 即入居     |
| アパート | 2/2階 木造 |

敷金・礼金・仲介手数料別。インターネット無料。HJ調理面付き。ロフト付き。宅配ボックスあり。

備考 保証会社加入要(初回10,000円、月次保証料2%)。

完成 1992年04月 取引 代理

限定 独身可、外国人可、留学生可 損保 要

【部屋設備】エアコン1台、仲介手数料不要、シニア相談可、保証会社利用必須、専用浴室(バス・トイレ別)、専用トイレ(水洗)、HJキッチン(ヒーター付、シャワーあり)、インターホン、ロフト、洗面台、壁上げ、玄関チャイルド、クッションフロア【建物設備】電気(あり)、LPガス、高速ネット対応、下水道(公共下水)、上水道(公営)、駐輪場、インターネット接続設備あり、宅配ボックス、南向き

保証人代行費用：実費、契約時必須(済済保証費)：25,300円(入居時)、契約時必須(月額保証料)：月980円、契約時必須(更新代)：24,200円(入居時)、契約時必須(入居者サポート費用)：22,000円(入居時)

小田急小田原線 本厚木駅

バス7分 黄金原駅徒歩5分

神奈川県厚木市温水

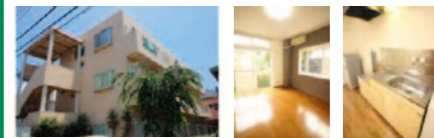

家賃 **3.4** 1K  
万円

|       |          |
|-------|----------|
| 管理費   | 4,000円   |
| 敷金    | 34,000円  |
| 礼金    | 0円       |
| 駐車場   | なし       |
| 面積    | 19.87㎡   |
| 現況    | 即入居      |
| マンション | 1/3階 鉄骨造 |

【部屋設備】エアコン1台、保証会社利用可、専用浴室(バス・トイレ別)、専用トイレ(水洗)、ガスコンロ設置可、室内洗濯機置場、フローリングあり、冷蔵庫、テレビ、洗面台、温水洗浄便座、洗濯機、角部屋、CATV料金(有料)【建物設備】電気(あり)、LPガス、高速ネット対応、下水道(公共下水)、上水道(公営)、CS受信可能、駐輪場、インターネット接続設備あり、敷地内ごみ置場

保証人代行費用：実費、契約時必須(済済保証費)：25,300円(入居時)、契約時必須(月額保証料)：月980円、契約時必須(更新代)：24,200円(入居時)、契約時必須(入居者サポート費用)：22,000円(入居時)

備考 保証会社加入要(初回1万円、月額総支払額の2%/月)。

完成 1988年04月 取引 専任媒介

限定 独身可 損保 要

小田急小田原線 本厚木駅

バス11分 白山駅徒歩2分

神奈川県厚木市飯山南 1 丁目



家賃 **4.0** 1DK  
万円

|     |          |
|-----|----------|
| 管理費 | 0円       |
| 敷金  | 40,000円  |
| 礼金  | 0円       |
| 駐車場 | 5,000円   |
| 面積  | 27.08㎡   |
| 現況  | 即入居      |
| ハイム | 1/2階 軽鉄造 |

バス・トイレ別。室内に洗濯機置場あり。エアコン1基付き。学生さんにオススメ。「エイブル学割」利用可能物件です。専任営業士が1,500m。

備考 保証会社加入要(初回1万円、月額総支払額の2%/月)。

完成 1992年02月 取引 専任媒介

限定 独身可 損保 要

【部屋設備】エアコン1台、仲介手数料不要の55%、洗面所独立、専用浴室(バス・トイレ別)、専用トイレ(水洗)、ガスコンロ設置可、シャワーあり、室内洗濯機置場、フローリングあり、テレビ、角部屋、玄関チャイルド【建物設備】電気(あり)、LPガス、高速ネット対応、下水道(浄化槽)、上水道(公営)、インターネット接続設備あり

保証人代行費用：実費、契約時必須(済済保証費)：25,300円(入居時)、契約時必須(月額保証料)：月980円、契約時必須(更新代)：24,200円(入居時)、契約時必須(入居者サポート費用)：22,000円(入居時)

備考 保証会社加入要(初回15,000円、月次保証料2%)。

完成 1997年02月 取引 一般媒介

限定 独身可 損保 要

小田急小田原線 本厚木駅

バス21分 台の上駅徒歩1分

神奈川県厚木市飯山南 4 丁目

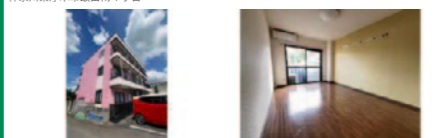

家賃 **3.9** 1K  
万円

|       |          |
|-------|----------|
| 管理費   | 2,000円   |
| 敷金    | 39,000円  |
| 礼金    | 0円       |
| 駐車場   | 3,000円   |
| 面積    | 25.52㎡   |
| 現況    | 即入居      |
| マンション | 1/3階 鉄骨造 |

仲介手数料家賃の0.55%分。エアコン1基付き。インターホン完備。南向きで日当たり良好。冷蔵庫付き。電子レンジ付。洗濯機付き。初期費用がおさまる物件。

備考 保証会社加入要(初回15,000円、月次保証料2%)。

完成 1997年02月 取引 一般媒介

限定 独身可 損保 要

【部屋設備】エアコン1台、保証会社利用必須、専用浴室(バス・トイレ別)、専用トイレ(水洗)、ガスコンロ付、シャワーあり、インターホン、室内洗濯機置場、ベランダ、冷蔵庫、バルコニー、温水洗浄便座、洗濯機、シューズボックスあり、クロゼットあり【建物設備】電気(あり)、LPガス、高速ネット対応、下水道(公共下水)、上水道(公営)、駐輪場、南向き、敷地内ごみ置場、集合郵便受け

保証人代行費用：実費、契約時必須(済済保証費)：25,300円(入居時)、契約時必須(月額保証料)：月980円、契約時必須(更新代)：24,200円(入居時)、契約時必須(入居者サポート費用)：22,000円(入居時)

備考 保証会社加入要(初回10,000円、月次保証料2%)。

完成 1996年03月 取引 代理

限定 独身可 損保 要

小田急小田原線 本厚木駅

徒歩24分

神奈川県厚木市戸室 3 丁目

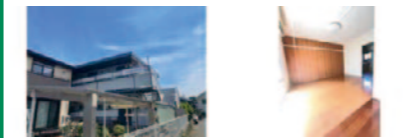

家賃 **4.7** 1K  
万円

|     |          |
|-----|----------|
| 管理費 | 0円       |
| 敷金  | 47,000円  |
| 礼金  | 0円       |
| 駐車場 | 5,000円   |
| 面積  | 23.77㎡   |
| 現況  | 即入居      |
| ハイム | 1/2階 鉄骨造 |

仲介手数料家賃の0.55%分。温水洗浄便座付き。2人3人暮らし可。エアコン1基付き。遠い災害機能付きバス。引越決定金あり。室内物干しあり。

備考 保証会社加入要(初回10,000円、月次保証料2%)。

完成 1982年03月 取引 専任媒介

限定 独身可 損保 要

【部屋設備】エアコン1台、仲介手数料家賃の55%、保証会社利用必須、コンロ2口、専用浴室(バス・トイレ別)、専用トイレ(水洗)、ガスコンロ付、シャワーあり、照明器具あり、室内洗濯機置場、フローリングあり、ベランダ、バルコニー、給湯方法(遠い災害機能)、温水洗浄便座、壁掛け、玄関チャイルド【建物設備】電気(あり)、LPガス、下水道(公共下水)、上水道(公営)、駐輪場

保証人代行費用：実費、契約時必須(済済保証費)：25,300円(入居時)、契約時必須(月額保証料)：月980円、契約時必須(更新代)：24,200円(入居時)、契約時必須(入居者サポート費用)：22,000円(入居時)

備考 保証会社加入要(初回10,000円、月次保証料2%)。

完成 1996年03月 取引 代理

限定 独身可 損保 要

小田急小田原線 本厚木駅

徒歩23分

神奈川県厚木市戸室 1 丁目



家賃 **5.0** 1K  
万円

|     |         |
|-----|---------|
| 管理費 | 2,000円  |
| 敷金  | 50,000円 |
| 礼金  | 0円      |
| 駐車場 | なし      |
| 面積  | 21㎡     |
| 現況  | 即入居     |
| コーポ | 1/2階 木造 |

エアコン1基付き。ガスコンロ付き。バス・トイレ別。仲介手数料家賃の0.55%分。あなただけの新築設備です！。詳細はお問い合わせください。引越決定金あり。インターネット無料。

備考 保証会社加入要(初回10,000円、月次保証料2%)。

完成 1996年03月 取引 代理

限定 独身可 損保 要

【部屋設備】エアコン1台、保証会社利用必須、浴室に窓、専用浴室(バス・トイレ別)、ガスコンロ付、シャワーあり、TVモニター、室内洗濯機置場、ベランダ、バルコニー、洗面台、シューズボックスあり、クロゼットあり、インターネット接続(月額料金無料)【建物設備】電気(あり)、LPガス、高速ネット対応、下水道(公共下水)、上水道(公営)、敷地内ごみ置場

保証人代行費用：実費、契約時必須(済済保証費)：25,300円(入居時)、契約時必須(月額保証料)：月980円、契約時必須(更新代)：24,200円(入居時)、契約時必須(入居者サポート費用)：22,000円(入居時)

備考 保証会社加入要(初回10,000円、月次保証料2%)。

完成 1996年03月 取引 代理

限定 独身可 損保 要

※取引形態は全て仲介となります。図面と現況が異なる場合は、現況を優先させていただきます。掲載物件が本広告制作中に契約になる場合もあります。あらかじめご了承ください。

幸せあふれる、未来の暮らしへ  
**ハウスコム**  
本厚木店  
宅建番号：神奈川県知事 (1) 第 31770 号

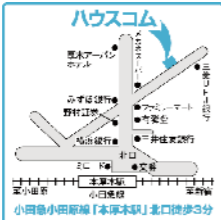

0800-170-1144  
〒243-0018 神奈川県厚木市中町3丁目12-14中町ビル  
■小田急小田原線「本厚木駅」北口徒歩3分  
https://www.housecom.jp/shop/hon-atsugi-hc/



エイブル

株式会社エイブル  
本厚木店  
TEL 046-297-3806 Mail shop516@able.co.jp  
〒243-0018 神奈川県厚木市中町4-1-10朝日生命厚木ビルF  
国土交通大臣(7)第5338号

HPはコチラ

店舗情報





写真：高橋菜生写真事務所

## 公社の学生入居 団地活性サポーター



『ミドラボ』は、神奈川県住宅供給公社と東京工芸大学が取り組んでいる、厚木市緑ヶ丘エリアの活性化プロジェクトです。緑ヶ丘団地に入居して地域を活性化する活動や、ミドラボの活動に協力してくれる「**団地活性サポーター**」を募集しています。

## 団地活性サポーターとは？

神奈川県住宅供給公社が管理する多くの団地では、住民の高齢化や地域活力の低下、コミュニケーション機会の減少などが目立ち始めています。再び活気あふれる場所にするため、団地に住みながら大学の仲間や地域の方たちと一緒に地域の活性化を目指すことを目的として生まれた制度です。

活動に協力することで、**通常家賃の半額**でお住まいいただけます。



## 緑ヶ丘団地はどんなところ？



大学まで約2kmで、平坦な道のりで通学出来ます。生活圏内には、コンビニやスーパー、大型商業施設もあり、買い物もしやすいです。



写真：高橋菜生写真事務所

### ＜公共交通機関の場合＞

小田急電鉄 小田原線「本厚木」下車、バス約11分「緑ヶ丘」バス停、下車徒歩約2～3分

### ＜東京工芸大学まで＞

約2km（自転車で約10分）

## 物件情報

住 所：厚木市緑ヶ丘4丁目2ほか  
間取り：2DK (37.30㎡)

家 賃：19,650円/月(4階)  
20,450円/月(3階)

※サポーター制度独自の金額です

共益費：2,500円/月

敷 金：39,300円(4階)  
40,900円(3階)

※通常家賃の1ヶ月分

その他：自治会費300円/月

※令和7年8月時点の情報です

通常家賃の半額！！



写真：高橋菜生写真事務所

和室4.5畳



和室6畳



ダイニング

## サポーター活動事例



スマホお悩み相談



子ども会合同クリスマス会の準備

- 地域住民への挨拶や声かけ
- 地域行事の協力
- サポーターミーティング(適宜)
- サポーター自主企画「ミドリバ」  
(使われていない団地の集会所をみんなの居場所として地域に開く試み)

公社や自治会の協力を得ながら、サポーター同士で協力し合って活動しています。

現在6名のサポーターが入居中！  
活動の様子などは下記QRコードからご覧ください。



ミドラボ特設ページ  
(大学連携)



活動の様子を描いた  
マンガ

## 入居条件など

- ・学業に支障の無い範囲で地域活動や自治会活動への協力
- ・3、4階限定(エレベーターはありません)
- ・緑ヶ丘4丁目自治会への加入
- ・当公社へ活動状況の報告(3ヶ月に1回程度)
- ・ルームシェアは、同じ大学の兄弟姉妹に限り可
- ・契約者は入居する学生の親権者または親族(父母など)で、公社が定める収入基準等を満たすことが必要です
- ・公社が定める収入基準を満たす連帯保証人の選定が必要です
- ・契約期間は、学校卒業までが限度です(定期借家契約)
- ・申込から入居(契約)まで約1.5ヶ月かかります
- ・現地内覧は必須です
- ・対象住戸が満室の場合ご案内出来ない場合がございます。

<問合せ先> 運営企画課 東京工芸大学団地活性サポーター担当

TEL:045-651-1849(平日9:00~17:15)

Mail:midolab\_kjk@kanagawa-jk.or.jp

# 大学生協の 新生活用品カタログ



※表紙画像は昨年のもので

## 新入学の新生活スタートはココが大変!

- ! 時間がない!**  
住まい探し等、引越に向け準備が多すぎ、生活用品購入は後回し...
- ! 見つからない!**  
いざ探し始めるとお店やネットでは、気に入るものが見つけ辛い...
- ! 行った店に在庫がない!**  
引越前後の店舗は学生・社会人が入り乱れ、店頭在庫も不足気味
- ! 都合に合わせ届かない!**  
配達日も限られ、複数店舗からの購入は「いつ」「何が」届くか混乱
- ! いつまでも片付かない!**  
お店や商品により届くタイミングがバラバラで、引越が終わらない...

いざ購入しようとしても…、受験生には苦難の連続



一般店舗や通販と「違う」、探しやすい、  
選びやすい学生生活に特化した  
商品・配送の「時短」システム  
それが大学生協の生活用品です

## 大学生協の用品「3つの安心・8つのメリット」

### ＼選んで安心／

- ①大学生に必要なものがまるごとそろう!
- ②引越し先や引越し日が未定でも予約注文OK
- ③配達指定日の10日前までは変更・キャンセル無料対応

### ＼買って安心／

- ④配達料無料で指定日・時間帯に届く  
※1回のお届け金額(サポート料金除く)9,800円以上の場合。
- ⑤正午までのWeb注文で最短当日出荷
- ⑥家具・家電組立設置サポート  
(有料) ※組立設置品は別途にてお届け、時間帯指定はできません。

### ＼使って安心／

- ⑦大物家電4年間無料保証  
冷蔵庫・洗濯機・オーブンレンジ・TV・レコーダー
- ⑧購入後のお困りごとにもシングルライフのコールセンターで一括対応

③について…10日前を過ぎた場合は、いったん出荷されますが、未開封であれば、送料購入者負担で返品が可能です。⑥について…組立・設置マークが付いている商品のみ対応可。

## 家具・家電・生活雑貨etc... 約500アイテム掲載!!

※カタログ誌面の内容は昨年度の見本です。



大学生協の新生活用品は一括保管、一括出荷!

新生活スタートは「まとめて同じ日に届く」が断然便利!

さらに!



大学生協なら「合格前予約」が可能!



＼ココがオススメ!／



- ・合否発表までの時間を有効活用
- ・発表後に慌てて買いに行く必要なし
- ・進路が変わっても、お届け先変更可能!

＼ココがあんしん!／



- ・欲しい商品を取りあえず確保できる
- ・不合格でもキャンセル可能
- ・お支払いは合格発表後でOK
- ・後期合格発表からの注文にも対応

お届け先未確定でも、お届け日が未確定でもOK!

※来春向けの合格前予約は2025年11月下旬より開始予定です。

### 「住まいが決まる前」でも使える

進路確定 → 新居を検討している間に、必要な商品だけ申込み

### 「引越まで時間がない」けど間に合う

後期合格 → 引越まで1週間ないけど、宅配便で指定日受取り

### 動画でワンルームのお部屋作りをチェック!



<https://www.youtube.com/watch?v=Gtt6ArohjUw>

お急ぎの方はネットからラクラクお申込みできます!

パソコンから

<https://debut-univ.jp/seikyomain>

スマホから



新生活用品への  
お問い合わせ

(株)シングルライフコミュニケーションズ TEL 0120-622-110  
〒950-2031 新潟県新潟市西区流通センター4-4-7 受付時間/AM9:00~PM6:00(携帯電話からもつながります)

大学生協の生活用品は、学生専門家具家電販売シングルライフコミュニケーションズと連携し、学生や保護者の方にサービスを提供しています

ケガや病気、賠償事故など学業継続にそなえる

# 大学生協の保障制度は 大学生活の24時間・365日を応援します！

2026年度版  
大学生協共済キャラクター「タヌロー」です。



CO・OP学生総合共済は全国で約81.8万人が加入する、たすけあいの保障制度です。



## CO・OP学生総合共済

契約引受団体：日本コープ共済生活協同組合連合会

- ケガによる通院は、1日目から90日分保障
- 入院はケガも病気も1日目から360日分保障
- 精神疾患の診療を受けたとき、こころの早期対応保障
- 重度後遺障害を負って復学した場合、学業復帰支援臨時費用を保障
- 扶養者が亡くなられた場合、扶養者事故死亡・扶養者事故重度障害などで保障

## 就学費用保障保険(総合生活保険)

引受保険会社(幹事)：東京海上日動火災保険株式会社

- 扶養者が病気やケガで死亡、またはケガで重度後遺障がいを負った結果、学生が扶養されなくなった場合の学資費用等を卒業予定年までサポート

### 学資費用等とは

- 大学に納付する授業料、実験・実習費等
- 大学からの指示に基づく教科書・教材等の購入費等
- 通学のための定期代および一人暮らしの方の家賃

承認番号：25T-000506 承認年月：2025年7月作成

このご案内はCO・OP学生総合共済、学生賠償責任保険、就学費用保障保険の概要を説明したものです。ご加入の際は「CO・OP学生総合共済」パンフレット記載の保障内容、重要事項説明書および制度のあらましを必ずご一読ください。ご不明点があれば、パンフレット記載のお問い合わせ先までご連絡ください。

大学生協 共済

検索



お問い合わせは 所属の各大学生協の共済カウンター または コープ共済センター ☎0120-16-9431

日本コープ共済生活協同組合連合会

# 学生生活 110番

## ひとり暮らしも自宅生も家族も みんなサポート

学生の皆様の様々な悩み・トラブルに対して、相談・各種機関の窓口紹介・出勤サポートを提供しています。**学生もご家族**の方も、安心して楽しい学生生活を過ごせるよう、入学から卒業までサポートいたします。  
サポートの詳細についてはパンフレットをご参照ください。▶



## サポート内容

### 生活相談電話サポート

様々な悩みを相談していただけるサポートです。

アルバイト  
トラブル

パソコン

病院案内

不安・お悩み専門家  
連携サポート

その他相談



### トラブル出勤サポート

トラブル発生時に出勤するサポートです。

自転車

水まわり

カギ

ガラス

車・バイク

#### 事例1 アルバイトのトラブル

トラブルになりがちな  
就労関係のご相談にも対応



学生生活110番会員

無料

#### 事例2 自転車のトラブル

自宅以外の場所にも  
駆けつけます！(学校、駅etc…)



一般料金5,000円

学生生活110番会員

1,000円※

※作業費・出張費・カギの開錠・チェーンの調整・リンクのバッチ修理までは税込1,000円に含まれています。

#### 事例3 水まわりのトラブル

24時間365日の  
サポートで安心！



一般料金11,000円

学生生活110番会員

無料

※作業費・出張費は無料になります。修理に必要な部品は実費をいただきます。

### 就労相談や様々な不安・お困りごとに対応します

アルバイトを辞めさせてもらえない、新生活に向けて不安がある等々、こんなこと相談していいのかな、ということでも適切な窓口をご案内したり、専門のカウンセラーがお話を伺います。

お困り事、急なトラブル  
安心してご連絡ください！

## 「学生生活110番」が選ばれている6つの理由

理由1 24時間・365日サポート！

理由2 ひとり暮らしも自宅生もサポート！

理由3 学生本人もご家族も！

理由4 少ない会費で大きな安心！

理由5 学生ならではの相談に対応

理由6 ご依頼やご相談は超簡単！

## ご利用の流れ ～例えばこんなトラブルの時に～

※学生生活110番は、加入者の会費により運営されています。ご加入されてからのご利用となります。



トラブル発生

トラブルはある日突然やってくるもの。「困ったな」と思ったら、まずはコールセンターまでお電話ください。



ご依頼

専用のオペレーターがトラブル内容を確認の上、作業予約をさせていただきます。



現場への出勤

専門技術を持ったスタッフが現場に出勤します。



作業完了

現場で修理して完了です。  
※基本修理は予約作業となります。  
※作業内容によっては、持ち帰りの修理となります。

学生生活110番  
新規加入

加入申込書にご記入いただき生協の受付窓口へ

4年タイプの会費

会費

10,400円(税込)

2年タイプ 6,240円(税込)

6年タイプ 15,600円(税込)

※1年タイプよりご加入いただけます。



「学生生活110番」の会員証は  
デジタル会員証です！

登録して  
ご利用ください！

詳しいサービス内容や、  
デジタル会員証の登録方法は  
HPをご覧ください

学生生活110番 検索



詳しくはインターネットで

<https://text.univ.coop/puk/START/kougei/index.html> 



お問い合わせ先

東京工芸大学生生活協同組合  
TEL. 046-242-8271

新生活用品は  
コチラ



<https://debut-univ.jp/>



2025年9月発行