

2019年度 日本社会事業大学生生活協同組合

入学準備ガイド

入学準備のポイント

生協加入手続き



必読

保護者の方と
ご一緒にお読み
ください

加入手続きは下記の期日までにお済ませください。

推薦・編入生の方

2019年 1月11日(金)

センター方式・一般(前期)・大学院の方

2019年 3月 5日(火)

一般(後期)

2019年 3月15日(金)

加入のお申し込み・手続きの方法は、「加入
手続き方法のご案内」よりお願いします。



日社大生協

検索

日本社会事業大学生生活協同組合

お問い合わせはお気軽にどうぞ

TEL 042-492-5506 (担当: 佐藤) FAX 042-492-5505

受付時間 平日 11:00~15:00 (水曜・土曜・日曜はのぞく)
ただし、2018年12月22日~2019年1月6日は閉店



新入生、保護者のみなさまへ



日本社会事業大学生生活協同組合
理事長 蒲生 俊宏
福祉援助学科教員

ようこそ、日本社会事業大学へ

新入生の皆さん、入学おめでとうございます。

日本社会事業大学には生活協同組合（生協）があります。生協は、学生や教職員の出資によって成立した民主的な組織です。その運営に学生も自主的に参加しています。生協の事業は、大学生活のほとんどに対応しています。住まいの紹介、バランスの取れた食事の提供、テキストをはじめとする書籍や文具等の学習用品の販売（書籍は生協に加入すると割引があります）、自動車教習所の紹介や公務員講座取得のサポートなどなど。

また、学生の皆さんの健康で安心な生活を支える活動として食生活相談なども実施しています。

生協では、学生の皆さんが病気やケガなどによって、入院・通院された時の保障のための共済事業を全国の大学生協と協力して運営しています。また、共済事業の保障にないものを補うための学生賠償責任保険（一人暮らしで火災や水もれ等の事故にあった時などの特約もあり）、就学費用保障保険もあります。

日本社会事業大学生生活協同組合をご理解いただき、大学生として独立される今、生協、共済、学賠保険に是非ご加入されますよう、また、生協組織部などの活動にも積極的に参加、協力いただけますよう、心よりお願い申し上げます。

私たち生協 学生委員会です。



学生委員会委員長
滝 浪 舞 奈
(2年)

ようこそ、日本社会事業大学へ

新入生の皆さん、ご入学おめでとうございます。

新しい生活が始まろうとしている中で、皆さんは期待と不安に駆られていると思います。

自分も皆さんと同じ時期に同じような気持ちでした。

大学生活では、人間関係や講義・サークルやバイト等、様々なことから、たくさんのことを学び、経験し、吸収していきましょう。

私たち生協組織部は、皆さんの大学生活をより良いものにしていただくために様々なことに取り込んでいます。私たちの活動で、皆さんの不安や疑問が解決すれば幸いです。

活動内容は、新入生や在校生等、それぞれに向けた冊子の作成や店舗での企画活動、楽しいイベントの企画・運営をしています。

活動のひとつに入学前の学部生を対象とした新入生歓迎会、ちょっと早めにお友達、通称「ちょっ早」を企画しています。食事会やレクリエーションを通して入学前から友達ができる内容となっております。

皆さんの参加を生協組織部一同 心よりお待ちしております。

皆さん、私たちとお友達になりましょう!

私たちの活動



新歓合宿



生協フェスタ



食生活相談会

入学準備スケジュール チェックリスト (生協関係)

種別	自宅通学	ひとり暮らし	準備の内容	推薦・編入生	センター方式 一般(前期) 大学院	一般後期
情報入手	<input checked="" type="checkbox"/>	<input checked="" type="checkbox"/>	日社大や生協からの資料をしっかりと読む	到着したら早めに		
	<input checked="" type="checkbox"/>	<input checked="" type="checkbox"/>	日社大生協のHP「新入生応援サイト」をチェック	12月中旬～		
大学生生活準備	<input checked="" type="checkbox"/>	<input checked="" type="checkbox"/>	生協に加入する(共済・各種保険)	1/11払込期日	3/5払込期日	3/15払込期日
	<input checked="" type="checkbox"/>	<input checked="" type="checkbox"/>	学習用パソコン・講習会の申し込み	2月中がおすすめ	3月下旬まで (台数限定)	
	<input checked="" type="checkbox"/>	<input checked="" type="checkbox"/>	大学生モデル電子辞書の申し込み			
	<input checked="" type="checkbox"/>	<input checked="" type="checkbox"/>	自動車免許教習所の申し込み	12月～	大学在学中に取得をおすすめ	
	<input checked="" type="checkbox"/>	<input checked="" type="checkbox"/>	入学式用スーツの準備	3月下旬まで		
	<input checked="" type="checkbox"/>	<input checked="" type="checkbox"/>	食生活健康応援クーポンの申し込み	3月下旬まで		
	<input checked="" type="checkbox"/>	<input checked="" type="checkbox"/>	生協組合員証を受け取る	4月2日～5日の予定		
	<input checked="" type="checkbox"/>	<input checked="" type="checkbox"/>	教科書の購入(組合員証提示で10% off)	4月4日～購買にて		
生協の 行事・企画	<input checked="" type="checkbox"/>	<input checked="" type="checkbox"/>	準備説明会+住まい探し相談会の参加申し込み	1～2月後半予定		
	<input checked="" type="checkbox"/>	<input checked="" type="checkbox"/>	新入生歓迎会「ちょっばや」の参加申し込み	3月後半予定		

※日程につきましては変更されることがありますので、必ずご自身で確認ください。

大学生活

入学者と保護者のための 準備説明会+住まい探し相談会 1～2月後半予定

入学前に知っておきたいことにお答えします。
入学準備の案内や、日社大生からの生活紹介、生協の加入のしかたやパソコン準備などの各説明を予定しています。ご本人も一緒にご参加できます。
(詳細は別紙ご案内または、ホームページをご覧ください)



予告! 3月後半予定 新入生歓迎企画 (学部1年生対象)

ちょっ早

ちょっ早(ばや)とは・・・?

「ちょっと早めにお友達」の略で名前の通り、入学前だけちょっと早めにお友達を作っちゃえ～という企画です!!先輩との交流もできちゃうよ!

毎年、この「ちょっ早」で大学初めての友達作ったんだよ～って先輩もたくさんいるんです(^o^)

「ちょっ早」で最高のキャンパスデビューをしちゃいましょう!

たくさんのご参加をお待ちしております。



最新情報と申し込みはホームページをご覧ください

日社大生協加入手続について

生協は学内にある食堂や購買書籍部（店舗）を運営し、学生・教職員のキャンパスライフや勉学をサポートしています。

加入手続きについて

日社大内の生協食堂・購買書籍店をご利用するには、日社大生協への加入・出資が必要です。
これからの大学生活にあたり、加入手続きはお早めをお願いします。

生協は、
加入してから
利用して
ください！

生協出資金は30口 18,000円をお願いしており、卒業時に返還されます。

- 毎年90%以上の日社大新入生が加入しています。
- 生協は、在学する学生・生徒・教職員が出し合った出資金をもとに運営されており、組合員のための生活サポートをする非営利の福利厚生組織です。
- 教科書が10%割引など、様々な組合員割引やサービスを受けられます。
- 大学生活のリスクに備えるための学生総合共済等の加入をあわせておすすめします。



手続き方法と加入申込書は別冊をご覧ください!!

日本社会事業大学生協同組合

2019年度
生協加入申込書・払込用紙
加入手続き方法のご案内

生協加入
学生総合共済
学生賠償責任保険
就学費用保険
学生生活110番
生協生活情報提供クーポン

加入手続きは下記の期日までをお願いします。

推薦・編入生の方 1月11日(金)までお申し込み下さい。

センター方式一般(前期)・大学院の方 3月5日(火)までお申し込み下さい。

一般(後期) 3月15日(金)までお申し込み下さい。

日本社会事業大学生協同組合
TEL: 042-492-5500 (内線) FAX: 042-492-5505
〒111-8511 東京都荒川区西日暮里5-1-1 日本社会事業大学 1階 生協事務室

くわしくは2枚目P.2をご覧ください。

出資

みなさんの出資金が生協店舗などの運営資金となります。

利用

生協のサービスを利用、生協企画に参加ができます。

生協

生協店舗などの事業活動
自主的な組合員活動を通して
勉学・研究・学園生活を
サポートします。

「そろしてほしい」
組合員さんの要望に
お応えしています。

「こんな商品を
おいてほしいな」
みなさんの声を
大切にしています。

運営

生協の最高議決機関である「総代会」を開き、組合員の中から選出された総代会が生協の年間活動予算の決定や役員(理事・監事)の選出などを行います。

入学から卒業までの大学生活をサポート

生協を上手に活用して楽しく有意義な大学生活を!!

購買書籍部 通常営業時間 10:30 ~ 17:00 厚生棟1階

購買書籍部では、組合員の皆さんには教科書・雑誌・文庫本など10%オフ!!
毎週のように食品菓子の特價フェアもあります。



教科書代がお得

組合員証提示で教科書が**10%OFF!**



書籍・雑誌・コミックも
10%Offだよ。
CDは15%オフ!!

日大生のための
オリジナルパソコンと
(4年間のサポート付き)

電子辞書



パン・おにぎり・文具・
日用品も生協価格



・文具はメーカー価格の
20%off。

自動車教習所も
直接申し込むより安い!

追加料金がかからない
安心パックがお得。



就活や卒業応援

- ・リクルートスーツや
就活グッズ割引
- ・公務員講座、資格検定受付
- ・組合員だけの就活応援情報
- ・卒業式レンタル袴 など



購買書籍部

Twitter : <https://twitter.com/jcsw9>

食堂

Twitter : <https://twitter.com/coophjcsww?lang=ja>



食堂 通常営業時間 12:00 ~ 13:30 厚生棟2階

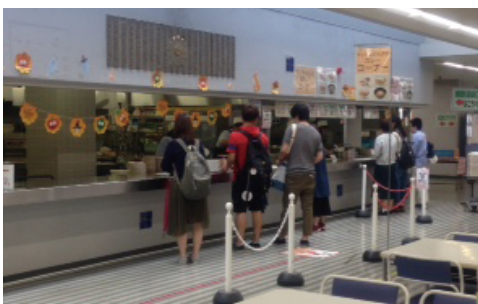

きちんと食事をしてほしい!
バランスの良い食事を、低価格で食べられます。
例) 定食・丼・麺・小鉢・デザートなど
週・季節ごとのメニューがあります。

- ・「食生活健康応援クーポン」
食券専用チケットがあります! (申込制)
- ・栄養士さんの食生活相談会は毎年好評企画



本部 通常営業時間 11:00 ~ 15:00 厚生棟1階 店舗奥

学生総合共済/
学生賠償責任保険/
就学費用保障保険 などに
加入ができます



新生活準備
安心できるお部屋探し

大学生にピッタリのお部屋を、
生協と提携している不動産会社
がご紹介しますので、安心です。

- ・「新生活用品カタログ」で家
具・家電品が一度に揃います。

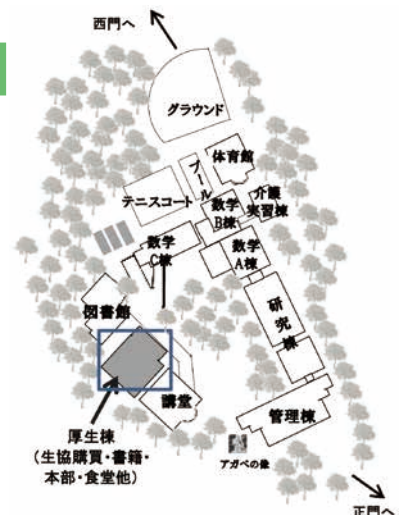
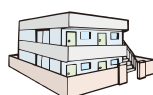



昨年1年間で全国の大学生に 43,115件、約32億6,717万円の 学生総合共済の給付がありました。

全国の大学生の病気・ケガ等の給付状況

(2017年4月～2018年3月 生命共済の給付事例)

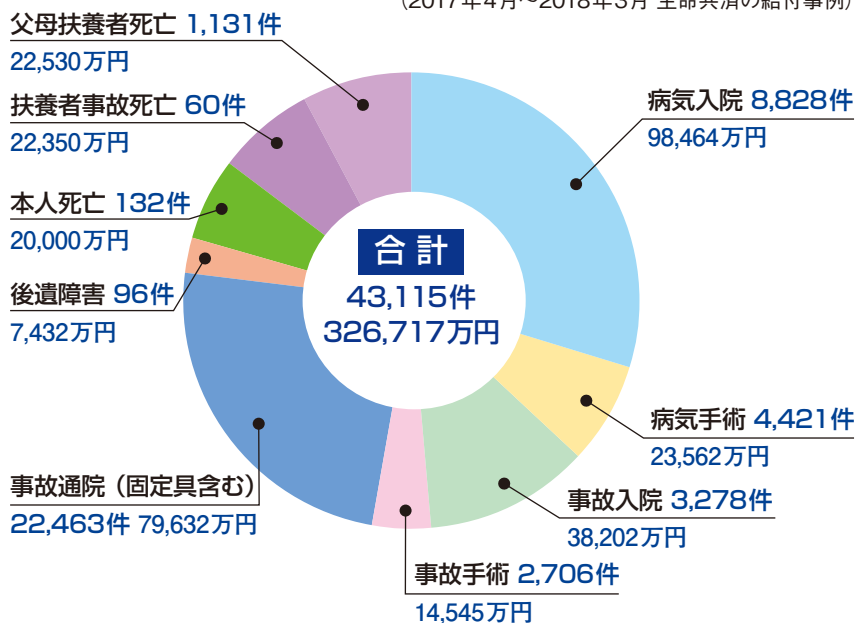

日本社会事業大学生協の給付状況

2014年～2018年度は
99件 1,099万円
の給付がありました。

- 病气入院 36件 765万円
- 事故入院 4件 17万円
- 病气・事故手術 18件 90万円
- 事故通院 (固定具含む) 35件 107万円
- 父母扶養者死亡 6件 120万円



1 大学生活は自由です!

自分で時間割も作ります。日々、年間でも違うし、各自、他の人も違ってきます。食事の時間も含めて、どうしても、生活は不規則になってしまいます。



2 行動範囲もぐんと広がります!

通学時間が長くなったり、実験や実習やアルバイト、サークルで遠方まで行くこともあります。海外へ行動範囲が広がることも。



3 勉学・研究も専門的にレベルアップ!

大学の授業は、専門的な分野が増加します。実験や実習も増えます。慣れないうちは、思わぬミスも発生してしまいます。



4 様々なチャレンジも大学生ならではの!

大学生という身分と、自由な時間を利用して、運転免許を始め、資格の取得をする、インターンシップに行く、留学する、など多種多様な活動には、どうしてもリスクが伴います。



5 サークル・アルバイトもバージョンアップ!

大学生活を充実させる必須アイテム、サークルやアルバイトもバージョンアップ。忙しい生活で、なかなか体調管理も難しくなってしまいます。



6 憧れの「1人暮らし」にはリスクも!

1人暮らしは、自立への第1歩! 慣れない土地で、何でも自分でやらなければならないとやはり困ったことにもたくさん遭遇してしまいます。



新生活の準備に安心・安全の準備もしましょう! 「もしも」の時は、学内の生協で給付申請手続きできます。



リスクに備えるために大学生協がおすすめする保障制度

日社大での共済給付事例

日社大生はとてもアクティブ

サークル活動・部活・ボランティアでのケガに備えて!!

グラウンドでラグビーをしていて右上顎3箇所骨折

手術 1回 = 50,000 円
入院 7日 = 70,000 円
通院 5日 = 10,000 円
130,000 円

少ない掛金で保障が充実



給付申請は生協窓口でできて簡単



ケガ通院は1日目から、手術は日帰りでも給付

日社大生は自転車通学が多いです

自転車での事故に備えて!!
夜、自転車に乗っていて曲がり角で急に車が出てくる
右足すねを打撲

通院 13日 = 26,000 円
固定算定日数 9日 = 18,000 円
44,000 円

大学生には
大学生にぴったりの
安心保障を!!



持病があっても加入できます

新規契約のお申込み時に発病していた病気でも、新規契約申込み後1年を経過した場合は保障対象です。

慢性副鼻腔炎

手術 1回 = 50,000 円
入院 7日 = 70,000 円
120,000 円

事故だけでなく病氣も突然

突然の入院に備えて

急性虫垂炎

入院 9日 = 90,000 円
90,000 円

まさかに備えて!!

部屋掃除にキャスター付きの椅子に乗り転落

入院 2日 = 20,000 円
手術 1回 = 50,000 円
通院 5日 = 10,000 円
80,000 円

国内・海外を問わず24時間どこでも保障

※上記支払事例は、2018年度までの保障制度により支払われた事例です。

※2019年度は保障内容が異なります。「2019年度版 大学生協の学生総合共済」パンフレットをご覧ください。

学生を取り巻くさまざまなリスクへ

大学生活のもしもにそなえる《学生どうしのたすけあい制度》
「学生総合共済」・「学生賠償責任保険」・「就学費用保障保険」

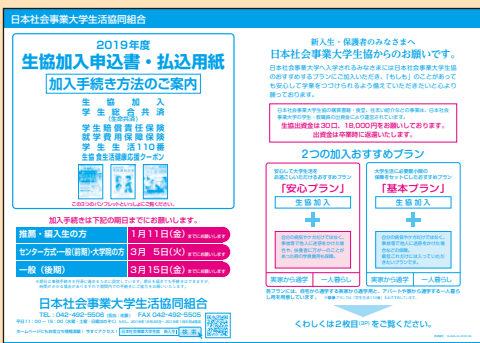

▶ぜひパンフレットに一度目をとおして下さい。

▶共済・保険加入手続きは、別冊の加入申込書でできます。

生協加入とともに申し込みできます。
生協組合員が申し込みできます。

「学生生活110番」が頼りになる **5つのポイント!**

1 24時間・365日 受付対応のコールセンター

トラブル発生の時刻・曜日に関わらず、24時間・365日受付対応。

2 大学生の生活にあわせたサポート内容

大学生になると行動範囲が広がり、思いがけないトラブルも起こります。

3 月々わずか192円の大きな安心

ご加入者が多いため、一人ひとりの負担が少ない金額となっています。

4 ひとり暮らしも自宅生どちらもサポート

アパート暮らし・寮生活・自宅から通学、どの学生も安心。

5 加入手続きは簡単 教職員の方もOK

加入手続きは大学生協窓口で簡単に行えます。

だから安心!!



サービス内容の詳細はパンフレットをご参照ください。



学生生活110番 新規加入

4年タイプ 月々わずか **192円** (税込)

加入申込書にご記入いただき生協の受付窓口へ

2年タイプ **5,550円** (税込) 6年タイプ **13,870円** (税込)

※1年タイプよりご加入いただけます。

学生生活110番 お問い合わせ先

0120-555-560

一部IP電話等からの問い合わせは、ご利用いただけません。

24時間・365日 携帯電話・PHSからもご利用いただけます。

「学生生活110番」に**会員証アプリ**が登場!!

ダウンロードはコチラ



※加入されましたら、ご利用可能になります。加入確認のため、登録は2019年5月以降にお願いたします。

※「学生生活110番」は共済・保険とは別のサービスです。

大学生協のwithnavi(ウィズナビ)メールマガジン登録受付中

日本社会事業大学生協及び大学生協withnaviよりメルマガ登録すると大学生活に必要な情報をお届けします。

登録無料

- 生協店舗のお得な情報・国内・海外旅行、運転免許、公務員セミナー開催情報等を配信します。
- 将来の就職やキャリア開発に向けての情報が入手できます。
 - 自分の将来の為に、様々な情報を得ることも大事です!
 - メルマガでは就職や進路、資格・検定などの情報や、自分のキャリア作りのための企画やイベント案内などが届きます。またメルマガ会員だけの限定情報も…
 - 大学生生活を充実させる為にぜひお役立てください。

大学生協キャリア・就職支援サイトはこちら→ <http://www.withnavi.org/>

LINEのQRコードからも登録可能です。QRコードを読み取り空メールを送信してください。@withnavi.orgを受信できるように設定をお願いします。手書きの場合は加入申込書にご記入ください。



■ 学生総合共済普及活動にあたって

日本社会事業大学生生活協同組合では、学生総合共済の普及活動にあたり、かねてから大切にしてきた次の事項を遵守し、組合員の立場に立った活動に努めます。

- 消費生活協同組合法、金融商品の販売等に関する法律、消費者契約法、その他関連法令および約款を遵守し、適正な普及活動に努めます。
- 保障の内容、重要事項等を組合員の皆様にご理解いただけるよう努めます。
- 組合員にご迷惑をおかけする時間帯や場所では普及活動は行いません。
- 万が一共済金の支払い事由が発生した場合には、迅速かつ適切な共済金の支払いができるよう努めます。
- 組合員の要望・質問などに関して適切に対処できるよう担当者の教育・研修に努めます。
- プライバシーの保護の重要性を認識し、ご契約に関する情報等については適正かつ厳正に管理いたします。
- 組合員の皆様のご意見等の収集に努め、今後の制度改善や普及活動に反映していくよう努めます。

※以上の方針は、「金融商品の販売等に関する法律」に基づく当組合の「勧誘方針」です。

■ 個人情報保護方針・定款

日本社会事業大学生生活協同組合 個人情報保護方針・定款は生協のホームページに全文掲載しています。

是非ご覧ください。

<http://www.univcoop.jp/jcsw/>



日本社会事業大学生生活協同組合

住所：〒204-8555 東京都清瀬市竹丘3-1-30

TEL：042-492-5506 FAX：042-492-5505