

# 入学準備説明会、新入生サポートセンター

「東京科学大学(理工学系) 新入生・保護者向け」入学準備説明会 対面&オンライン

会場 本館地階(第二食堂)、またはZoom

2026年

2月14日(土) 10:00~12:30 / 14:30~17:00

2月18日(水) 20:00~21:30 ※オンライン配信のみ

2月22日(日) 10:00~12:30 / 14:30~17:00  
(総合・学校推薦向け)

3月8日(日) 10:00~12:30 / 14:30~17:00

3月10日(火) 20:00~21:30 ※オンライン配信のみ

3月12日(木) 20:00~21:30 ※オンライン配信のみ

3月14日(土) 10:00~12:30 / 14:30~17:00

3月15日(日) 10:00~12:30 / 14:30~17:00

3月20日(金・祝) 10:00~12:30 / 14:30~17:00

事前に参加申し込みが必要です。  
保護者の方とご参加ください。

入学準備説明会  
2026申込サイト

[https://text.univ.coop/puk/START/isct-t/entrance/entrance\\_45.html](https://text.univ.coop/puk/START/isct-t/entrance/entrance_45.html)

内容 東京科学大学(理工学系)の在校生が、新入生に向けて大学生活について分かりやすくお話しします。授業・履修のこと、課外活動のこと、教科書の購入方法、理工系の学びに必要なパソコンの選び方、生協加入・共済のポイントなど、大学生活の準備に役立つ情報を先輩の経験を交えてご紹介します。新入生とご家族でお気軽にご参加ください。また、説明会会場では新学期教材(パソコン等)の購入も可能です。

日程、内容に変更が生じる場合があります。詳細は新入生応援サイトをご確認ください。



東京科学大学(理工学系)新入生サポートセンター

教材販売会 2026年3月21日(土) 10:00~17:00 開催場所:大岡山購買部

教材販売会では、東京科学大学(理工学系)の在校生スタッフに授業内容や大学生活についてご相談いただけます。新学期準備に必要な教材(パソコン等)を実際に手に取ってご確認、ご購入が可能です。なお、教材は入学準備説明会当日もご購入いただけます。

ケガや病気をしたら生協の共済カウンターへ

学内にある生協のお店だから、学生本人でも気軽に相談ができて安心です

ご相談は学内にある生協の共済カウンターで学生本人でもできます。ケガや病気の報告、保障内容について気軽にご相談ください。共済証書が手元になくても大丈夫!授業の合間に生協へお越しただければ生協スタッフが親身になって対応します。



共済金請求の流れ

※申請方法は、ご入学の生協の共済カウンターでご確認ください。

- ① 生協へ連絡、相談をする ケガや病気などをしたら早めに生協へ。
- ② 必要な書類を受け取る その場でケガや病気の状況を聞き取りし、必要な書類をお渡しします。
- ③ 領収証(書)や書類を提出する 治療がおわったら早めに書類を郵送してください。
- ④ 審査後、共済金をお支払いします 必要書類を提出すると、所定の日数以内に給付されます。

共済の確認、お手続きは「共済マイページ」からでもできます。



コープ共済 マイページ

●コープ共済センターもご利用になれます。

コープ共済センター

0120-16-9431

受付時間 9:00~18:00 月~土(祝日含む)  
※年末年始はお休みとなります。(12/31~1/3)

## CO・OP学生総合共済勧誘方針

日本コープ共済生活協同組合連合会、東京科学大学つばめ生活協同組合(理工学系)では、CO・OP学生総合共済のお勧めにあたり、法令にもとづいて、つぎの勧誘方針を定めていますので、ご案内いたします。

1. CO・OP学生総合共済のお勧めにあたっては、消費生活協同組合法をはじめとする関係法令等を遵守し、適正なお勧めに努めます。
2. CO・OP学生総合共済のお勧めにあたっては、保障の内容、重要事項等を組合員の皆さまにご理解いただけるよう努めます。
3. CO・OP学生総合共済のお勧めにあたっては、組合員の皆さまの意向にそって、無理のない時間帯や場所等の配慮に努めます。
4. 万が一共済金の支払事由が発生した場合におきましては、迅速かつ的確な共済金のお支払いができるよう努めます。
5. 個人情報保護の重要性を認識し、ご契約に関する情報等については、適正かつ厳正に管理いたします。
6. 組合員の皆さまのご意見等の収集に努め、今後の共済開発やお勧めに反映していくよう努めます。

## 個人情報保護方針・定款

東京科学大学つばめ生活協同組合(理工学系) 個人情報保護方針・定款は生協のホームページに全文掲載しています。是非ご覧ください。

個人情報保護方針



定款



承認番号 26-3422-01-20251215

2026年度

東京科学大学(理工学系)  
新入生・保護者の  
みなさまへ

保存版 入学まで大切に保管してください

# 生協 加入のご案内

生協加入

CO・OP  
学生総合共済

学生賠償  
責任保険

就学費用  
保障保険

学生生活  
110番

生協  
電子マネー

GakuPay  
ミール



東京科学大学  
学長 田中 雄二郎

SCIENCE TOKYO(理工学系)新入生の皆さんへ ~積極的に生協をご活用ください

新入生の皆さん、ご入学おめでとうございます。

皆さんがこれまでの努力によって大学に進まれたことに心から敬意を表し、お祝い申し上げます。ご存知のとおり、東京科学大学は、『科学の進歩』と『人々の幸せ』を探索し、社会とともに新たな価値を創造する」をMissionに掲げ、2024年10月1日に誕生しました。日々活気に満ちたキャンパスに皆さんをお迎えできることを大変うれしく、心より歓迎します。

皆さんは、期待と不安を胸に新生活をスタートされるかと思いますが、大学には、学生や教職員が出し合った出資金で運営され、組合員の充実した学生生活をサポートする生活協同組合、いわゆる「生協」があります。私も旧東京医科歯科大学で1997年に加入して以来、今日まで生協を利用していました。つまり、私も生協の組合員なのです。

「東京科学大学つばめ生活協同組合」の組合員特典としては、食堂利用時や書籍購入時(教科書はもちろん、雑誌・コミックも)に10%のポイント還元があり貯まったポイントは次回以降のお買い物に利用できます。なお、ご加入時の出資金は、卒業時に定款の定めに基づき返還されます。

さらに、学生総合共済や学生賠償責任保険等にも加入することができ、皆さんが安心して学業や研究に専念できる環境づくりにも取り組んでいます。

生協の運営は組合員の出資金で行っており、新入生の皆さんの加入により、より一層充実した生活支援が可能となります。ぜひ皆さん全員に「東京科学大学つばめ生活協同組合」に加入していただき、積極的に生協を活用して下さるよう、お願いいたします。

加入手続きは下記の期日までにお済ませください。

総合・推薦・編入  
合格の方

2026  
2/23 月  
まで

一般選抜  
合格の方

2026  
3/18 水  
まで

一般追加  
合格の方

2026  
4/1 水  
まで

◎期日を過ぎた場合でもお手続きいただけますが、教科書購入や食堂の利用などに支障をきたす場合があります。早めのお手続きにご協力ください。

加入はWebから

コンビニ or クレジット支払



スマホ・PCで  
カンタン申込み!

その場で  
申込み完了!



24時間手続きOK!



東京科学大学つばめ生活協同組合(理工学系)

お問い合わせはお気軽にどうぞ

TEL 03-3728-8023

メールアドレス:

tt.honbu@univ.coop

受付時間

平日 10:30~16:30  
土・日・祝日休業



「新入生応援サイト」に  
今すぐアクセス!!

東京科学大学つばめ生協 新入生

検索



東京科学大学(医歯学系)の新入生・保護者のみなさまは、東京科学大学御茶ノ水生活協同組合をご利用ください。

# 東京科学大学(理工学系)(旧 東京工業大学)とともに歩んで76年

～ご入学準備からご卒業まで東京科学大学つばめ生協におまかせください。

## 1 入学準備のスタートは 東京科学大学つばめ生協の加入から

昨年度  
新入生加入率  
**93%**

生協出資金は **30口 15,000円** (1口 500円) でお願ひしています

生協店舗をご利用いただくにあたっては、消費生活協同組合法により、加入して組合員になることが定められております。**入学手続きと合わせて期日までにお手続きください。**なお、**生協出資金はご卒業時(脱退時)に定款の定めに基づき返還いたします。**  
各種の生協は、それぞれが別法人として独立して運営しています。地域生協等に加入されている方も、ご利用には大学生協への加入を新たにお願ひいたします。

### 東京科学大学つばめ生協は**組合員のためのお店**です

東京科学大学つばめ生協は学生・院生・教職員一人ひとりが出資し、運営し、利用する組織であり、大学生活を豊かにするための営利を目的としない組織です。組合員が主体となって、選んだ商品、サービスを提供しているため、大学生活を送る上で欠かせないものやサービスが受けられます。みなさんの生協ですので、より良い大学生活が送れるように生協に加入し、みんなの力で大学生活を良くして行きましょう！



#### 東京科学大学つばめ生協事業概要

名称	東京科学大学つばめ生活協同組合
創立	1949年7月
理事長	柳田 保子
役員	教職員理事6名、学生理事13名、他2名、監事4名(教職員2名、学生2名)
組合員数	10,674名 (2025年2月末現在)
出資金	1億4,815万円 (2025年2月末現在)
事業高	12億4,078万円 (2024年度)

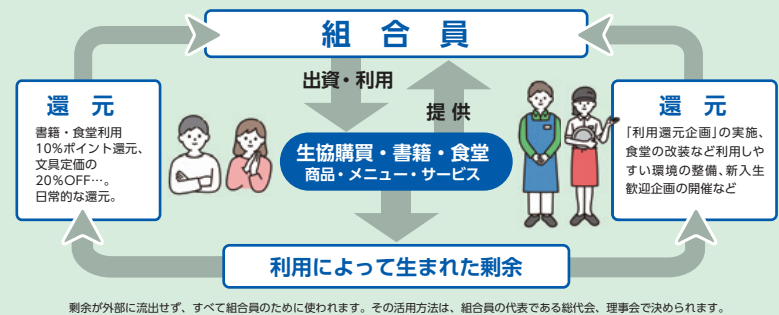

## 東京科学大学理工学系学生の福利厚生は生協へ 東京科学大学理工学系学生のそばに、いつも東京科学大学つばめ生協

東京科学大学つばめ生協は、東京科学大学(理工学系)(旧 東京工業大学)との業務委託契約による、東京科学大学(理工学系)(旧 東京工業大学)における学生・院生・教職員のための福利厚生組織です。ご加入時に出資金をお預かりし、その出資金により運営しております。先生・教務課と協力して「教科書」を皆さんへお届けします。学内での勉強研究から食生活をしっかりサポートしていきます。

### 1年生必修科目:教科書セット 教科書販売について

教科書は、同じ学院に所属している新入生同士でも、使う教科書は異なります。同じ講義名でも「配属されるクラス・ユニット」で、担当する先生が異なり使用する教科書が変わってくるからです。必修教科書購入にはユニット番号が必要です。

#### 必修教科書とは、

理工系教養科目  
数学第一・第二、力学基礎、  
有機無機化学、生命科学  
英語第一・第二

#### ■販売日についての詳細は

[https://text.univ.coop/puk/START/isct-t/entrance/entrance\\_29.html](https://text.univ.coop/puk/START/isct-t/entrance/entrance_29.html)

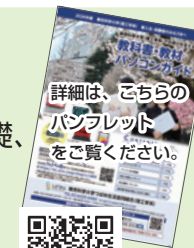

教科書・参考書が  
約**10%**  
ポイント  
還元

教科書・書籍・雑誌から、インターネットを利用した注文品までもポイント還元の対象です。教科書購入時までに、ご加入をお願いします。  
\*大学生協アプリの登録が必要

### 学生食堂 バランスのよい食事を！

大岡山キャンパスには、つばめテラス：食堂(座席640)、第2食堂(座席250)と2つの食堂があり、栄養バランス良く食べられるメニューを提供しています。

大岡山キャンパス/つばめテラス  
西5号館2階【平日：11:00～14:00】



14:00～18:00 学生ラウンジとして開放しています



生協食堂が  
約**10%**  
ポイント還元  
毎日食べる食堂で、  
安価に(バランスの良い食事を！  
\*大学生協アプリの登録が必要

### 生協店舗ご案内

※下記の営業時間は授業のある期間の営業時間です。  
営業時間の詳細は、ホームページをご覧ください。



大岡山キャンパス/購買書籍部  
百年記念館1階【平日：10:00～17:00】

教科書・書籍(専門書・就活書・コミック)・教材(白衣・製図用品)・文具・研究用品・学習用パソコン・Apple Mac・PCサポート・東京科学大学情報基盤ヘルプデスクカウンター(学内LAN・Microsoft365インストールに困った)・Science Tokyo グッズ・自動車教習所・国内旅行・ゼミ合宿・TOEIC...etc. 大学生活に欠かせない商品・サービスを提供しています。



大岡山キャンパス/フードショップ  
本館：地階【平日：10:00～17:30】

焼き立てパン・手作りお弁当・おにぎり・サンドイッチ・ホットスナック・ドリンク・挽きたて珈琲・お菓子・デザート・アイス...etc. 昼食から勉強、研究の合間の一息をつけるお店です。

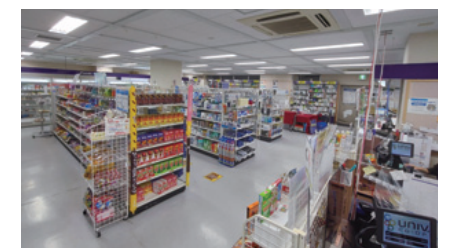

すすかけ台キャンパス/購買書籍部  
※2026年4月より横浜キャンパスに名称変更  
大会館H2棟1階【平日：10:00～19:00】

教科書・書籍(専門書・就活書・コミック)・教材(白衣・製図用品)・文具・研究用品・学習用パソコン・Apple Mac・PCサポート・Science Tokyo グッズ・自動車教習所・国内旅行・ゼミ合宿・TOEIC...etc. 大学生活に欠かせない商品・サービスを提供しています。

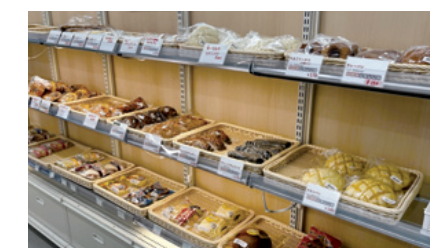

大岡山キャンパス/西5号館ショップ  
西5号館1階【平日：10:00～17:30】

焼き立てパン・手作りお弁当・おにぎり・サンドイッチ・お菓子・飲料と、セルフレジでも気軽にご利用できます。



大岡山キャンパス/第2食堂  
本館：地階【平日：11:00～20:00】

定食・丼・麺類・惣菜小鉢・サラダをバランス良く、安価に食べられる食堂です。朝食対応もしています。



すすかけ台キャンパス/食堂  
※2026年4月より横浜キャンパスに名称変更  
大会館H2棟1階【平日：11:00～20:00】

カフェテリア方式で自分の食べたいものを、自分で選ぶ食堂です。主菜・副菜・惣菜・サラダをバランス良く、安価に食べられる食堂です。

## 新入生とご家族の皆さま 楽しい毎日を大学で 生協と共済とともに



東京科学大学つばめ生活協同組合  
理事長 柳田 保子  
(総合研究院 教授)

新入生の皆さま、ご家族の皆さま、ご入学おめでとうございます。

本学には、学生と教職員で構成されている「大学生協同組合(略称:生協)」があり、大学内にて福利厚生や相互扶助の役割を担い、運営を行っています。各キャンパスには、購買書籍店や食堂などの店舗が設けられ、教科書や教材、食育を意識した食事などの提供、自動車教習所や旅行の案内など、充実した大学生活を送るための様々な支援を行っています。

また、新入生の皆さまへ向けて「入学準備説明会」を対面およびオンライン配信で行っています。この説明会では、PCの準備や教科書の購入、系所属の選択など、大学生活のスタートに必要な情報が先輩学生から提供されます。新入生の疑問や不安を解消すべく、先輩学生に気軽に質問できる機会も用意しています。

さらに生協では、安全で安心な大学生活を送ることができる「CO-OP学生総合共済」などの事業を提供しています。これは、病気やケガの予防を促進する活動とともに、万が一の病気やケガなどの場合には共済金を給付して、金銭面等での保障を行うものです。東京科学大学(旧東京工業大学)ではここ6年間で2,312件、1億8,144万円もの給付実績がありました。

ご入学に際し、大学生活を送る中で生協をご活用いただき、また安全・安心のたすけあい活動を広げていくために、すべての新入生の皆さまに生協へのご加入をお願いいたします。同時に万が一の場合に備えて、皆さまの病気やケガを24時間保障する「CO-OP学生総合共済」への加入を心からお勧めします。

# 東京科学大学つばめ生協(理工学系)のおすすめプラン

～プランで加入して卒業までの安心を～

大学生活を元気で安全に過ごすための2つの「おすすめプラン」

東京科学大学理工学系学生 基本プラン				自宅生		自宅外生		
安心プラン				東京科学大学理工学系学生 基本プラン	安心プラン	東京科学大学理工学系学生 基本プラン	安心プラン	
P.2	東京科学大学つばめ生協はみなさんの出資金で運営されています。東京科学大学つばめ生協に加入してから生協食堂(学食)や生協ショップ(書籍・購買部)をご利用ください。この出資金は卒業時(脱退時)に定款の定めに基づき返還いたします。	1 生協加入出資金	15,000円 (30口)	15,000円 (30口)	15,000円 (30口)	15,000円 (30口)	15,000円 (30口)	
P.8	ケガでの通院、ケガ・病気での入院など 通学中転倒してケガ、体育の授業で足をねんざ サークルでの県外遠征で食中毒に… など	2 CO・OP学生総合共済 (G1200コース)	1年間の掛金 14,400円 2年目から口座振替	14,400円	14,400円	14,400円	14,400円	
P.12	日常生活での事故で加害者に 自転車で通学中に歩行者にケガをさせた 他人の財物や商品を誤って破損させた など	3 学生賠償責任保険 (一人暮らし特約なし(19H) 一人暮らし特約あり(19HK))	1年間の保険料 1,800円 2年目から口座振替	1,800円	1,800円	—	—	
P.12	「一人暮らし」でのアクシデント 洗濯機から水もれで借用住宅に損害 帰省中に水道管が凍結し破裂 など		1年間の保険料 8,500円 2年目から口座振替	—	—	8,500円	8,500円	
P.13	大学在学中に突然ご扶養者を亡くされ 学業を断念してしまう学生もいます	4 就学費用保障保険 (19W) 2030年卒業予定 (4年制) ※2	1年目の保険料(1口あたり) 2,610円 2年目から口座振替	— 1～15口まで選択可能です。	《3口》7,830円 1～15口まで選択可能です。	— 1～15口まで選択可能です。	《3口》7,830円 1～15口まで選択可能です。	
共済の掛金と保険の保険料のみの合計です。				共済掛金・保険料小計	16,200円	24,030円	22,900円	30,730円
P.13	日常生活の「ちょっと困った」を解決 水廻りのトラブル(水道凍結、トイレ詰まり)、 鍵のトラブル、自転車トラブル(パンク)… など	5 学生生活110番 ※1	4年間の ※2 一括払い会費 10,400円	— 「加入する」の変更も可能です。	10,400円	— 「加入する」の変更も可能です。	10,400円	
P.14	便利でおトク 生協電子マネー (教科書購入にも使えます) 事前チャージサービス	6 生協電子マネー	20,000円	20,000円 20,000～50,000円まで選択可能です。	20,000円 20,000～50,000円まで選択可能です。	20,000円 20,000～50,000円まで選択可能です。	20,000円 20,000～50,000円まで選択可能です。	
CO・OP学生総合共済は、学生組合員で発効日の年齢が満34歳以下の方がご加入できます。 ※「留学生・扶養を受けていない方」は掛金・保障内容が異なりますので、コープ共済センターへお問い合わせください。 コープ共済センター 0120-16-9431				Webシステム利用料	500円	500円	500円	500円
				合計金額	51,700円	69,930円	58,400円	76,630円
				+	+	+	+	
P.16	GakuPayミールは自分の好きなタイミング(朝・昼・夜)生協食堂を利用可能で、Standardは1日限度額800円(Plusは1,600円)を利用日数130日分(授業日数約165日)に達するまで食事をとることができる、食事限定の機能です。	7 GakuPayミール Standard・Plusの2プラン	Standard 97,000円 Plus 192,000円	大学生協の食堂で使える、食事専用のオトクな定期券システム GakuPayミール (ミール定期券マネー)		GakuPayミール Standardは、104,000円分を97,000円で、年間7,000円お得に利用できます。 GakuPayミール Plusは、208,000円分を192,000円で、年間16,000円お得に利用できます。		さらに食堂利用分約10%ポイント還元

東京科学大学理工学系学生 安心プラン 卒業までの支払いイメージ					
	入学時	2年目	3年目	4年目	卒業時
生協加入出資金	15,000円	返還手続きをしましょう			
CO・OP学生総合共済	14,400円	14,400円	14,400円	14,400円	新社会人コースへ継続
学生賠償責任保険(一人暮らし特約なし)	1,800円	1,800円	1,800円	1,800円	なし
学生賠償責任保険(一人暮らし特約あり)	8,500円	8,500円	8,500円	8,500円	なし
就学費用保障保険(※3口の場合)	7,830円	5,790円	3,630円	1,590円	なし
学生生活110番	10,400円	4年間一括払いの会費			
合計金額					
自宅生	49,430円	21,990円	19,830円	17,790円	—
自宅外生	56,130円	28,690円	26,530円	24,490円	—

※初年度は加入Webシステムでお支払いいただきます(別途利用料500円が必要です)。/ ※2年目からの掛金・保険料は口座振替となります。/ ※生協電子マネーの入学前チャージは、入学時初年度のみとなります。

※1 「学生生活110番」は、共済・保険とは別のサービスです。全国大学生生活協同組合連合会の商品で、ジャパンバストレスキューシステム株式会社がサービスを提供しています。大学生協の組合員が加入できます。  
※2 1口あたりの保険料・「学生生活110番」の会費は卒業までの期間により変わります。詳しくは各パンフレットをご確認ください。

## 保護者の皆さまからのよくある質問にお答えします。

Q ほかの保険に入っているから大丈夫ですが…

A すでに十分な保障に加入していると思っていたのに、こども向け保険や共済が18歳や20歳で満期となり、いざというとき無保障だったというケースも少なくありません。病気やケガで学生本人がふだんの生活ができないとき、学業への影響はもちろんですが、アルバイトができず収入が減ることも大きな問題です。CO・OP学生総合共済は、他の保険から保険金が支払われた場合でも共済金の請求手続きはできますので、もしもの際には、他の保険とあわせてより厚い保障ができます。CO・OP学生総合共済の共済金は定額保障ですので、医療実費以外の支出に充当できることも選ばれている理由です。

Q 一人暮らしをする予定ですが、学生賠償責任保険の加入はどうしたらいいでしょうか。

A 「自宅外生」のプランから「学生賠償責任保険(一人暮らし特約あり)」にご加入ください。寮に入れるかどうか決まっていない等の場合は、まず「自宅生」のプランでお申込みいただき、一人暮らしが確定してから「学生賠償責任保険(一人暮らし特約あり)」への変更ができますので、生協にご連絡ください。



# 2 CO・OP学生総合共済

CO・OP学生総合共済  
1年間の掛金(G1200コース)

14,400円

1ヵ月あたり 1,200円

1日あたり 約40円

## 自分と仲間のためのたすけあいの制度です

CO・OP学生総合共済は1981年にはじまった学生組合員がもしものときにも学業継続ができるよう作った共済です。保障の内容は大学生の生活実態にあうように考えられたものになっています。掛金は自分のためだけでなく、全国約81.8万人の仲間のためにも使われています。

健康で安心安全な大学生活を送るために困ったときは、「お互いにたすけあう」。その気持ちを形にしたのがCO・OP学生総合共済です。

### 学生総合共済ならではのおすすめポイントを5つ紹介

**POINT 1** 国内・海外を問わず  
24時間365日 保障  
「アルバイトができない時に助かりました」との声を多数いただいています。留学中やインターンシップ中、就活中などのケガも保障されます。

**POINT 2** こころの病にも対応  
大学生にも増えているこころの病。重症化をしないよう早期受診を後押しする「こころの早期対応保障」があります。

**POINT 3** 学生生活  
無料健康相談テレホン  
24時間365日無料。保護者も利用できます。

**POINT 4** 学内にある生協の  
共済カウンターで  
相談できる



**POINT 5** 学生と生協職員による共済活動  
年間を通して学生と生協職員とが一緒になり、共済学習会や健康促進企画、事故を未然に防ぐ活動をしています。共済金の請求忘れを削減する取り組みなども行っています。

大切なお子様の大学生活を守るため、  
大学生協の保障制度への加入をおすすめします。

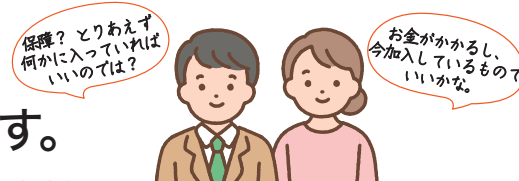

学生総合共済は、学業継続への影響が重大な長期入院や扶養者のもしもの場合にも対応できます。治療実費を保障するのではなく、入院等の事実に基づいた定額での保障となっています。これは大学生協による独自の実態調査により医療費+αの現実的に必要な金額を念頭に置いているからです。

すべての学生の卒業までの学業継続のために商品設計されている  
CO・OP学生総合共済を  
東京科学大学つばめ生協は自信をもっておすすめします!!

契約引受団体 日本コープ共済生活協同組合連合会

# CO・OP学生総合共済 G1200コース

## 保障内容の一部をご紹介します



詳しくは、こちらの二次元コードをご覧ください。



### CO・OP学生総合共済 G1200コース



学生本人のケガや病気にそなえるたすけあいの制度  
ケガや病気を24時間365日、学内外・国内・海外を問わず保障します。地震・噴火・津波によるケガも保障。

<b>1</b> 入院保障は 1日目から360日分 日額 <b>10,000円</b>	<b>2</b> ケガでの通院は 1日目から90日分 日額 <b>2,000円</b>	<b>3</b> 手術は日帰りも含め <b>5万円</b>
<b>4</b> 精神疾患の診療を受けたとき こころの早期対応保障 共済期間(1年)につき1回 <b>10,000円</b>	<b>5</b> 扶養者がもしものときも 扶養者事故死亡・扶養者事故重度障害 <b>500万円</b>	<b>6</b> 持病がある方も※ 申し込ただけです

詳しい保障内容については、「CO・OP学生総合共済」パンフレットをご覧ください。

CO・OP学生総合共済に  
加入された方限定

## 健康状態にかかわらず卒業後も継続できる

プラス1 卒業後も  
安心が続く

CO・OP学生総合共済加入時にあわせて新社会人コースへの事前申込ができます。

### CO・OP学生総合共済 新社会人コース

CO・OP学生総合共済 新社会人コース B1200コース  
掛金払込方法: 月払/口座振替  
加入できる年齢(発効日時点)/ 満29歳まで  
保障期間/ 満30歳の満期日まで  
月掛金 **1,200円**

※新社会人コースは、CO・OP学生総合共済の更新・更改専用コースです。新規加入はできません。  
※CO・OP学生総合共済は卒業予定年月の加入はできません。

新社会人コースは、CO・OP学生総合共済加入者の方が  
満30歳満期日まで継続できる専用コースです。

■3つのおすすめポイント

- ポイント ① 月払1,200円とCO・OP学生総合共済(年払)と変わらない掛金で、続けやすい
- ポイント ② CO・OP学生総合共済G1200コースと変わらない入院日額10,000円、ケガ通院日額2,000円の保障
- ポイント ③ 事前申込で、卒業後も途切れることなく保障が満30歳満期日まで継続できるので安心

CO・OP学生総合共済 新社会人コースは、事前申込ができます。

事前申込をしていただくと、卒業時に新社会人コースへの継続手続きがスムーズにできます。

- 新社会人コース事前申込には、同一世帯のご家族またはご本人が地域生協(コープ)の組合員である必要があります。
- 現在、地域生協に加入されていない方でも、新社会人コースの事前申込ができます。地域生協に未加入の場合、扶養者情報を含む契約情報を扶養者がお住まいの地域生協に提供し、地域生協より扶養者宛に生協加入のご案内を行う場合があります。生協加入のお手続き後、事前申込が成立します。



## 東京科学大学(理工学系)の学生と生協職員の共済活動

学生の健康と安全を守るため東京科学大学つばめ生協では、予防活動を行っています。

### 共済ボード

東京科学大学(理工学系)での共済金支払い状況や病気・事故の予防に関する情報などをお知らせしています。



### 食生活相談会

専門の栄養士による食生活相談会を実施しています。栄養バランスや食習慣の悩みの相談や食生活改善のアドバイスを行っています。



東京科学大生(理工学系)の学生への共済金の支払いは  
6年間で(2019年4月～2025年3月)

件数は **2,312件**  
金額は **1億8,144万円**

ありました。 ※共済金支払実績には2021年度までの保障内容による実績を含みます。

CO・OP学生総合共済  
東京科学大学(理工学系)の支払事例

病気		支払共済金
痙攣(意識障害)	入院 2 日	20,000円
マイコプラズマ肺炎	入院 4 日	40,000円
急性扁桃炎	入院 9 日 手術 1 回	140,000円
鼻中隔湾曲症	入院 4 日 手術 1 回	90,000円
顎変形症	入院11日 手術 1 回	160,000円
適応障害	入院100日	1,000,000円
両側下顎埋没智歯	入院 2 日	20,000円
顎下腺腫瘍	入院 7 日 手術 1 回	120,000円
こころの早期保障対応		10,000円
事故(ケガ)		支払共済金
実験中にガラス器具を破損し、破片で手指を負傷	通院 3 日	6,000円
自転車通学中に車両との接触事故により負傷	通院 7 日 固定具あり	34,000円
ハンドボールの試合中、相手選手の肘が右目に衝突し負傷	入院 4 日 手術 1 回 通院12日	114,000円
サークル活動中にもも裏を伸ばして肉離れ	通院16日	32,000円
学内での清掃作業中、清掃機械に手を引き込まれ指を骨折	入院 2 日 手術 1 回 通院10回 固定具あり	110,000円
ラグビーの練習中に足を捻り、ねんざ	通院12日 固定具あり	44,000円
ハンドボールの試合中に手首をねんざ	通院 2 日 固定具あり	24,000円
バイクの二人乗りの後ろ側に乗車中、車両のスリップ事故による転倒で左ひざを打撲	通院 2 日	4,000円
その他		支払共済金
親扶養者死亡		500,000円
大学の講義中はもちろん 日常における事故(ケガ)も保障されます。		

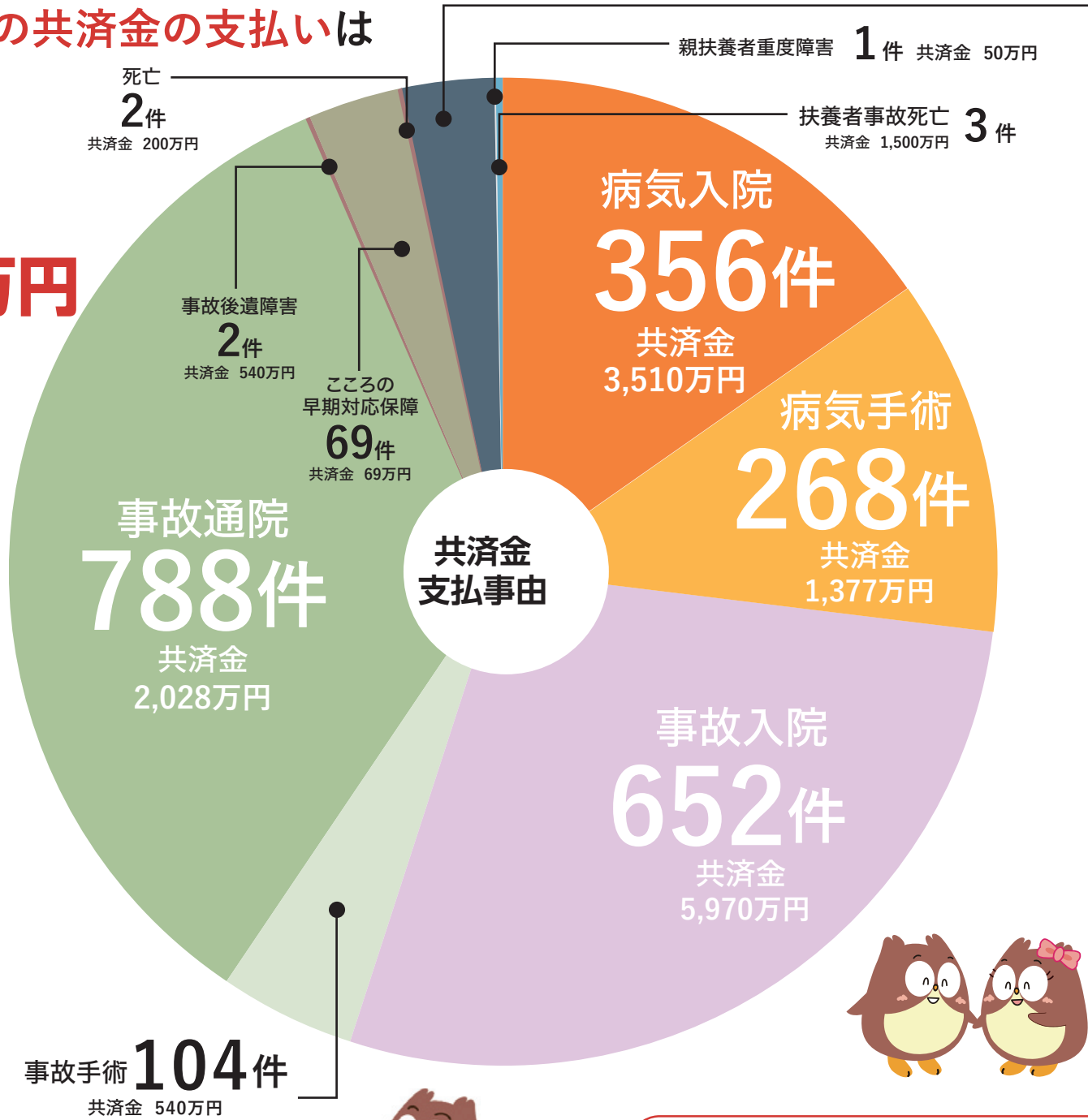

保護者様の声

事故のせいで勉強や授業、部活に支障が出てしまい困っているようでしたが、電話で対応いただいた方がとても丁寧で安心しました。ありがとうございました。  
自転車事故 入院8日 手術1回 通院4日  
支払共済金 **138,000円**

請求時に問い合わせをした際、とても親切に教えていただきました。忙しく、きちんと返答できないときにも寄り添っていただき、ありがとうございました。  
スポーツ事故 入院13日 手術1回 通院29日 固定具あり  
支払共済金 **258,000円**



共済金の支払を受けた ■ 先輩学生の声

共済たすけあいアンケートより

事故やケガは想定できないからこそ保険に入っていて良かったと実感しました。大学生活は短いですが加入をすすめます。

入院31日 手術1回 通院12日 固定具あり  
カンボジア旅行中、バイクで転倒し負傷  
共済金 **404,000円**  
(工学院 4年 男性)

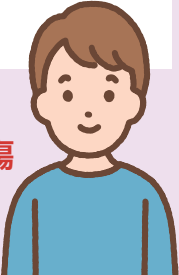

この制度のおかげで手術に踏み切れました。ありがとうございます。

手術1回  
睫毛内反症  
共済金 **50,000円**  
(生命理工学院 修士1年 女性)

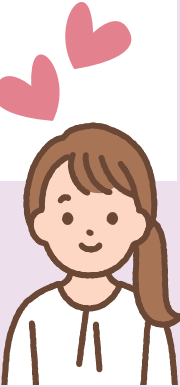

親扶養者死亡 **67**件 共済金 2,360万円

学生賠償責任保険 全国の支払事例  
2021年4月～2024年9月

一人暮らし特約なし 19H		支払保険金
自転車事故(対人)	スクランブル交差点を自転車走行中、歩行者と接触しケガをさせた。	13,271,187円 (示談交渉あり)
正課の講義等における事故	実験中に大学の研究室の実験装置を壊してしまった。	784,630円 (示談交渉あり)
スポーツ中の事故	スノーボード中、相手スキーとの合流地点での衝突事故を起こし、ケガをさせてしまった。	4,172,351円 (示談交渉あり)
一人暮らし特約あり 19HK		支払保険金
借家人賠償責任保障	借用住宅の床をアイロンで焦がしてしまった。	1,500,081円 (示談交渉あり)
借家人賠償責任保障 個人賠償責任保障	洗濯機のホースが外れ、自室と階下に水もれ被害を発生させた。	5,857,413円 (示談交渉あり)
父母駆けつけ費用保障	ウイルス性胃腸炎で3日以上続けて入院したため、母が病院に駆けつけた。	100,000円

学生生活110番  
(共済・保険とは別のサービス)

学生生活110番は様々な悩み・トラブルに対して対応方法のご紹介と出動サポートを提供しています。学生様本人だけでなく、ご家族皆様、同居別居に関わらずサービスのご利用が可能です。



全国事例 2024年1月～2024年12月

生活相談電話サポート

時間 20時47分  
お母様より入電。お子様がアルバイトをやめさせてもらえず困っているとお問合せ。専門部署にてお話を伺い、専門知識をもとに対応した。

トラブル出動サポート

時間 7時59分  
通学時に使用する自転車がパンクしたため修理依頼。大学の最寄り駅に出動し、後輪のチューブ交換を実施した。  
通常価格 8,000円 会員価格 **1,600円**

# 3 他人の身体や他人の財物などに対する賠償事故にそなえる 学生賠償責任保険 <実家通学の方> 19H

(一人暮らし特約なし) 1年間の保険料1,800円

自転車乗車中、日常生活中、正課の講義・サークル・アルバイト・インターンシップ中などにおける賠償事故を24時間365日、国内・海外を問わず保障する保険です。



- | ポイント 1  | ポイント 2   | ポイント 3   |
|---|--|--|
| <b>インターンシップ中やアルバイト中、さらに海外での賠償事故も保障します</b><br>インターンシップに必要な「加入確認書」等は、学内の生協共済カウンターで発行できます！ | <b>実験・実習中に発生した加害事故による賠償金や、医療実習中に発生した事故による院内感染の予防措置・治療の費用を保障します</b> | <b>自転車乗車中に他人をケガさせたり他人の財物を壊した場合など、1事故最高3億円まで保障します</b> |

## 示談交渉サービス付 (国内での賠償事故)

示談交渉サービスとは、この保険の被保険者が加害者となったとき、相手方および被保険者の同意が得られた場合、被保険者に代わって保険会社が被害者と折衝し解決するサービスです。

## 24時間受付OK

保険金請求は、コープ共済センターへ電話またはインターネットでの事故受付も可能です。

# 4 学生生活のさまざまな賠償事故や一人暮らしにそなえる 学生賠償責任保険 <一人暮らしの方> 19HK

(一人暮らし特約あり) 1年間の保険料8,500円

学生賠償責任保険(一人暮らし特約なし)にお部屋の保障をセットした、水もれ等による借用住宅への賠償事故や火災や水ぬれなどによる家財の損害、家財や現金・自転車の盗難などにそなえる保険です。(一人暮らし特約部分のみの加入はできません)

アパート、寮などにお住まい(予定)で、「お住まい」等を取り巻くリスクにそなえる一人暮らしのための保障が必要な方



- | ポイント 4  | ポイント 5   | ポイント 6  |
|---|--|---|
| <b>借家人賠償責任保障</b><br>水もれ等による、借用住宅への賠償事故を1事故最高1,000万円まで保障します(示談交渉サービス付) | <b>家財保障</b><br>住宅(敷地を含む)内での火災・水ぬれなどによる家財の損害や、家財や現金・自転車の盗難にも対応します | <b>父母駆けつけ費用保障</b><br>3日以上続けて入院した場合などに親族が現地に駆けつけるために支出した交通費・宿泊費等を保障します |

**入学前一人暮らし賠償保障について**  
 学生賠償責任保険(一人暮らし特約あり)に新たに加えた場合に限り、入学前一人暮らし賠償保障期間に発生した賠償事故によって法律上の賠償責任を負担することによって被る損害を保障します。

このご案内は学生賠償責任保険の概要を説明したものです。ご加入の際は『CO・OP学生総合共済』パンフレットの記載の保障内容、重要事項説明書および制度のあらましを必ずご一読ください。ご不明点があれば、パンフレット記載のお問い合わせ先までご連絡ください。

(学生・こども総合保険、施設・生産物賠償責任保険) 引受保険会社(幹事) 三井住友海上火災保険株式会社

# 4 扶養者のもしもの時でも学業継続をバックアップ 就学費用保障保険 19W

1年目の保険料(1口あたり)2,610円 ※2030年卒業予定の場合  
 卒業までの残りの在学期間が短いほど、保険料は少なくなります。

扶養者が病気やケガで死亡、またはケガで重度後遺障がいを負った結果、学生が扶養されなくなった場合の学資費用を卒業予定年までサポート

- | ポイント 1  | ポイント 2                                   | ポイント 3  |
|---|--|---|
| <b>学部・学科ごとの授業料に合わせて保障額を柔軟に設計できます。</b><br>(1口の保障限度額は年間25万円、加入は最大15口まで) | <b>授業料や教材費等の学資費用(実費)を卒業予定年まで毎年保障します。</b> | <b>通学定期代および一人暮らしの家賃も保障対象です。</b><br>(口数に関わらず合算で年間10万円限度) |

CO・OP学生総合共済には、親扶養者が病気で亡くなった際の50万円の保障がありますが、卒業までの学費等をまかなえないことが多いため、学資費用をサポートする保険として就学費用保障保険にも加入されることをおすすめします。

このご案内は就学費用保障保険の概要を説明したものです。ご加入の際は『CO・OP学生総合共済』パンフレット記載の保障内容、重要事項説明書および制度のあらましを必ずご一読ください。ご不明点があれば、パンフレット記載のお問い合わせ先までご連絡ください。

(総合生活保険) 引受保険会社(幹事) 東京海上日動火災保険株式会社  
 承認番号:25T-000506 承認年月:2025年7月

# 5 様々な悩みやトラブルをサポートするサービス 学生生活110番

※共済・保険とは別のサービスです。

サポートの詳細についてはパンフレットをご参照ください。

大学生になると、高校時代とは生活環境が大きく変わり、様々なことにチャレンジできる反面、様々な悩みやトラブルに直面する可能性も高まります。学生生活110番はそんな大学生活を24時間365日見守り、サポートすることで、皆さんの安心・安全な学校生活を入学から卒業まで支えます。

- | 3つのポイント! | ポイント 1               | ポイント 2      | ポイント 3     |
|----------|----------------------|-------------|------------|
|          | 24時間365日受付対応のコールセンター | 少ない会費で大きな安心 | 学生も家族もサポート |

※学生および学生の保護者の方でもご利用いただけます。

## 学生生活110番 新規加入

4年タイプの会費

**10,400円** (税込)

※会費は卒業年まで一括払い。

## サポート内容

**生活相談電話サポート** 様々な悩みを相談していただけるサポートです。

パソコン アルバイトトラブル SNSトラブル 病院案内 その他相談

**トラブル出動サポート** トラブル発生時に出動するサポートです。

自転車 自動車 ガラス 水まわり カギ バイク

# 生協加入とあわせて「安心」への備えを

6

お手持ちのスマートフォンで決済。入学前事前チャージにご協力ください。

## 生協電子マネー（入学前事前チャージ）

生協電子マネーは、生協のお店（購買・書籍・食堂）で使える電子マネーです。

- 生協のお店・食堂利用が **キャッシュレス** でスピーディー。
- フェアやキャンペーン時に **ポイント** も付いておトクです。

新入生の皆さんへのお願い

基本プラン・安心プランにて、入学前事前チャージをお願いします。



授業が始まると、大学生活がガラッと変わり、あわたしくなります。混雑する教科書購入や生協のお店の利用も、生協電子マネーの入学前事前チャージをしておけば、キャッシュレス利用でスピーディー。費用も先払いでいただいていますので、新入生も安心です。

※お申込み分の入金反映時期は、大学生協アプリ(公式)のインストール後、3月末日頃から反映します。

入学前事前チャージ **20,000円** ※30,000円～50,000円も選択可能

### ベースマネー

- 学食での食事
- 教科書 ● 教材
- 生協での日常利用

（パソコン周辺機器、書籍、文具、食料品、お菓子、飲料品、他）

チャージしていただいたお金は学内の生協店舗専用の電子マネーとして、教科書・教材の購入や生協食堂での食事代などに幅広くご利用いただけます。教科書の購入費用は必修科目のみで1クォーターで8,000～26,000円程度必要となり、実験科目や白衣・保護メガネなどを含めるとさらに費用がかかるため、安心してご利用いただくために**20,000円以上のチャージをおすすめしております。**

（配属されるユニット・クラスにより金額が異なります）

## 教科書・教材購入について

- ・高校のときまでと違って、大学生はご自身で自分が受講する講義の教科書を用意する必要があります。
- ・生協は教員から教科書・参考書を事前にご指示いただき、あらかじめ教科書の特設会場に用意しています。ご自分の受講する教科書をご購入ください。

教科書・教材等は、「入学前事前チャージ」いただいた金額からご利用いただけます。ぜひ生協電子マネーにてご利用ください。



- ✓ 生協電子マネーが足りなくなった際は、自分や保護者のスマホアプリからチャージができます。生協のお店・食堂からも入金ができますのでお問合せください。（オートチャージの設定はできません。）
- ✓ 生協電子マネーのポイントが付くおトクなキャンペーンを行います。生協からのお知らせを定期的にチェックしましょう。生協を利用される際には、スマートフォンをお忘れなくお願いします。
- ✓ 生協電子マネーの利用履歴・残高確認は、大学生協「組合員アプリ」上でご確認できます。スマートフォンを落とした際には、マイページから生協電子マネーの利用を停止できます。

重要

大学生協電子マネー、GakuPayミールのご利用には「大学生協アプリ」に登録・認証が必要です！

※組合員加入の申込終了後に、大学生協アプリをダウンロードし、登録・認証を行ってください。



## 生協マネーやGakuPayミールを使って生協のお店を利用しよう！



### 購買・書籍店

書籍・パソコン・サプライ品



文具（ステーションナリー）



コンビニ



### 食堂

安心・安全な食へのこだわり

「食事はおいしくだけではなく、体に安全なものを安心して食べたい」という組合員の願いに応えるため、生協食堂では、食材採用基準（添加物基準など）を定め、基準をクリアした食材だけを使用しています。



全国の味をいつもの食堂で

日々の豊富なメニューに加え、年に数回の特別メニュー企画も行っています。全国の大学生協が協力して行う、各地の味覚企画など、全国の味覚を堪能できます。



◀ 食堂企画メニューの一例です。季節感あるメニューやご当地グルメなど、年間を通して様々なオリジナル企画メニューをご提供しています。

## 書籍・教科書、食堂は、生協電子マネー利用、またはアプリ提示でおトクなポイント還元！

書籍・教科書は学びを支え、食堂は毎日の生活をサポートします。



書籍・教科書の購入で+**10%**ポイント還元



食堂メニューの購入で+**10%**ポイント還元

注意事項

- ◎ 生協電子マネーは、3月以降に表示されるようになります。大学生協アプリ登録時には0円が表示される場合もありますが、ご安心ください。
- ◎ スマートフォンの機種変更を検討されている方は、新入生・保護者の方ともに機種変更の後に大学生協アプリの登録をしてください。3月末までに登録を済ませれば、ご利用に支障はありません。
- ◎ 新入生と保護者・扶養者の組合員番号は、それぞれ異なります。メールアドレスの登録、変更時には、ご注意ください。詳しくは、「東京科学大学(理工学部) 新入生応援サイト2026」等にてご案内いたします。



詳しくは、コチラをご覧ください

重要

大学生協アプリの登録が終わったら、次に「Pokepay」システム認証が必要です！



大学生協のアプリです

ダウンロードはこちら



# 生協加入とあわせて「安心」への備えを

～しっかり食事をとることが健康につながります～

## 7 栄養バランスと経済性を両立した、 学生生活を支える「食の年間定期券」です。 GakuPayミール (ミール定期券マネー)

学生が食堂を利用しやすい年間の実利用日数をもとに、  
**130日相当分の食事が使えるようにした食事専用プラン**です。  
1日の上限額まで何度でも 利用でき、授業日・授業期間外の食堂営業日に使えます。

東京科学大学  
理工学系学生の食は  
生協に安心して  
お任せください!!

GakuPayミールを  
おすすめする

### 4つのポイント!!

- point 1 毎日食べる習慣が身につきます**  
食費を削らず生協食堂でちゃんとバランスの良い食事ができます。**予め食費が確保できる**ので毎日きちんと食べる習慣が身につきます。
- point 2 毎日の食事の確認ができて安心**  
学生も保護者もアプリで会計した利用履歴を大学生協アプリ上で確認することができます。その日食べた食事の栄養価表示や充足率も確認することができるので、栄養バランスを気にして食事をする習慣が身につきます。
- point 3 生協ショップでの利用が可能です**  
生協購買店舗で販売しているお弁当、パン、サンドイッチ、飲料など食品にも使用できます。  
※学内には生協が運営していない店舗もございます。利用できるのは生協の運営店舗のみとなります。
- point 4 事前払いで経済的な定期券**  
学生の年間の食堂利用実態から算出した130日相当分の食事金額を、まとめておトクに確保できる経済的な定期券です。学内では食堂・購買をキャッシュレスでスムーズに利用可能。1日の上限額まで何度でも利用でき、無駄なく活用できます。



第1フォーターは週5日登校が一般的な時間割、つばめテラス(食堂)の平均利用単価は704円です。

## GakuPayミール 2つのプラン ライフスタイルに合わせて選べる

毎日1食はバランスの良い食事を取りたい方におすすめ

GakuPayミール **Standard**

1日の利用上限金額 800円

販売価格 **97,000円**

-7,000円  
6.7%OFF  
さらに食堂利用分  
約10%ポイント還元

販売価格 97,000円  
授業日+試験日 800円×130日=104,000円

1日800円食堂を利用すると、**10%還元**でベースマネーに最大80ポイントチャージされます。ポイントも活用して、バランスよく主菜、副菜、ご飯、汁物を組み合わせ昼または夜に、生協食堂で食事をとることができるプランです。

授業・サークルなど長い一日を過ごす方や、一人暮らしの学生に最適

GakuPayミール **Plus**

1日の利用上限金額 1,600円

販売価格 **192,000円**

-16,000円  
7.7%OFF  
さらに食堂利用分  
約10%ポイント還元

販売価格 192,000円  
授業日+試験日 1,600円×130日=208,000円

1日1,600円食堂を利用すると、**10%還元**でベースマネーに最大160ポイントチャージされます。夜まで学内で過ごす方や、自炊が難しい学生におすすめです。1日2回のバランスがよい食事で健康と時間のゆとりを両立できます。

1日の利用限度額  
Standard: 800円  
Plus: 1,600円

すべてのプランで1日の利用限度額内であれば何度でもご利用いただけます。

生協食堂を利用すると、ベースマネーに

**10%還元**で

ポイントがチャージされます。ポイントは食事だけでなく書籍・文具やお菓子の購入にも使えます。

**4/30(木)**までにお申し込みください。

年度内に使いきれなかった残高は翌年度に「生協電子マネーのベースマネー」に移行いたします。

※ 事務手数料1,000円 移行時期は3月下旬ごろ予定。

利用  
期間

GakuPayミールは年間130日相当分の食事を自由に利用できます

東京科学大学(理工学系)の学生の授業日は165日間あります。その間、食堂を利用する機会も多くあります。「GakuPayミール」は、年間で「130日相当分」の食事を自由に利用できるように設計された[食事専用プラン]です。1日の利用上限(Standardは800円、Plusは1,600円)に達しない場合、130日を超えて利用することができます。授業日だけでなく、授業期間外(夏休み等)も食堂の営業日であれば利用可能です。

授業期間(前期・後期)165日間+授業期間外(夏休み・春休みなど)52日間

**2026年4月1日(木)～2027年2月26日(金)の217日間**

※3月は食堂が営業していても「GakuPayミール」は利用できません。

土日祝・大学指定の休業日は利用対象外です。

※2026年度の学事日程等により変更となる場合があります

### 生協の食堂で800円で食べられるメニューの一例

※表記価格は2025年度の価格です



ライス中(171円)+豚汁(110円)+  
コースとんかつ(415円)+  
ほうれん草ゴマあえ(85円) **合計781円**



ライス中(171円)+味噌汁(48円)+  
さば塩焼き(281円)+旨辛豆腐(171円)+  
ポテト&コーンサラダ(134円) **合計805円**

購買・コンビニ店舗でも、おにぎり・お弁当・焼き立てパン・サンドイッチ・飲料などに**GakuPayミール**を利用できます。  
※カップ麺・お菓子・文具・書籍などの商品には利用できません。

先輩  
の声



昼食代を気にせず、食堂でしっかり食べられるのが一番助かいます。現金を持ち歩かなくていいし、混雑時もスムーズに会計ができる。

GakuPayミール定期券を使うようになって、自然と屋食の時間が減るようになった。授業の合間に食堂で食べるのが習慣になった。

食堂で食べていることがアプリでわかるので、親も安心しているらしい。離れて暮らしていても、「ちゃんと食べてる」と言えるのがいい。

最初は悪いと思っていたけど、実際に使ってみると食費が一定で安心。学食の値段を考えると、結局コストは良かった。

保護者  
の声



自炊が大変で、野菜不足を本人も自覚しています。大学に行けば1食は確実に確保できるので大変ありがたいです。自分で作らないメニューが食べられ、季節ごとにメニューが変わるのも飽きずによいと思います。

GakuPayミールがあると、いちいちチャージしなくていいので、保護者は楽です。子どもも、GakuPayミールがあるから生協食堂で食べようとなって、栄養的に安心です。

子どもが毎日しっかりと大学に行っていることの確認としっかりと食べていることが確認できるし、何を食べたかの会話の話題にもなるのがいい。

お金の心配なく食事ができるのが良い。食費を先に計画できるのも安心。

### 【よくある質問 Q&A】

Q. 1日の利用限度額以上使いたい時は?

A. 1日の利用限度額を超過する場合は、生協電子マネーの他のマネー残高から不足分を引き落としします。生協電子マネーにチャージ残高がない場合は不足分を現金または交通系電子マネーでお支払いいただけます。生協の加入時・GakuPayミール申込時に生協電子マネーも併せてお申し込みください。

Q. 使い切れなかった分を友人に使わせてあげてもいいですか?

A. GakuPayミールは本人利用限定です。本人以外は利用できません。

Q. 昨日700円しか使えなかったのに、本日900円(昨日残100円+本日800円)使えますか?(Standardプランの場合)

A. 1日の利用上限が800円になります。但し、残金100円が消滅する訳ではなく、累計利用金額が104,000円に達するまでは利用することができます。  
※前日までの累計利用金額がStandardで103,500円になった場合、翌日にミール定期マネーチャージされる金額は500円となります。

### 【利用期間終了後の未利用額の取り扱い】

● GakuPayミールの利用期間が終了した時点で GakuPayミール利用累計額が GakuPayミール代金に満たない場合、その差額を生協電子マネーに移行します(事務手数料1,000円)。

### 【やむを得ない事情により GakuPayミールを解約する場合】

- 生協窓口までお申し出ください。
- 「解約申込書」をご提出ください。解約には保護者または扶養者様の同意が必要です。
- 解約事務手数料 2,000円。保護者または扶養者様の口座に振込(手数料本人負担)。またはご本人様の生協電子マネーのベースマネーとして返金いたします。



ご利用案内・利用規則

必ず生協電子マネーとセットでお申し込みください

生協電子マネーをセットでお申込みいただくと、1日の上限金額 Standard/800円・Plus/1,600円 をオーバーした分が生協電子マネーから自動的に決済されます。

# 生協・共済・保険等 加入手続き方法

## ■ まずは東京科学大学つばめ生協ホームページの申込フォームへアクセス

東京科学大学つばめ生協加入Webシステム [https://text.univ.coop/puk/START/isct-t/parents/parents\\_21.html](https://text.univ.coop/puk/START/isct-t/parents/parents_21.html)

「東京科学大学つばめ生協 受験生・新入生応援サイト」からもアクセスできます。

### STEP 0 手続き前の準備 ～手続きを始める前に必ずお読みください～

① 登録するメールアドレスの準備

- 扶養者（学生本人の生計を主に支えている方）  
※就学費用保障保険にご加入いただく場合は、その対象者となります。保護者（扶養者と異なる方）
- STEP3で登録いただいたメールアドレス宛てに「パスワードのお知らせ」メールが送信されます。  
メール受信後、10分以内にパスワードを入力ください。
- @univcoop.or.jp、@univ.coopからのメールが受信できるよう、各メールアドレスで迷惑メールの設定の確認・変更をお願いします。

迷惑メール設定・フィルタ設定等で上記メールアドレスからのメール受信ができるようにしてください。

設定の仕方は右記サイトからご確認ください。

● 手続き完了には30分程度のお時間がかかります。時間に余裕をもって手続きをしてください。

● STEP4で登録したメールアドレスに「メールアドレス確認URLのお知らせ」メールが送信されること、基本情報登録に進む前にそのメールにあるURLを24時間以内にタップする必要があることを事前に周知のうえ、お手続きを開始してください。

### ② 口座振替登録準備

学生総合共済、学生賠償責任保険、就学費用保障保険の2年目以降の掛金・保険料の引き落とし口座の登録は、各金融機関のシステムご利用可能時間が決まっています。またご本人確認に必要な項目が異なります。必ずご確認の上、手続きを開始してください。

金融機関ごとに手続きに必要な項目が異なります。ご用意してお手続きを開始してください。

＜コチラからご確認ください pdf\_banklist.pdf (univcoop.or.jp)＞  
※一部の信用組合、農業協同組合等、ご利用いただけない金融機関があります。

### スムーズなお手続きのためのチェックリスト

- ☐ 入学するご本人と扶養者、保護者のメールアドレスをご準備いただけましたか？
- ☐ 加入プランはお決まりですか？
- ☐ 口座振替登録に必要な項目はご確認いただけましたか？
- ☐ 口座振替に使用する口座の金融機関は利用可能な時間かご確認いただけましたか？
- ☐ 初年度のお支払い方法は決まりましたか？  
(クレジットカードの方はクレジットカードをお手元にご用意ください。)

Q 学生本人、扶養者、保護者それぞれ異なるメールアドレスを登録しないといけませんか？  
A 「大学生協アプリ」の登録にてメールアドレスを使用します。そのため、同じメールアドレスでは登録ができません。それぞれ異なるメールアドレスをご準備ください。

Q コンビニ払いを選択して手続き完了したが、クレジットカード払いに変更したい。  
A 現在の登録情報は1週間保持されます。1週間後に未払いの場合、データが自動的に削除されますので、1週間後に最初のメールアドレス登録からやり直してください。もしすぐに手続きをやり直したい場合は、異なるメールアドレスから手続きできます。

Q 2年目以降の共済掛金・保険料引き落としの口座振替手続きを2回行ってしまったのではないかと心配だ。  
A 2年目以降の共済掛金・保険料の引き落としは、口座登録をたとえ何回行ったとしても、1回の引き落とししか行われません。二重に引き落とされることはありませんのでご安心ください。

Q Webで加入手続きを完了したが、追加したい共済・保険がある場合Webで手続きできますか？  
A 掛金・保険料の払込日の翌日よりWebで追加ができます。お申し込み完了メールをご覧ください。

Q 手続きを完了したが、2年目以降の共済掛金・保険料の振替口座を変更したい。  
A Webでの手続きはそのまま、共済マイページより振替口座の変更がお手続きいただけます。または、コープ共済センター(0120-16-9431)にお電話でお申し出ください。書類(振替口座登録・変更届)にてお手続きいただけます。

Q 決済完了後に申し込んだものを変更したい。  
A 共済、保険の変更は、コープ共済センター(0120-16-9431)、もしくは、入学される大学の生協へお申し出ください。共済、保険以外の変更は、入学される大学の生協へお申し出ください。



### STEP.1 利用上の注意

加入Webシステムご利用上のご注意等を確認いただきます。

### STEP.2 お申し込み前のご確認

それぞれの項目をご確認いただき、問題がなければ「はい」にチェックをし、先に進んでください。

### STEP.3 メールアドレスと生年月日の登録

加入Webシステム手続き案内メールをお送りする方のメールアドレスと生年月日を入力します。登録いただいた加入Web手続き者のメールアドレス宛てに「パスワードのお知らせ」メールが送信されます。メール受信後、10分以内にパスワードを入力ください。

### STEP.4 関係者メールアドレスと生年月日の登録

STEP3で登録した方以外の関係者メールアドレスと生年月日を入力します。登録いただいたすべてのメールアドレスで、送信されたメールアドレス本文に記載されたURLにタップが必要です。

※登録いただいたそれぞれのメールアドレス宛てに「メールアドレス確認URLのお知らせ」メールに記載のURLを24時間以内にタップしてください。

※URLをタップするとSTEP3で登録した方のメールアドレス宛に「確認URLをタップしました」メールで通知されます。

このSTEPで「手続き再開URLのお知らせ」メールがSTEP3で登録した方に向けて送信されます。途中でエラーになってしまった場合などは手続き再開URLから手続きを再開できます。

### STEP.5 基本情報入力と確認

加入者情報、扶養者様情報、保護者様情報を入力します。

※扶養者住所について  
扶養者様住所欄に入力された住所を共済・保険関係書類の指定送付先として承ります。日本国内で、書類を確実に受け取れる住所をご入力ください。  
扶養者様が海外赴任・単身赴任等の場合も、扶養者様の留守宅等の日本国内住所をご入力ください。

### STEP.6 加入プラン選択

① 「安心プラン」「基本プラン」等ご希望のプランを選択ください。

※「安心プラン」「基本プラン」以外をご希望の方は、画面右下「その他の組み合わせ」をご希望の方はこちらからプラン内容を変更してお手続きください。  
※一人暮らしで「学生賠償責任保険(一人暮らし特約あり)」をご希望でない方も、生協へお問い合わせください。

② 新社会人コース事前申込を希望の方はチェックしてください。

※CO-OP学生総合共済 新社会人コースは、CO-OP学生総合共済にご加入の方が卒業時に継続できる専用コースです。  
※新社会人コースは、CO-OP学生総合共済(G1200コース)と同じ掛金(月払)で、入院やケガ通院も同等の保障なので事前申込がおすすめです。(事前申込いただいても卒業時までCO-OP学生総合共済 新社会人コースの掛金のお支払いは発生しません)  
※詳しくは、パンフレット9ページの「CO-OP学生総合共済 新社会人コース」のご案内をご覧ください。

### STEP.7 2年目以降の共済掛金・保険料の引き落とし口座登録

※学生総合共済、学生賠償責任保険、就学費用保障保険お申し込みの方は、初年度のお支払いの前に、2年目以降の共済掛金・保険料の引き落とし口座の登録をお願いします。  
「プランの確認」画面の一番下にある「口座振替の登録へ」をタップしてください。

口座振替登録のお手続きは、各金融機関のサイトへ移動します。  
※各サイトの指示に従い手続きを進めてください。

▶ 大学生協では入力された暗証番号・口座残高を取得することはありません。

金融機関でエラーになった場合は、いずれかを選択してください。  
■ 再度口座情報を確認してやり直す  
■ 郵送で手続きする

### STEP.8 初年度のお支払い

生協出資金、1年目の共済掛金、保険料等の支払い方法を「クレジットカード」または「コンビニ払い」から選択します。

#### コンビニ払いの場合

「コンビニエンスストアでのお支払い方法」リンクをタップすると、収納代行会社のサイトに移ります。ご希望のコンビニを選択し、指示に従って進めてください。(コンビニ各社によって、支払いの手順が異なります。)  
※手続き者のメールアドレス宛にコンビニでのお支払い方法のご案内をお送りしております。誤って画面を閉じたりされた場合はメールより、お手続きください。

※支払期限を過ぎしまった場合、お手数ですがSTEP1からやり直してください。前回と同じメールアドレスで登録いただけます。

※収納代行会社のサイト

送信日より6日以内にお支払いください

### クレジットカード払いの場合

注意! 間違えると先に進めません!  
・生月日はカード名義人の生月日を入力してください。  
・有効期限はカード記載の期限を入力してください。  
・セキュリティコードはカードに記載されているものと一致しているかご確認ください。

エラーになった場合  
ブラウザを閉じ、メールアドレス宛に届いている「手続き再開URLのお知らせ」からお手続きを再開してください。なお、手続き再開URLの有効期限は、発行から3日です。有効期限が経過すると、再度同じメールアドレスで最初からやり直しができます。

### GOAL 申し込み完了

『【重要】大学生協で加入に伴う組合員番号のお知らせと「アプリ登録」のお願い』メールが届いたら、「大学生協アプリ」の登録をして、お手続き完了です。コンビニ払いの場合、コンビニでの払込確認後、このメールが届きます。ご注意ください。メール本文にて、今回お申し込みいただいた内容と、「追加申込方法」[照合番号]、[組合員番号]「大学生協アプリ利用方法」をご案内しますので、必ずご確認・保存をお願いいたします。

#### 「共済証書」「保険加入者証」の送付について

「共済証書」「保険加入者証」は、お申し込み内容に不備がなければ、おおむね2週間前後で扶養者様住所欄にご入力住所へお送りします。学生賠償責任保険「一人暮らし特約あり」をお申し込みの方で、アパートなどの契約等で加入証明が必要な方は「加入確認書」を発行することができます。下記までお電話ください。

東京科学大学つばめ生協 03-3728-8023