

法政大学生協は 皆様の入学を応援しています！

新入生応援サイト

入学準備に必要な情報を随時発信しています。
生協主催の各種イベントの情報もこちらから。



教材説明・販売会

法大生に必要な教材や大学生活について先輩法大生が説明します。

※詳細は「新入生応援サイト」にてご確認ください。



新入生歓迎会

入学前に友達を作ったり、大学生活について先輩からアドバイスが受けられます。

※詳細は「新入生応援サイト」にてご確認ください。



入学準備サポート公式LINEアカウント

教科書販売や教材購入、各種イベントなどの最新情報をお届けします！
お友達登録をお願いします！



ケガや病気をしたら生協の窓口へ

学内にある生協のお店だから、学生本人でも気軽に相談ができて安心です

ご相談は学内にある生協で学生本人でもできます。
ケガや病気の報告、保障内容について気軽にご相談ください。共済証書が手元になくても大丈夫！
授業の合間に生協へお越しただければ生協スタッフが親身になって対応します。

ケガや病気のことで何かあったら生協に相談してください。



●コープ共済センターもご利用になれます。

コープ共済センター

0120-16-9431

受付時間 9:00～18:00 月～土（祝日含む）
※年末年始はお休みとなります。（12/31～1/3）

給付申請の流れ

※申請方法は、ご入学の生協窓口で確認ください。

- ① 生協へ連絡、相談をする 病気やケガなどをしたら早めに生協へ。
- ② 必要な書類を受け取る その場でケガや病気の状況を聞き取り、必要な書類をお渡しします。
- ③ 領収証(書)や書類を提出する 治療がおわったら早めに書類を郵送してください。
- ④ 審査後、共済金をお支払いします 必要書類を提出すると、所定の日数以内に給付されます。

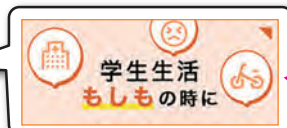

何かあったときは、生協ホームページのこのバナーをクリックしてください！



2024年度

新入生・保護者のみなさまへ

保存版 入学まで大切に保管してください

法政大学生生活協同組合

生協・共済 加入のご案内

入学手続きとあわせて**生協加入手続き**をお願いします。

安心の
学生生活を、
みんなで。

Point 1

教科書・書籍が
10%引きで
購入できます！

Point 2

CO-OP学生総合共済、
学生賠償責任保険等に
加入できます。

Point 3

食堂のメニューが
「組合員価格」で
利用できます！

加入手続きは下記の期日までにお済ませください。

推薦等
合格の方

2024
1/31 水 まで

一般
合格の方

2024
3/31 日 まで

◎教科書購入や食堂の利用など、開講までに組合員証がないと不便です。早めのお手続きにご協力ください。

加入はWebから

コンビニ or クレジット支払

スマホ・PCで
カンタン申込み！

その場で
申込み完了！

24時間手続きOK！



法政大学生生活協同組合

お問い合わせはお気軽にどうぞ

TEL 03-6380-9499

受付時間 平日 10:30～17:00
土・日・祝日休業

法政オレンジCAMPUSカードのお問い合わせは



法政大学

卒業生・後援会連携室

TEL 03-3264-4924

(平日 9:00～17:00 ※11:30～12:30を除く)

法政大学オレンジCAMPUSカード

検索



「新入生応援サイト」に
今すぐアクセス!!

法政大学生協 新入生

検索





2024年度新入生のみなさんへ

新入生のみなさん、ご入学おめでとうございます。

大学生活には、さまざまな「消費」がともないます。キャンパスでの食事、教科書や文具、日用品や飲料、食品の購入、ゼミやサークルの合宿のための旅行手配等々、学生生活を送る上で日常的に必要な活動です。地域や職場、学校などでみんなが組合をつくって、経済的に購入できるように、また信頼できる品質の商品やサービスを確保できるように取り組んでいるのが「生協」です。消費生活協同組合法という法律にもとづいて設置されています。法政大学にも生協があり、各キャンパスでの学生生活に欠かせない存在となっています。

単に「キャンパス内に所在する店」というだけではなく、組合員になっている法政大学の教職員が自分たちで運営しているのが生協のポイントです。生協を「自分たちの生活を支える基盤」として活用して、充実した学生生活を送ってください。



法政大生協に加入して 大学生生活の充実を

法政大学生生活協同組合(略称：生協)は皆さんの学生生活が快適に送れるように、学び、暮らし、食生活など生活全般にかかわる活動をサポートします。

生協は、学生、教職員の皆さんが豊かな学生生活を作り出すために組合員自らが出資して1955年(昭和30年)に創設されました。以来、様々な事業を共同して運営する参加型の組織として発展し、現在の組合員は2万6千人を超えています。

生協は学びに関連する書籍や文房具などの商品の提供、安心・安全食材の食堂運営や、自動車運転免許をはじめとした各種資格の取得、海外留学、国内旅行などをサポートする購買書籍部を運営しています。

さらに、学生生活が安心して送れるように病気やケガなど予期せぬアクシデントに備える保障として、学生向けの「学生総合共済」や「学生賠償責任保険」、「就学費用保障保険」などのサービスも提供しています。

新たな学生生活を送るにあたり、不安なく充実した学生生活が送れますように、ぜひ生協に加入することをお勧めします。

法大生のそばに、いつも法政大学生協 ▶生協にご加入ください。

生協に加入すると大きな組合員特典が…

- 特典1** 教科書・書籍が**10%引き**で購入できます！
生協では、授業で使う教科書をはじめ、文芸書や学術書就活対策本、文庫・新書や雑誌に至るまで幅広いジャンルの書籍を組合員証提示で定価の10%引きで購入できます。
- 特典2** **CO・OP学生総合共済**に加入できます！
CO・OP学生総合共済は病気やケガを24時間365日、学内外・国内・海外問わず保障します。もちろん、旅行中やアルバイト中も保障対象になるので安心です。
- 特典3** 学食が「**組合員価格**」で利用できます！
生協の食堂では、自分の好みに合わせてメニューを選びます。組合員証提示で「組合員価格」でご利用いただけますので、昼食には温かいご飯をしっかり召し上がってください。

ご入学からご卒業までサポート

- 友達づくりや健康・安全イベントに参加できます。** (写真：食生活相談会。好評企画です！)
- 食事** バランスのよい食事を**低価格**で食べられます (生協食堂)
- パン・おにぎりも生協価格** (購買・書籍)
- 体験** 自動車教習所も**安い!** (追加料金がかからない安心パックがお得。プレイガイドセンター)
- 体験** 合宿や卒業旅行、海外留学・旅行なども**割引料金** (プレイガイドセンター)
- 学び** 公務員・資格スクールが**組合員特別価格**で申し込みます (生協)
- 卒業** **ご卒業** 振袖・袴レンタル**ご案内**します (出資金を返還いたします)

法政大学生協のおすすめプラン ~プランで加入して卒業までの安心を~

大学生活を元気で安全に過ごすための2つの「おすすめプラン」

すべての新入生に
おすすめします!

法大生 基本プラン

自分の病気やケガだけでなく、他人に迷惑をかけて賠償責任が発生した場合などに備えたプランです。学生総合共済と学生賠償責任保険は全ての新入生に加入をおすすめしています。

安心プラン

基本プランに「就学費用保障保険(5口)」と「学生生活110番」を加え、卒業までより安心していただくためのプランとしました。「就学費用保障保険」は扶養者にもしもが起こった場合でも学費等をまかなえる口数でご加入ください。

※ミール回数券について
「スポーツ健康学部」「デザイン工学部」の方は「ミール回数券」を使用する生協食堂が近くにございませんので、ミール回数券はお申し込みいただけません。

P.8	法大生 基本プラン		安心プラン		自宅生		自宅外生		
	基本プラン	安心プラン	基本プラン	安心プラン	基本プラン	安心プラン	基本プラン	安心プラン	
法政大学生協はみなさんの出資金で運営されています。法政大学生協に加入してから生協食堂(学食)や生協ショップ(書籍・購買部)をご利用ください。この出資金は卒業時(脱退時)に定款の定めに基づき返還いたします。	1 生協加入出資金		25,000円 (250口)		25,000円 (250口)	25,000円 (250口)	25,000円 (250口)	25,000円 (250口)	
病気・ケガでの入院、事故(ケガ)通院など	自分自身のリスクに備える 学生ご本人の病気やケガを国内・海外を問わず保障します。	2 CO・OP学生総合共済 (G1200コース)		1年間の掛金 14,400円	14,400円	14,400円	14,400円	14,400円	
日常生活での事故で加害者に	他人への賠償に備える 正課の講義・インターンシップ中の賠償事故も保障の対象です	3 学生賠償責任保険 (一人暮らし特約なし(19H) 一人暮らし特約あり(19HK))		1年間の保険料 1,800円	1,800円	1,800円	—	—	
「一人暮らし」でのアクシデント	他人への賠償に加えて、一人暮らしでのリスクに備える 日常生活での賠償事故にあわせて、火災や水もれなどによる家財の損害や借家人賠償等を保障します。	4 就学費用保障保険(19W) 2028年卒業予定(4年制)※2		1年間の保険料 8,500円	—	—	8,500円	8,500円	
大学在学中に突然ご扶養者を亡くされ学業を断念してしまう学生もいます	扶養者のもしもに備える 扶養者の方に「もしも」のことがあっても学業を継続するための学資費用をサポートします	5 学生生活110番※1		1年目の保険料(1口) 2,600円	—	5口) 13,000円 1~15口まで選択可能です。	—	5口) 13,000円 1~15口まで選択可能です。	
共済の掛金と保険の保険料のみの合計です。					共済掛金・保険料 小計	16,200円	29,200円	22,900円	35,900円
日常生活の「ちょっと困った」を解決	日常生活のトラブルに備える 24時間365日いつでも電話で相談できます	6 生協電子マネー (オレンジペイ)		4年間の一括払い会費※2 9,450円	—	9,450円	—	9,450円	
便利でおトク 生協電子マネー 事前チャージサービス	入学後にかかる昼食・教科書購入等の費用の一部「先払い」です。学食や教科書販売所の混雑緩和にご協力ください。	7 ミール回数券		初回チャージ分 30,000円	30,000円	30,000円	30,000円	30,000円	
CO・OP学生総合共済は、学生組合員で発効日の年齢が満34歳以下の方がご加入できます。 ※「留学生・扶養を受けていない方」は掛金・保障内容が異なりますので、コープ共済センターへお問い合わせください。 コープ共済センター 0120-16-9431					Webシステム利用料	500円	500円	500円	500円
※上記プラン以外をご希望の場合はWebよりプラン内容を変更してお手続きいただくか、生協へお問い合わせください。					合計金額	71,700円	94,150円	78,400円	100,850円
自分の好きなタイミングで利用可能 生協食堂を1日限度額600円で利用日数120日分に達するまで食事をとることができる、食事限定の機能です。					大学生協の食堂で使える、食事専用のオトクな定期券システム ミール回数券(食堂年間利用定期制度)				
P.24					66,000円				

	入学時	2年目	3年目	4年目	
生協加入出資金	25,000円	→			卒業時に返還
CO・OP学生総合共済	14,400円	14,400円	14,400円	14,400円	
学生賠償責任保険(自宅生)	1,800円	1,800円	1,800円	1,800円	
学生賠償責任保険(自宅外生)	8,500円	8,500円	8,500円	8,500円	
就学費用保障保険(※5口の場合)	13,000円	9,550円	6,000円	2,250円	
学生生活110番	9,450円	4年間の会費一括払い			
生協電子マネー(オレンジペイ)	30,000円	残高が減ったらその都度チャージ			
合計金額	自宅生 93,650円	25,750円	22,200円	18,450円	
	自宅外生 100,350円	32,450円	28,900円	25,150円	

※初年度は加入Webシステムでお支払いいただけます(別途利用料500円が必要です)。/ ※2年目からの掛金・保険料は口座振替となります。/ ※生協電子マネーの入学前チャージは、入学時初年度のみとなります。

※1 「学生生活110番」は、共済・保険とは別のサービスです。全国大学生生活協同組合連合会の商品で、ジャパンベストレスキューシステム株式会社がサービスを提供しています。大学生協の組合員が加入できます。
※2 1口あたりの保険料・「学生生活110番」の会費は卒業までの期間により変わります。詳しくは各パンフレットをご確認ください。

保護者の皆さまからのよくある質問にお答えします。

Q ほかの保険に入っているから大丈夫ですが…
A すでに十分な保障に加入していると思っていただいても、こども向け保険や共済が18歳や20歳で満期となり、いざというとき無保障だったというケースも少なくありません。病気やケガで学生本人がふだんの生活ができないとき、学業への影響はもちろんです。アルバイトができず収入が減ることも大きな問題です。CO・OP学生総合共済は、他の保険から保険金が支払われた場合でも共済金の請求手続きはできますので、もしもの際には、他の保険とあわせてより厚い保障ができます。CO・OP学生総合共済の共済金は定額保障ですので、医療実費以外の支出に充当できることも選ばれている理由です。

Q 一人暮らしをする予定ですが、学生賠償責任保険の加入はどうしたらいいでしょうか。
A 「自宅外生」のプランから「学生賠償責任保険(一人暮らし特約あり)」にご加入ください。寮に入れるかどうか決まっていな等の場合は、まず「自宅生」のプランでお申込みいただき、一人暮らしが確定してから「学生賠償責任保険(一人暮らし特約あり)」への変更ができますので、生協にご連絡ください。

生協加入とサービスのご紹介

法政大学生協に加入しよう

1 入学準備のスタートは 法政大学生協の加入から

生協出資金は **250口 25,000円** (1口 100円) でお願ひしています

生協店舗をご利用いただくにあたっては、消費生活協同組合法により、加入して組合員になることが定められております。入学手続きと合わせて期日までにお手続きください。なお、生協出資金はご卒業時(脱退時)に定款の定めに基づき返還いたします。

各種の生協は、それぞれが別法人として独立して運営しています。地域生協等に加入されている方も、ご利用には大学生協への加入を新たにお願ひいたします。

法政大学生協は **組合員のためのお店**です

法政大学生協は学生・院生・教職員一人ひとりが出資し、運営し、利用する組織であり、大学生活を豊かにするための営利を目的としない組織です。組合員が主体となって、選んだ商品、サービスを提供しているため、大学生活を送る上で欠かせないものやサービスが受けられます。みなさんの生協ですので、より良い大学生活が送れるように生協に加入し、みんなの力で大学生活を良くして行きましょう!



大学生協について詳しくはコチラ
(全国大学生協連Webサイト)



法政大学生協事業概要

名称	法政大学生協同組合
創立	1955年12月14日
理事長	小沢 和浩 (経済学部教授)
役員	教職員理事6名、学生理事16名、他2名、 監事4名 (教職員2名、学生2名)
組合員数	26,211名 (2023年2月末現在)
出資金	5億3,962万円 (2023年2月末現在)
事業高	11億6,304万円 (2023年2月末現在)

- 法政大学生協同組合は、組合員の生協出資金で運営されています。
- 生協店舗やサービスをご利用いただくにあたっては、組合員になることが「消費生活協同組合法」により定められています。入学手続きとあわせて、期日までにお手続きください。
- 生協出資金は、**ご卒業時(脱退時)に定款の定めに基づき返還**します。
※詳しくは法政大学生協同組合ホームページに掲載しています。

法政大学生協同組合定款
https://www.univcoop.jp/hosei/nus/webapp/data_file_im/220620020342_8.pdf
 個人情報保護方針
<https://www.univcoop.jp/hosei/etc/privacy.html>



定款

食生活をささえる

食堂 豊富なメニューを手頃な価格で提供し、日々の学生生活をささえています。

パンショップ購買
お弁当・おにぎり・サンドイッチ・パン・お菓子・ドリンク・デザート等豊富な品揃え。



教習所・旅行

運転免許
コンビニや教習所に直接申込むより安く安心!お得なキャンペーンもあります。

留学・旅行
短期、長期の語学留学をはじめ、国内外のパッケージ旅行も取り扱っております。



保障制度

健康で安心・安全な大学生活のために。

- CO・OP学生総合共済** 大学生協の保障制度は学生組合員が加入できる保障制度です。お守りとして加入して24時間・365日安心・安全な学生生活を送りましょう!
- 学生賠償責任保険**
- 就学費用保障保険**

学びをささえる

教科書・書籍
生協加入すると、定価の10%割引で購入できます。

教材・文具
授業・実習・実験に必要な文具・教材は生協にお任せください。

パソコン
「オンライン授業」でも「対面授業」でも安心して4年間使い続けられます。



住まい

住まい探し

大学生のライフスタイルに合った「一人の空間」「一人の時間」がしっかり持てる“住まい”を提供いたします。



就活支援

- 資格スクール・公務員講座**
資格の学校が組合員割引で通えます。公務員試験対策講座もあります。
- 就活セミナー・写真・スーツ**
大学生協割引でお得に購入!



ご入学までに生協電子マネーが使えるようにしましょう

生協のお店・食堂はキャッシュレスの大学生協電子マネーでの利用が「早い」「便利」「お得」でおおすすめです。「生協アプリの登録」(P29)をご覧ください、お手続きをお願いします。



総長あいさし
理事長あいさし
生協加入
生協店舗案内
CO・OP学生総合共済
CO・OP学生総合共済
学生賠償責任保険
学生生活110番
生協電子マネー(オレンジペイ)
ミール回数券
加入手続き方法
法政オレンジ
CAMPUSカード

生協におまかせください
生協加入
生協店舗案内
CO・OP学生総合共済
CO・OP学生総合共済
学生賠償責任保険
学生生活110番
生協電子マネー(オレンジペイ)
ミール回数券
加入手続き方法
法政オレンジ
CAMPUSカード

生協店舗案内

市ヶ谷キャンパス

●購買書籍部

②富士見ゲート 地下1階

★書籍・文具・食品から旅行・
学校の申し込みまでできる総合店

文具・日用雑貨・パソコン関連商品・
パン・おにぎり・お弁当・サンドイッチ・
お菓子・アイス・飲料
運転免許教習所申込み・国内旅行・
海外旅行・海外留学・資格スクール
教科書・書籍
共済受付窓口



- ① 大内山校舎
- ② 富士見ゲート
- ③ 80年館(図書館)
- ④ 外濠校舎
- ⑤ ボアソナードタワー
- ⑥ 守衛所
- ⑦ 富士見坂校舎
- ⑧ 市ヶ谷総合体育館
- ⑨ 市ヶ谷田町校舎
- ⑩ 連帯社会研究交流センター
- ⑪ 新見附校舎
- ⑫ 大学院棟

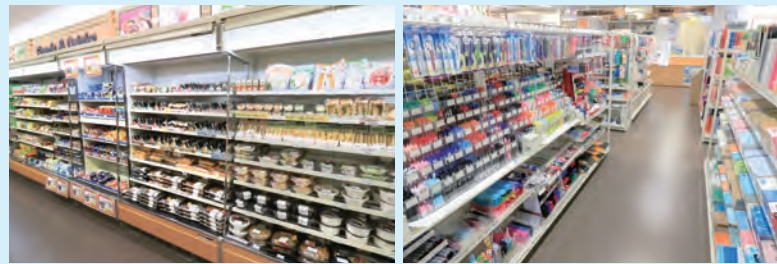

●フォレストガーデン

⑤ボアソナードタワー 地下1階

定番温たま唐揚げ丼ほか、
毎日50品目以上のメニューを
ご提供。

主菜・副菜・麺・丼・カレー
席数：約380席

市ヶ谷名物
教職カツカレー



●市ヶ谷田町校舎 購買書籍部

⑨地下1階

★学内で課題用の建築画材
が購入できます!

建築画材・文具・日用雑貨・パソ
コン関連商品・パン・おにぎり・
お弁当・サンドイッチ・お菓子・
アイス・飲料・教科書・書籍



市ヶ谷店マスコット
いちガーガー



小金井店マスコット
こがねこ

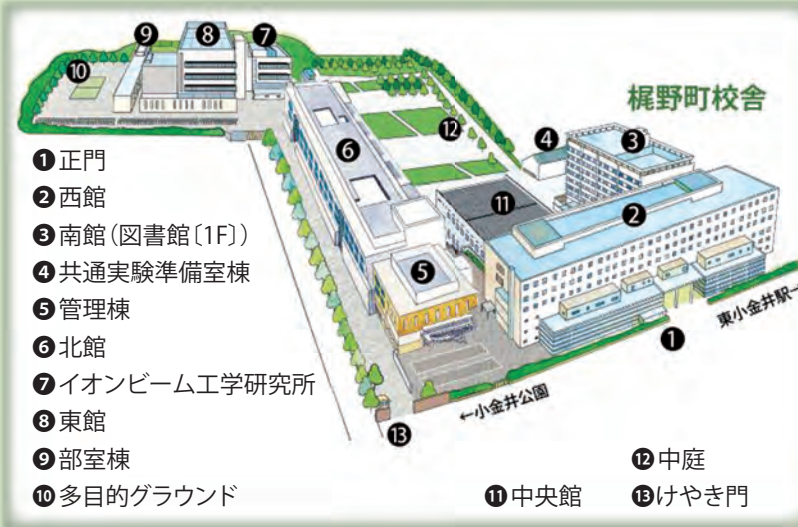

- ① 正門
- ② 西館
- ③ 南館(図書館[1F])
- ④ 共通実験準備室棟
- ⑤ 管理棟
- ⑥ 北館
- ⑦ イオンビーム工学研究所
- ⑧ 東館
- ⑨ 部室棟
- ⑩ 多目的グラウンド
- ⑪ 中央館
- ⑫ 中庭
- ⑬ けやき門

小金井キャンパス

●東館 食堂

⑧東館 地下1階

★名物! とり天丼!
ボリュームあります!!

カフェテリア食堂
主菜・副菜・麺・丼・カレー
席数：約260席

小金井食堂
人気No.1
とり天丼



●購買書籍部

⑧東館 地下1階

★理工系ならではのパソコン関連商品や教材の品ぞろえ

文具・日用雑貨・パソコン関連商品・白衣・教材・パン・おにぎり・お弁当・サンドイッチ・
お菓子・アイス・飲料・運転免許教習所申込み・国内旅行・海外旅行・海外留学・
資格スクール・教科書・書籍・共済受付窓口



生協店舗案内

多摩キャンパス

●11号館 食堂

①11号館 地下1階
経済学部にある食堂



カフェテリア食堂 席数：660席 テラス：70席
主菜・副菜・麺・丼・カレー



店長おすすめセット
グリルチキン
(おろしダレ)



●6号館 食堂

⑥食堂A棟 2階

社会学部棟に隣接の食堂
カフェテリア食堂 席数：649席 テラス席：60席
主菜・副菜・小鉢や丼、麺類をご提供



人気No.1
法政唐揚げ丼



多摩店マスコット
タマえもん

17号館食堂限定!
タマえもんパン

●購買書籍部 (タマえもん店)

①総合棟 地下1階

- ★お店の名前は学生たちが考えました。
- ★バス定期券・回数券はここで!!
- ★教科書も広い店内で販売!

文具・日用雑貨・パソコン関連商品・パン・おにぎり・お弁当・
サンドイッチ・お菓子・アイス・飲料
運転免許教習所申込み・国内旅行・海外旅行・海外留学・資格
スクール・通学用バス定期券・回数券
教科書・書籍・共済受付窓口



●17号館 食堂



席数：200席
焼き立てパン
17号館食堂はリニューアルを予定しているため、提供メニューを変更する場合があります。

生協加入とあわせて「安心」への備えを

健康で安心な大学生活をおくるための保障制度

2 CO・OP学生総合共済

1年間の掛金 **14,400円** G1200コース



大学生のからだもこころも24時間365日保障します。

CO・OP学生総合共済 G1200コース

学生本人のケガや病気に備えるたすけあいの制度
病気やケガを24時間365日、学内外・国内・海外を問わず保障します。地震・噴火・津波によるケガも保障。

ポイント1

入院保障は
1日目から360日分
日額 **10,000円**

ポイント2

ケガでの通院は
1日目から90日分(固定具保障を含む)
日額 **2,000円**

ポイント3

手術は日帰りも含め
1回の手術につき
5万円

ポイント4

精神疾患の診療を受けたとき
こころの早期対応保障
共済期間(1年)につき1回 **10,000円**

ポイント5

扶養者がもしものときも
扶養者事故死亡・扶養者事故重度障害
500万円

ポイント6

持病がある方も
申しただけです
※詳しくは、「CO・OP学生総合共済パンフレット」
「重要事項説明書(p.11)」をご覧ください。

契約引受団体 **日本コープ共済生活協同組合連合会**

1年間で、法大生に 1,852件、1億6,460万円 の給付がありました。

▶ 法政大学では、約40%の学生が生協とともに『学生総合共済』に加入し、その幅広い保障により、多くの給付を受けています。

※給付実績は、2022年度までの保障内容による実績です。2024年度は保障内容が異なります。詳しくは、「CO・OP学生総合共済」パンフレットをご覧ください。

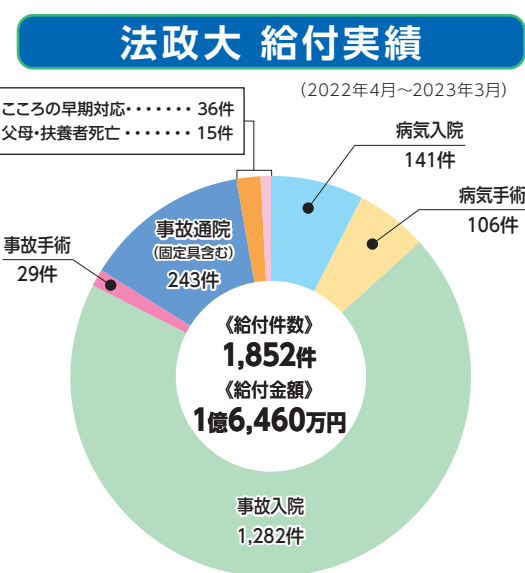

2022年度は1年間で36件の「こころの早期対応」がありました。コロナ禍以降、こころの病に関する相談が増えています。

こんなお支払いがありました～全国の共済金支払事例～

◆ 事故

種別	状況	入院日数	手術回数	通院日数	固定具	共済金
自転車事故	自転車運転中、雨天のため道路で滑って転倒。			31	あり	82,000円
自転車事故	自転車のチェーンがはずれ横転。打撲と骨折。	4	1	10	あり	130,000円
屋内での事故	食事の準備中にケルトを倒してやけど。			2		4,000円
屋内での事故	自宅で転倒。手にひびが入った。			5		10,000円
屋外での事故	雑居ビルの階段から転落した。	3	1	7		94,000円
通学中の事故	大学から帰宅中。駅の階段から落下。			4		8,000円
授業中の事故	学内実験で器具の使用を誤り中指を切った。		1	6		62,000円
アルバイト中の事故	キッチンで転倒し腰を強打した。			2		4,000円
スポーツ事故	ボールを取るときに手首をひねった。(授業外)			1	あり	22,000円
スポーツ事故	サークルでフットサル中に足をひねった。			6	あり	32,000円

◆ 病気

種別	状況	入院日数	手術回数	共済金
右自然気胸	登下校や就寝時に胸に痛みを感じた。	15	1	200,000円
卵巣腫瘍(良性)	帰省中、がん検診でたまたま見つかった。	7	1	120,000円
感染性腸炎	就職活動のストレスが重なって発症。	9		90,000円
適応障害	入学直後、人間関係でのトラブル。	13		130,000円
こころの早期対応保障	研究室での人間関係や勉強の重圧。			10,000円

入院や通院の治療費に加え、アルバイトができないため収入がなく、生活が苦しくなるなかで、「加入していてよかった!」と学生総合共済の給付が本当に喜ばれています!

給付を受けた全国の学生の声～たすけあいアンケートより～

左膝関節炎
通院 5日

足のケガでしたのでタクシーなどの交通費が予想以上にかかり、共済金のおかげで助かりました。ありがとうございます。

給付金額 10,000円

双極性障害
入院 62日

病気になるとは、一切、思っておりませんでした。共済に入っていたので、助かります。よろしくお願いします。

給付金額 620,000円

自転車運転中のケガ
通院 3日

自転車で事故をしたので、通院費だけではなく、自転車の修理代もかかりました。共済に加入していて本当に良かったし、たすけあいの制度ってステキだなと改めて感じました。

給付金額 6,000円

慣れないオンライン授業の大学生活での給付事例も発生しています。

腎盂腎炎
入院 6日

初めての一人暮らしの中、コロナによる自粛生活や慣れないオンライン講義などのストレスで体調が悪くなったと思う。

給付金額 60,000円

学生総合共済加入者のための安心サポート 学生生活無料健康相談テレホン

保護者も利用できます

24時間 365日 無料

からだところろの健康相談

からだところろに関する悩みに専門の相談員がお答えします。対面では相談しにくい内容でも時間帯に関係なく安心して利用できます。

くらしの相談

一人暮らしで困ったことやストーリーのトラブルなど、生活をしている上で困ったことの解決をサポートします。

専門の相談員がお答えします

ヘルスアドバイザー	看護師、保健師、管理栄養士	※学生生活無料健康相談テレホンの連絡先ご利用方法は、共済証書送付時にご案内します。
専門医	内科、整形外科、外科、精神・神経科、眼科、産婦人科	※病気やケガをしていなくても受けられるサポートとして、多くの学生・保護者に利用されているサービスです。
メンタルヘルス	臨床心理士など	※応急処置・近所の病院の紹介、急に具合が悪くなったときに夜間でも受診できる病院の紹介のご相談に応じます。

プライバシーは守ります! **秘**

学生総合共済の給付事例

学生総合共済の給付を受けた法大生の声 (「たすけあい アンケート」より)

どんなに気をつけていても病気になる事があります。誰のせいでもありません。思いがけない病気になり高額な医療費がかかり大学生協の共済に入っているとほんとに良かったです。

まだまた治療は続きますが、頑張って治して大学を卒業したいです。

経営学部生

虫さされでもひどい場合は腫れあがります。共済対応して頂き、助かりました。

スポーツ健康学部生

まさか自分が入院するとは思っていませんでした。支えられていることにとっても感謝しています。

社会学部生

金銭面で不安だったので、給付を受けられると聞いてとても心に余裕をもって療養することができました。ありがとうございました。

文学部生

学生のため、このような制度がある事がとてもありがたいです。

社会学部生

共済だけに限らず色々なサポートがあるので、ケガをしたらず治療についてだけでなくサポートにも調べることをおすすめします。

社会学部生



文学部 日本文学科 2年 大類さん

私は大学1年生の夏に胃腸炎に罹患し、入院しました。急な腹痛で夜も眠れなくなり、受診した際の診断でした。その際、共済に加入していたことにより、共済金の援助を受けることができました。

私はもとより身体が丈夫な方ではなく、また山形県という遠方からの上京であったため、安心材料として共済に加入しました。

このような恩恵を受けるまで、私は共済に加入しているという実感も理解もすっかりとは持っていませんでした。しかし、やはり急に体調を崩してしまったときにとても助けられたと感じました。共済は普段は見えないヴェールのような形で、いざという時に自分を守ってくれるものというイメージです。

私の場合は急な入院でしたが、手続きもスムーズであるほか、領収書をコピーでOK、振込連絡も早いためとても助かりました。

共済への加入は、万が一の際のご自身のお守りとしてはもちろん、離れた地にいる保護者の方も安心できると思います。新生活や自分の体調に不安を感じているという方は、ぜひ共済にすることを検討してみてください。

一週間以上アルバイトを休むことになり、自分も辛かったし周りの方々にも迷惑を掛けました。が、共済で保障していただき、経済的には救われました。ほんとうに万が一のための共済だと実感しています。ありがとうございました。

国際文化学部生

自分がいつどこで病気になり入院するかわかりません。私自身、体調を崩すことは普段ありませんが、今回入院する事態になりました。特に一人暮らしの場合、心身ともにつらくなるので、共済があるということだけでも少しの安心感を得られると思いました。

現代福祉学部生

入学して環境も変わり、緊張感や疲れも知らぬ間に蓄積されたのだと思います。そのような時にたすけあいの輪があり、助かりました。ありがとうございました。

文学部生

給付事例には2021年度までの保障内容により支払われた事例を含みます。2024年度は保障内容が異なります。詳しくは「CO・OP学生総合共済」パンフレットをご覧ください。

給付事例 (市ヶ谷キャンパス)

病 気	①喉の痛み。急性咽頭炎か急性扁桃炎 扁桃腫脹	入院6日	60,000円	
	②発熱、いびき、痛み	習慣性扁桃炎 入院8日・手術1回	130,000円	
	③不安感・人とコミュニケーション難しい	適応障害	こころの早期対応	10,000円
	④鼻のアレルギー悪化のため入院	肥厚性鼻炎 入院7日・手術1回	120,000円	
	⑤胃腸の痛みと吐き気	胃腸炎	入院5日	50,000円
事 故	①フットサル場でフットサルをしていて膝を捻った	左膝前十字靭帯の断裂	入院4日	40,000円
	②自転車乗車中に滑って転倒した	右手首・骨折	入院2日・手術1回・通院10日・固定具あり	110,000円
	③駅のエスカレーター乗降中転倒した	右膝関節捻挫	通院50日	100,000円
	④アルバイト中にフライヤーに右手のひらが当たって	熱傷	通院1日	2,000円
	⑤大学のクラブ活動中投げられて腰を強打	腰：打撲	通院9日	18,000円

給付事例 (多摩キャンパス)

病 気	①大学の健康診断で発覚	両肺炎胸	入院5日・手術1回	100,000円
	②歯痛、顔面の腫れ	左頬部蜂巣炎	入院6日	60,000円
	③うつ状態	こころの早期対応		10,000円
	④腹痛	虫垂炎	入院4日・手術1回	90,000円
事 故	①サッカー部活練習中相手を避けようとして着地した際	右膝前十字靭帯損傷	入院11日・手術1回・通院6日	172,000円
	②ラグビーの試合中相手と接触の衝撃で	右肩関節脱臼	入院1日・通院5日	20,000円
	③自転車で通学途中人を避けようとしてガードレールにぶつかって転倒	右手・裂傷	通院3日	6,000円
	④バイト先のキッチンで自分の指を包丁で切った	左手中指切創	通院6日	12,000円

給付事例 (小金井キャンパス)

病 気	①見え方に違和感	右裂孔原性網膜剥離	入院7日・手術2回	170,000円
	②肺に違和感がある	左肺炎胸	入院10日・手術1回	150,000円
	③うつ症状に近い、不眠症状	うつ病	こころの早期対応	10,000円
	④激しい頭痛、吐き気、しびれ	片頭痛	入院2日	20,000円
事 故	①自転車で通学途中自転車のチェーンが外れて転倒	左肘打撲・手の平擦過傷	通院1日	2,000円
	②大学の研究室から帰宅中自転車を運転中に、道路上の落下物に気が付かず乗り上げてしまい転倒した	左顔面3カ所骨折(眼底・顎)	通院2日	4,000円
	③自転車で交差点を直進しようとして、対向車が右折しようとして接触した。	頭部打撲傷 歯牙破折 頸椎捻挫	通院14日	28,000円
	④海外旅行でバリ島に行っている時、シュノーケリング中に水圧で鼓膜を切った	左耳鼓膜穿孔	通院3日	6,000円

CO・OP学生総合共済勧誘方針

日本コープ共済生活協同組合連合会、法政大学生生活協同組合では、CO・OP学生総合共済のお勧めにあたり、「金融サービスの提供に関する法律」にもとづいて、つぎの勧誘方針を定めていますので、ご案内いたします。

- CO・OP学生総合共済のお勧めにあたっては、消費生活協同組合法、金融サービスの提供に関する法律、消費者契約法、個人情報の保護に関する法律およびその他各種法令等を遵守し、適正なお勧めに努めます。
- CO・OP学生総合共済のお勧めにあたっては、保障の内容、重要事項等を組合員の皆さまにご理解いただけるよう努めます。
- CO・OP学生総合共済のお勧めにあたっては、組合員の皆さまの意向にそって、無理のない時間帯や場所等の配慮に努めます。
- 万が一共済金の支払事由が発生した場合におきましては、迅速かつ的確な共済金のお支払いができるよう努めます。
- 個人情報保護の重要性を認識し、ご契約に関する情報等については、適正かつ厳正に管理いたします。
- 組合員の皆さまのご意見等の収集に努め、今後の共済開発やお勧めに反映していくよう努めます。

個人情報保護方針・定款

法政大学生生活協同組合 個人情報保護方針・定款は生協のホームページに全文掲載しています。是非ご覧ください。 <https://www.univcoop.jp/hosei/>

生協加入とあわせて「安心」への備えを ~他人への賠償と一人暮らしでのリスクに備える~

3 他人の身体や他人の財物などに対する賠償責任保障

学生賠償責任保険

19H 19HK

(示談交渉サービス付:国内での賠償事故のみ) ※大学生協の学生組合員が加入できます。



詳しい保障内容につきましては「CO-OP学生総合共済」パンフレットでご確認ください。

学生賠償責任保険は、日常生活、正課の講義、インターンシップ中における賠償事故を保障する保険です。

学生賠償責任保険 (一人暮らし特約なし) 19H

1年間の保険料 2024年4月29日までに払込んだ場合 **学生賠償責任保険 (一人暮らし特約なし) ▶ 1,800円**

- 実家通学の方
- アパート、寮などにお住まい(予定)で、「お住まい」等を取り巻くリスクに備える一人暮らしのための保障が**不要**な方
- 国内・国外の保障です。

ポイント1

インターンシップ中やアルバイト中、さらに海外での**賠償事故も保障**します

ポイント2

実験・実習中に発生した加害事故による賠償金や、医療実習中に発生した事故による院内感染の予防措置・治療の**費用を保障**します

ポイント3

自転車乗車中に他人をケガさせたり他人の財物を壊した場合など、**1事故最高3億円まで保障**します

●インターンシップも安心!

多くの企業がインターンシップ受入期間中の賠償責任保険への加入を求めますが、「学生賠償責任保険」に加入していれば安心! 生協窓口で、「確認書」の発行をしていますので、企業への提出書類も学内でバッチリ揃えられます。

学生賠償責任保険にお部屋の保障をセット / (住まいの火災などの保障)

一人暮らし 学生賠償責任保険 一人暮らし特約あり 19HK

1年間の保険料 2024年4月29日までに払込んだ場合 **学生賠償責任保険 (一人暮らし特約あり) ▶ 8,500円**

- アパート、寮などにお住まい(予定)で、「お住まい」等を取り巻くリスクに備える一人暮らしのための保障が**必要**な方
- 一人暮らし特約 (除く父母駆けつけ費用保障) は国内のみの保障です。
- 「賃貸借契約」が必要ですが、入居前でも加入できます。
- 一人暮らし特約のみの加入はできません。

ポイント4

借家人賠償責任保障は水もれ等による、借用住宅への**賠償事故を保障**します。(示談交渉サービス付)

1事故最高 **1,000万円**まで保障します

ポイント5

家財保障は、住宅(敷地内を含む)内での火災・水ぬれなどによる家財の損害や、家財や現金・自転車の盗難にも対応します

ポイント6

父母駆けつけ費用保障

3日以上入院した場合などに親族が現地に駆けつけるために支出した交通費・宿泊費等を保障します。

「一人暮らし特約あり」は、上記の保障(19H)がすべて含まれ、さらに借用住宅の損害や家財・盗難にも対応します。

示談交渉サービス付 (国内での賠償事故) 19H 19HK

示談交渉サービスとは、この保険の被保険者が加害者となったとき、相手方および被保険者の同意を得られた場合、被保険者に代わって保険会社が被害者と折衝し解決するサービスです。

24時間受付OK

保険金請求は、コープ共済センターへ電話またはインターネットでの事故受付も可能です。

(注)「一人暮らし特約」とは、賠償事故の解決に関する特約付借家人賠償責任補償(オールリスク)特約、借用住宅修理費用補償(大学生等用)特約、住宅内生活用動産補償(大学生等用)特約、救済費用等補償(入院ワイド型)特約等を指します。

全国支払事例 2021年4月~2022年9月

【学生賠償責任保険】一人暮らし特約なし(19H)

事故分類	事故状況	示談交渉	支払保険金
自転車事故	対人	自転車走行中、マンションから歩いて出てきた歩行者に衝突しケガをさせた。	有 5,944,508円
	対人	自転車で行く中にバス停から出てきた歩行者と接触し、相手方が手首を骨折した。	有 2,713,805円
	対物	信号のない交差点を自転車で一旦停止せず右折しようとしたところ、右から直進してきた相手自転車と接触し損害を与えた。	有 226,360円
対人対物	対人	自転車で相手方自転車を追い越す際に接触し、ケガをさせ損害も与えた。	有 7,109,274円
	対物	研究室のカメラを減光フィルターせずに使用し、破損させた。	無 4,400,000円
	対物	実験で遠心機を使用中、蓋を閉めずに遠心してしまいローターの接続部が破損した。	無 1,554,850円
正課の講義中の事故	対物	研究室の共用ノートPCに飲み物をこぼして破損させた。	無 124,190円
	対人	大学の医療実習中に患者の血液が目に入ったため、感染予防の治療をした。	無 42,415円
スポーツ中の事故	対人	スキー中、相手に追突し負傷させた。	有 2,444,932円
	対物	野球練習中にボールがネットを超えて、駐車場の車に当たり破損させた。	無 206,151円
水もれ事故	対物	水抜きをしなかったため、ユニットバスの給水管が凍結破損し、階下に水もれした。	有 2,492,506円
	対物	洗濯機のホースが外れ階下へ水もれし、損害を与えた。	有 500,008円
アルバイト中の事故	対物	アルバイト中にガラス扉を破損。	有 268,636円
	対物	アルバイト先で見本品のパソコンを壊した。	無 78,650円
インターンシップ中の事故	対物	インターンシップ先から借りていた足の装具の部品を紛失した。	無 2,343円

【学生賠償責任保険】一人暮らし特約あり(19HK)

事故分類	事故状況	示談交渉	支払保険金
借家人賠償責任保障	対物	シャワーを浴びている際に転倒して浴槽に接触し、浴槽に穴が開いた。	有 913,000円
	対物	アパートで揚げ物をしている際に油に引火し、壁・天井、家財が汚損した。	有 333,575円
	対物	ソファを動かして床と壁にキズをつけた。	有 83,037円
借家人賠償責任保障家財保障	対物	電気ストーブから出火し、借用住宅に損害を与え、自分の家財にも損害が生じた。	無 7,111,894円
	対物	水抜きを忘れ水道管が凍結破裂し、自室および4階から1階へ水もれ損害を与えた。自身の家財も水ぬれ損害が生じた。	無 5,527,032円
	対物	洗濯機ホース接合部が外れ水もれし、室内および家財に水ぬれ損害を与えた。	無 790,317円
家財保障	対物	アパートの他の部屋から出火、すずや放水で自室内の家財が汚損した。	588,968円
	対物	ベランダ窓が割られ空き巣が入り、時計、スニーカーが盗難にあった。	76,230円
	対物	模様替えの最中にテレビを倒し、液晶が割れた。	65,714円
修理費用保障	対物	帰省中に水道管が破裂した。	83,600円
	対物	寒暖差の影響で窓ガラスが割れた。	55,770円
父母駆けつけ費用保障	対人	交通事故で3日以上入院。父母が駆けつけた。	100,000円
	対人	自然気胸で3日以上入院。父母が駆けつけた。	83,160円

生協加入とあわせて「安心」への備えを

～扶養者のもしもと日常生活のもしもに備える～

4 学業継続を支援する保障 就学費用保障保険 19W (総合生活保険)

※大学生協の学生組合員が加入できます。



詳しい保障内容につきましては「CO-OP学生総合共済」パンフレットでご確認ください。また、ご加入に際して必ず重要事項説明書をご確認ください。

1年目の保険料 (1口加入の場合)
2024年4月29日までに払込んだ場合
※最大15口までご加入いただけます。

2028年卒業(予定) ▶ **2,600円**

扶養者が病気やケガで死亡したり、ケガで重度後遺障がいを負って、学生本人が扶養者に扶養されなくなった場合の学資費用をサポート。

※CO・OP学生総合共済には、500万円の扶養者事故死亡保障がありますが、学資費用をサポートする保険としておすすめいたします。

学資費用の保障とは

- 大学に納付する授業料、実験・実習費など
- 大学からの指示に基づく教科書・教材などを購入した費用
- 通学のための定期代および一人暮らしの方の家賃 (口数に関わらず年間10万円まで)

大学授業料や教科書・教材等のほか、「**通学定期代・一人暮らしの家賃**」も対象です!

◎1口加入の場合、上記の学資費用(実費)を卒業予定年まで**1年間最高25万円**まで保障します。加入口数は、学部等に応じてお選びください。

ご参考 法大生の学資費用はどれくらい?

学士課程・年間授業料 約1,400,000円(学部平均)
教科書・参考書代 年間3万円~5万円

最大で年間140万円程度の学資費用負担に備えれば安心なので、5口加入がおすすめです。



全国支払事例【就学費用保障保険 19W】

2019年4月~2023年3月

傷病名	加入口数	支払年度	支払保険金合計	支払内訳				概要説明
				授業料	教材費	通学交通費	家賃	
心不全	2口	2019年度	111,961円	—	13,841円	98,120円	—	1年目は授業料支払済みのため教材費、通学交通費を請求。2年目以降は授業料を請求。(卒業予定年まで毎年請求可能)
		2020年度	500,000円	500,000円	—	—	—	
		2021年度	500,000円	500,000円	—	—	—	
		2022年度	500,000円	500,000円	—	—	—	
急性心筋梗塞	2口	2020年度	489,500円	389,500円	—	—	100,000円	1年目は前期授業料支払済みのため後期授業料と家賃を請求。2年目以降は授業料を請求。(卒業予定年まで毎年請求可能)
		2021年度	500,000円	500,000円	—	—	—	
		2022年度	500,000円	500,000円	—	—	—	
		2023年度	500,000円	500,000円	—	—	—	
くも膜下出血	3口	2019年度	367,900円	267,900円	—	—	100,000円	1年目は後期授業料の全額と家賃を請求。2年目以降は年間授業料と教材費、家賃を請求。(卒業予定年まで毎年請求可能)
		2020年度	658,074円	535,800円	22,274円	—	100,000円	
		2021年度	648,457円	535,800円	12,657円	—	100,000円	
		2022年度	367,900円	267,900円	—	—	100,000円	
左肺腺癌	4口	2019年度	30,840円	—	—	30,840円	—	1年目は授業料支払済みのため通学交通費を請求。2年目以降は授業料と通学交通費を請求。(卒業予定年まで毎年請求可能)
		2020年度	1,000,000円	1,000,000円	—	—	—	
		2021年度	1,000,000円	969,160円	—	30,840円	—	
		2022年度	1,000,000円	1,000,000円	—	—	—	
隣癌	5口	2020年度	1,112,790円	1,070,000円	19,030円	23,760円	—	1年目は学資費用等支払済みのため2年目から授業料、教材費、通学交通費を請求。(卒業予定年まで毎年請求可能)
		2021年度	1,108,402円	1,045,000円	9,152円	54,250円	—	
		2022年度	1,121,820円	1,045,000円	—	76,820円	—	
		2023年度	—	—	—	—	—	

5 突然のトラブルを助けるサービス 学生生活110番

※共済・保険とは別のサービスです。



詳しい保障内容につきましては上記パンフレットでご確認ください。

会費(新規加入)
会費は卒業予定年まで一括払い

4年タイプ ▶ **9,450円**

学生の皆様の様々な悩み・トラブルに対して、相談・各種機関の窓口紹介・トラブル出動サポートを**24時間・365日**提供しています。

一人暮らしの方はもちろん、**実家から通学**の方も、**学生もご家族も**、安心してご利用いただけます。学生生活110番は安心して楽しい学生生活を、入学から卒業までサポートいたします。



サポート内容

トラブル出動サポート

トラブル発生時に
出動するサポートです。

- 水まわり
- カギ
- 自転車
- ガラス
- 自動車
- バイク

生活相談電話サポート

様々な悩みを
相談していただけるサポートです。

- 紛失
- 盗難
- 病院案内
- 就労
- etc.

トラブルは夜間でも数多く発生しています

「学生生活110番」ご利用実績の一例

期間：2022年4月1日~2023年3月31日

区分	出張相談	時間	依頼内容	対応	一般料金	学生生活110番
水まわり	出張	0時41分	浴室の排水詰まりの修理依頼。	ローポンプ作業、トローラー作業、高圧洗浄作業にて解消。	29,700円	無料
水まわり	出張	7時22分	お母様より入電。台所水栓の吐水口から漏水。	カートリッジ交換作業にて解消。	27,275円	9,515円
自転車	出張	16時48分	自転車の後輪タイヤがパンク。修理依頼。	後輪のチューブ交換実施。	3,850円	1,600円
カギ	出張	2時37分	玄関ドアの開錠依頼。	特殊開錠実施。	19,800円	無料
バイク	出張	17時54分	バイクのバッテリー上がりのため、作業依頼。	ジャンピング作業実施。	16,170円	無料
パソコン	相談	20時56分	パソコンがウイルスに感染した。	専門サポートより対応。	—	無料
病院案内	相談	0時39分	心臓が痛い、近隣の病院を教えてください。	自治体の救急対応病院および受診・相談センターをご案内。緊急性が高い場合は、119番への連絡を躊躇されないようご案内。	—	無料
アルバイト	相談	1時59分	大学での勉強に集中したいため、アルバイトを辞めたいと申告したところ代わりを探さないと辞めさせられないと言われてしまった。	専門サポートを通して対応。労働者にその義務はない旨をご説明。念のため雇用時の雇用契約書を確認いただき、メール等記録が残る形での協議をご案内。	—	無料

教科書・教材から食品、文房具まで 生協での決済はオレンジペイをご利用ください

6 お手持ちのスマートフォンで決済 オレンジペイ (生協電子マネー)



■ オレンジペイとは…

教科書・教材代から食品など生協店舗や学内の生協食堂で使える生協限定の電子マネーです。

■ オレンジペイの特徴

- 教科書・教材・食堂の利用がキャッシュレスでスピーディー。
- チャージしたオレンジペイは卒業まで利用できます。現金を気にせずにお会計ができます。
- フェアやキャンペーン時にポイントもついてお得です。
※オレンジペイの利用には大学生協アプリのインストールが必要です。



オレンジペイは、生協のすべての店舗でご利用いただけます。



※電子マネーの残高やポイント残高の払い戻しは行いません。卒業までに使い切ってください。

■ 教科書・教材購入にも利用できます

教科書・教材の販売時期は4月初旬～4月下旬の予定です。販売方法は各キャンパスの生協店舗で異なりますので、今後の生協からの案内を確認してください。詳しくは3月中旬頃に「**新入生応援サイト**」にてご案内いたします。



＜教科書・教材販売について＞

- 大学の教科書は、高校とまとは異なり自分で受講する講義の分を用意する必要があります。
- シラバス等でご自身が用意すべき教科書をよく確認して購入してください。購入後の教科書の返品・交換はできません
- 教科書は、生協の組合員証提示で定価の**10%OFF**で購入できます。教科書購入前に生協へぜひご加入ください。

入学前チャージのおすすめ金額

必要な金額を入学前にチャージ(入金)しておけば、授業に必要な教科書が入学後すぐに購入できます。

- 法大生基本プラン …
- 法大生安心プラン … **30,000円**

※プラン選択画面でチャージ金額の設定ができます。

教科書代の目安

- 文系：22,300円 ● 理系：35,000円
- ※2023年度教科書販売実績から算出

ポイントが残っても生協の購買部や食堂で利用できるの、無駄がありません。



オレンジペイをご利用いただくには
大学生協スマホアプリのインストールと
大学生協電子マネー(pokepay)の
登録が必要です！

詳しくは右記
二次元コード
をご確認ください。



保護者の方へ ミール回数券なら授業日の 昼食代を心配する必要がないので「安心」です

年間を通じて使える食堂の回数券

7 ミール回数券

登校日数に合わせたお得な回数券を提案します。

「スポーツ健康学部」「デザイン工学部」の方はミール回数券を使用する生協食堂が近くにありませんので、お申し込みいただけなくなってまいります。ご了承ください。

■ミール回数券とは…

事前申込制の「生協食堂年間利用券システム(回数券方式)」です。現金の持ち合わせがなくても大学生協アプリで食事ができ、食生活が心配なひとり暮らしの学生はもちろん、昼食を生協で、という自宅生にもおすすめです。

学生も保護者も安心、学食専用の回数券

ミール
600

1日上限**600円**の食事代を**120日**利用できる！

10日分お得!

66,000円

600円×120日=72,000円が

※週3日登校で昼食時に生協食堂を利用することを想定して設定しています。



利用期間 2024年開講日～2025年2月28日(金)

※生協店舗の営業時間は生協のホームページでご確認ください。

■ミール回数券の特徴

- 上限600円までは1日に何度でも利用できます。
- 購買部でも食品のみであればお支払いに利用できます。
※昼食時の利用しきれなかった残額で購買部でお菓子やデザートを購入することができます。
- 食堂の利用履歴を確認することができます。
※保護者の方が専用アプリでお子様の利用履歴や栄養バランスを家で確認することができます。



Point 1

法政大生の食生活をサポート

大学生の乱れがちな食生活。生協食堂が割安でバランスの良い食事をサポートします。

Point 2

毎日の食事を確認できて安心

保護者と利用者は利用履歴をWebで振り返ることができ安心です。自宅生にも好評!

Point 3

事前払いで経済的な回数券

まとめ払いでお得。財布を気にせず1日の上限額の範囲で食事ができます。

※年度内に使い切れなかった残高は翌年度に「オレンジペイ」へ返金(ポイント移行)いたします。



■ミール回数券 利用者の声



法学部 法律学科 1年
小西さん

ミール回数券のメリットを一言で表すと、「速い!」そして「お得!」だと思います。まず速さ。僕の場合、必修科目の英語や第2外国語はほとんどが2限に入って、3限にも授業があります。当然、昼食は2、3限間の昼休みに摂ることになります。この昼休みは学食が相当混みます。そこで役立つのがミール回数券です。バーコードを表示したスマートフォンを端末にかざすのみ。現金でのやり取りより素早く、手軽に会計を済ませられます。昼休みは50分ほどしかないの、この素早さには皆さんも助けられると思います。次にお得さ。学食のメニューは一部のメニューを除き、ほとんどが1日の上限額である600円を下回ります。その差額を、なんと売店で利用できるのです。夏場で飲料が足りないとき、勉強の息抜きとしてお菓子やジュースが欲しいとき、特にこの便利さを実感できるでしょう。ちなみに学食や売店で600円を超過した場合、不足分は同じ生協アプリのオレンジペイにチャージした金額から出されるため、突然現金が必要になる心配はありません。皆さんもミール回数券を活用して、快適でお得に生協を利用しましょう!



メニュー検索はコチラから

生協の食堂は好きなメニューを自分で選ぶカフェテリア方式です。その日の気分にあったセットメニューがくれます。学食メニューの詳細は「学食どっとコープ」でご確認ください。



フェア&企画メニューも盛りたくさん!

毎日食べたい!



■ミール回数券 Q & A

- Q. 1日何回利用できますか?**
A. 1日の利用限度額(600円)までは何度でもご利用いただけます。
- Q. 1日の利用限度額以上を使いたいときは?**
A. 超過分は現金やオレンジペイでご精算いただけます。
- Q. 途中解約で返金は受けられますか?**
A. 原則、使い切りをお願いしております。中途退学や休学などの場合には生協までご相談ください。

生協・共済・保険等 加入手続き方法

加入手続きはWebから

手続きを始める前にチェック!

メールアドレス登録には
@univcoop.or.jp からのメール受信が
必要になります
迷惑メール設定、フィルター設定等をご確認ください。

共済・保険もあわせてお申し込みされる方

2年目以降の共済掛金・保険料の引落口座登録を「Webで登録」される場合は、**金融機関ごとの必要項目を事前に確認**ください

ご利用可能な金融機関については加入Webシステムのなかでご案内しておりますので、そちらをご覧ください。

※引落口座登録は「申込用紙(郵送)」でも行えます。(STEP⑦で選択)

さあ、始めましょう

法政大学生協新生サイトへアクセス
<https://text.univ.coop/puk/START/hosei/>



※【加入Web休止期間】システムメンテナンス等による利用停止期間はサイトトップページにてご案内いたします。

法政大学生協では**法大生基本プラン**での加入をおすすめしております(詳しくはP.4をチェック)

法大生基本プラン
自分の病气やケガだけでなく、他人に迷惑をかけて賠償責任が発生した場合などに備えたプランです。学生総合共済と学生賠償責任保険は全ての新生に加入をおすすめしています。

安心プラン
基本プランに「就学費用保障保険(5口)」と「学生生活110番」を加え、卒業までより安心していただくためのプランとしました。「就学費用保障保険」は扶養者にもしものが起こった場合でも学費等をまかなえる口数でご加入ください。

	ご卒業時に返還請求できます	自宅生		自宅外生	
		法大生基本プラン	安心プラン	法大生基本プラン	安心プラン
P.8 ① 生協加入出資金		25,000円	25,000円	25,000円	25,000円
P.14 ② CO-OP学生総合共済(G1200コース)	1年間の掛金 2年目からは口座振替	14,400円	14,400円	14,400円	14,400円
P.18 ③ 一人暮らし特約なし(19H)	1年間の保険料 2年目からは口座振替	1,800円	1,800円	—	—
P.18 ④ 学生賠償責任保険 一人暮らし特約あり(19HK)	1年間の保険料 2年目からは口座振替	—	—	8,500円	8,500円
P.20 ⑤ 就学費用保障保険(19W) 2028年卒業予定 4年制	1年目の保険料 1口2,600円 2年目からは口座振替	—	(5口) 13,000円	—	(5口) 13,000円
②+③+④ 掛金・保険料計		16,200円	29,200円	22,900円	35,900円
P.21 ⑥ 学生生活110番	4年間の会費	—	9,450円	—	9,450円
P.22 ⑦ 生協電子マネー		30,000円	30,000円	30,000円	30,000円
Webシステム利用料		500円	500円	500円	500円
生協への初年度払込金額		71,700円	94,150円	78,400円	100,850円
P.24 ⑧ ミール回数券		66,000円	66,000円	66,000円	66,000円

※一人暮らしの方で、マンション、アパートで指定された「火災保険」の加入が義務付けられている場合は、「自宅生プラン」のプランでお申し込みください。
※上記プラン以外をご希望の場合は、Webよりプラン内容を変更してお手続きいただくか、生協へお問い合わせください。

STEP.1
ご案内

STEP.2
お申し込み前のご確認

STEP.3
メールアドレス登録

STEP.4
お申込用URLをメールで受信

STEP.5
基本情報入力

STEP.6
加入プラン選択

STEP.7
口座振替登録入力内容確認

STEP.8
初年度のお支払い

GOAL
申込完了!

STEP.1 加入Webシステムご利用上のご注意を確認し
お申し込み前のご確認へ をクリック

STEP.2 同意項目・サイトポリシーを確認し、
各項目にチェック を入れてください

STEP.3 メールアドレスを登録
このメールアドレスへお申込用URLをお送りします。手続きをなさる方のメールアドレスを入力してください。

注意
メールアドレスは新生ご本人のメールアドレスの登録をおすすめしております。
お子様と一緒に手続きください。

STEP.4 メール「メールアドレスの確認とお手続き用URLのお知らせ」が届きます
届いたメールのURLをクリックします。

メール受信後、1時間以内にアクセスしてください

※1時間以内に手続き開始できなかった場合は、[STEP.1] から再度お手続きください。

※手続きを開始してから、登録途中でブラウザを開いたり、一定時間画面操作がされなかった場合、明朝6:00以降に[STEP.1] から再度お手続きいただく場合がございます。

STEP.5 基本情報入力

「加入者情報」「扶養者様情報」を入力します。
扶養者様住所について
契約関係書類の送付先となります。日本国内で、書類を確実に受け取れる住所をご登録ください。扶養者様が海外赴任・単身赴任等の場合も、扶養者様の留守宅等の日本国内住所をご登録ください。

地域生協(コープ)にご加入の方は、加入生協名を入力してください。

STEP.6 加入プラン選択
ご希望のプランをご選択ください。
『基本プラン』『安心プラン』以外をご希望の方は、P.28をご覧ください。

STEP.7 2年目以降の共済掛金・保険料の引き落とし口座登録

CO-OP学生総合共済、学生賠償責任保険、就学費用保障保険をお申し込みの方は、2年目以降の掛金・保険料の引き落とし口座の登録を行います。

ここから先は、各金融機関のサイトへ移動します

各サイトの指示に従い手続きを進めてください。

大学生協では入力された暗証番号・口座残高を取得することはありません。

金融機関でエラーになった場合
●再度口座情報を確認してやり直す。
●郵送手続きをする。

STEP.8 初年度のお支払い

生協出資金、1年目の共済掛金、保険料等の支払方法を「クレジットカード精算」「コンビニ払い」から選択します。

「クレジットカード精算」の場合

クレジットカードの名義人はご扶養者様で構いません。

注意!
●生年月日はカード名義人の生年月日を入力してください。
●有効期限はカード記載の期限を入力してください。
●セキュリティコードはカードに記載されているものと一致しているかご確認ください。

「コンビニ払い」の場合

ご希望のコンビニを選択し、指示に従って進めてください。送信日より6日以内にお支払いください。

※支払い期限を過ぎてしまった場合、お手数ですがSTEP1からやり直してください。前回と同じアドレスでご登録いただけます。

コンビニ払いをご選択の場合は、「法政大学生協お支払い方法のお知らせ」というメールがまず届きます。コンビニでの払込確認後、「法政大生協Web手続き完了のお知らせ」のメールが届きます。

注意!
「法政大学生協お支払い方法のお知らせ」の段階では、まだお手続きは完了していません。
必ず、コンビニで払い込みをお願いいたします。

GOAL! 申込み完了

初年度のお支払い完了(お申し込み)後、Eメールにて、組合員番号、追加申込方法、大学生協アプリ利用方法のご案内をいたしますので、**必ず、ご確認・保存**をお願いいたします。

※生協への加入手続き完了後、忘れずに大学生協アプリの登録をお願いします。

その他注意事項

「加入受付確認証」について
送付されたメール本文中に「加入受付確認証」を表示するためのWebサイトのURLが記載されます。

照合番号は追加加入の際に必要なとなります。お手元にお控えください。

「共済証書」「保険加入者証」の送付について

「共済証書」「保険加入者証」は、お申し込みが完了し内容に不備がなければおおよそ2週間前後で扶養者様住所欄にご記入の住所へお送りします。

加入プランの選択

プランのカスタマイズを希望される方はこちらをご確認ください。

基本プラン・安心プランの選択は、上部をクリックして「選択中」になっていることをご確認ください。

プルダウンが表示されている箇所は「口数の変更」や「追加の有無」を選択できます。

※「基本プラン」「安心プラン」以外をご希望の方は、ここから「カスタムプラン」の一覧に移動し、必要な項目を残し加入内容を変更してお申し込みください。

※「スポーツ健康学部」「デザイン工学部」の方は生協の購買・食堂が近くにございませのでプラン内にあらかじめ「ミール回数券」の項目はありません。

ここをクリックしてカスタムプランへ

生協アプリの登録 / Web加入Q&A

◆大学生協アプリの登録を必ず行ってください

Webからの加入手続きが完了したら、**翌日12時以降** 学生本人のスマートフォンに**大学生協アプリ**(公式)をダウンロードして、サインインすると**組合員証**や**生協電子マネー**が表示されます。食堂の組合員価格や、教科書・書籍の**10%OFF**には組合員証の提示が必要です。忘れずに登録をお願いします。

生協電子マネー(オレンジペイ)をご利用いただくには大学生協スマホアプリのインストールと大学生協電子マネー(pokepay)の登録が必要です!



大学生協アプリ(公式) 組合員認証方法



これで生協組合員証 Get!

大学生協アプリの登録についてエラーなどで登録が完了しない場合には「大学生協アプリのエラー対応について」をご確認ください。こちらでも解消されない場合は生協へお問い合わせください。
※ミール回数券は入学前には金額表示されません。



Web加入 Q & A

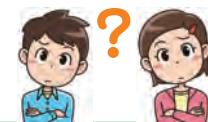

- Q** 手続き中「他のブラウザで登録されたため、ページを表示することができません」とエラーが出た。

A ボタンを複数回押したことで、起こったと考えられます。再起動させたのち、最初から手続きをお願いします。(古いデータが残っている可能性があるため、再起動をお願いします。)
- Q** 2年目以降の共済掛金・保険料引き落としの口座振替手続きが完了したかわからない。

A 口座振替手続きが完了して「収納機関へ通知」を押すと、加入Webシステムの「入力内容確認」の画面が表示されます。この画面が表示されれば、手続きは完了しています。
- Q** コンビニ払いを選択して手続き完了したが、クレジットカード払いに変更したい。

A 現在の登録情報は1週間保持されます。1週間後に未払いの場合、データが自動的に削除されますので、1週間後に最初のメールアドレス登録からやり直してください。もしすぐに手続きをやり直したい場合は、異なるメールアドレスから手続きできます。
- Q** クレジット精算の途中で止まってしまった。もう一度手続きをすると二重払いにならないか不安だ。

A 完了メールが届いていなければ、決済は完了していませんので「二重払い」になることはありません。安心して再手続きをしてください。
- Q** 2年目以降の共済掛金・保険料引き落としの口座振替手続きを2回行ってしまったのではないかと心配だ。

A 2年目以降の共済掛金・保険料の引き落としは、口座登録をたとえ何回行ったとしても、1回の引き落とししか行われません。二重に引き落とされることはありませんのでご安心ください。
- Q** 手続きを完了したが、2年目以降の共済掛金・保険料の振替口座を変更したい。

A Webでの手続きはそのまま、書類(振替口座登録・変更届)にてお手続きいただけます。下記までお電話ください。(こーぷ共済センター 0120-16-9431)

「法政オレンジCAMPUSカード」のご案内

法政オレンジCAMPUSカード／生協組合員カード（※生協加入 手続きが必要です）

法政オレンジCAMPUSカードの詳細は
法政大学ホームページからも確認できます。

法政大学オレンジCAMPUSカード 検索



法政大学
常務理事 小澤 雄司

近年、国が推進するキャッシュレス決済の一つであるクレジットカードは、日常の買い物はもちろん、旅行や留学で外国を訪問する際にも必携となっています。

「法政オレンジCAMPUSカード」は、法政大学に通う学生の皆さんのために用意されるもので、皆さんに便利と安心を同時に提供できるものと考えています。

便利としては、日常の買い物はもちろん、大学内の生協購買書籍部や生協食堂で利用できるほか、インターネットで手軽に支払い明細をご確認いただけますので、支出先なども明確になるでしょう。

安心面では、法政大学に入学して、初めてクレジットカードを持つ方も多いため、利用可能限度額を低く設定し、在学中の年会費無料、国内・海外両行傷害保険も付保しており、極めて充実した内容となっています。

コロナ終息後には、海外留学や旅行などをお考えのご家庭もあるかと思いますが、在学中に見聞を広め、世界の今を知ることはとても有益です。渡航時にクレジットカードは必須であり、信頼のおける「法政オレンジCAMPUSカード」は必携と言えるかもしれません。

新入生のみなさんには、「法政オレンジCAMPUSカード」を上手に活用いただき、快適で楽しいキャンパスライフをおくられるよう願っています。

最後になりましたが、皆さまの充実した学生生活を祈念しております。

「法政オレンジCAMPUSカード」は、キャンパスライフを応援するクレジットカードです。

1月より先着順にカード発行されます。
お早めにお手続きください。



法政大学と三井住友カード株式会社と法政大学生協が提携して発行する、
学生向けのオフィシャルクレジットカードです。

- 利用可能枠を30万円に限定し、国内でのキャッシングの機能がなく、使いすぎを防止し、安全性の高いカードです。(海外キャッシュサービスで現地通貨のご用立ては可能)
- 高額商品の購入や海外旅行の前には、カード会社に申請すれば利用限度額増額が可能です。
- 年会費は在学中一切無料、海外・国内旅行傷害保険が付いています。

生協加入をしたら一緒にお申込みください

「法政オレンジCAMPUSカード」のサービス

学生向けの安心設定

- 年会費は在学中無料
- ご利用可能枠は上限30万円に限定。使いすぎを防止できます。
(※留学などの際は一時的に引き上げることも可能です。カード会社までご連絡ください。)
- 国内でのキャッシング機能はありません。

生協組合員証代わりに

- 学内の生協店舗で、生協組合員証の代わりにカードを提示していただいても、教科書・書籍(定価の10%OFF)をはじめ、資格スクール、運転免許取得等、生協組合員価格でご利用できます。
*生協への加入は必須です。

キャッシュレス決済で便利

- 学内の生協購買部や食堂でも使えるほか、海外・国内のVISA加盟店でもご利用いただけます。
1回、2回払いの手数料はかかりません。

留学・海外旅行の必需品

- VISAブランドのインターナショナルカードだから世界中でご利用できます。現在の海外旅行や留学にはクレジットカードは必需品です。多額の現金を持ち歩くと思わぬトラブルに巻き込まれることも……。カードなら現地通貨への両替の手間や手数料も不要です。

充実の保証サービス

- 海外・国内旅行傷害保険をはじめ、お買い物安心保険(動産総合保険)などの保険サービスが付帯しているので安心です。
※保険金額、付帯条件などの詳細は入会申込書を参照してください。

お申込み方法 お申込みには生協への加入が必須です。

- ①法政大学生協の加入手続きをする。
生協への加入手続き方法は、26～28ページをご覧ください。「法政大学生協新入生応援サイト」からもご覧いただけます。
<https://text.univ.coop/puk/START/hosei/>
- ②「法政オレンジCAMPUS カード」専用オンライン入会サイトからお申込みください。
※現住所は本人確認書類の住所をご入力ください。

オンライン入会サイト

<http://www.smbc-card.com/rd/hosei/>



- ③オンライン入会申込後に、カード会社より「決済口座届兼自署届」が届きます。
同封の書類にご記入の上、本人確認書類のコピーを添えて専用封筒でお送りください。
※お送りいただきました書類は生協で加入確認後、大学よりカード会社へ提出いたします。
- ④三井住友カード(株)による入会審査後、カードをお届けします。
※カードは1月より発行開始となります。カード会社より直接送付されます。
申込書がカード会社へ到着後、発行まで3週間程度かかりますので、お早めの申し込みをお願いいたします。