

法政大学 入学準備カレンダー

生協のイベント、締め切りなどをご紹介します。自分の予定や準備物も書き込んでご利用ください。

日	月	火	水	木	金	土
'21 12/12	13	14	15	16	17	18 Web商品説明会 市ヶ谷 多摩
19	20	21	22	23	24	25
26	27	28	29	30	31	'22 1/1 祝
2	3	4	5	6	7	8 Web商品説明会 市ヶ谷 多摩
9 Web商品説明会 市ヶ谷 多摩	10 祝	11	12	13	14	15
16	17	18	19	20	21	22
23 アカデミックバック 推薦生向け「オンライン 運動講座」締切	24	25	26	27	28	29
30	31 生協・共済加入など 締切 (推薦生など)	2/1	2	3	4	5 Web商品説明会 市ヶ谷 多摩
6	7	8	9	10	11 祝	12
13	14	15	16	17 入学準備説明会 +推薦生の集い 市ヶ谷	18 入学準備説明会 +推薦生の集い 市ヶ谷	19 入学準備説明会 +推薦生の集い 市ヶ谷 多摩
20 入学準備説明会 +推薦生の集い (多摩) Web商品説明会 市ヶ谷	21	22	23 祝	24	25	26
27 Web商品説明会 市ヶ谷 多摩	28 Web商品説明会 市ヶ谷 多摩 生協・共済加入など 締切 (付属から進学の方)	3/1	2	3	4	5
6	7	8	9	10	11	12
13	14	15	16	17	18	19
20	21 生協・共済加入など締切 (一般・一次申込期の方) 祝	22	23	24	25 PCセットなど一次締切	26
27	28	29	30	31	4/1	2 PCセットなど二次締切
3 入学式 生協・共済加入など締切 (一般・二次申込期の方)	4	5	6	7 春学期授業開始	8	9

※上記の新入生向けイベント(赤字)はすべて2021年11月現在の予定です。最新の情報は新入生応援サイトにてお確かめください▶

入学準備チェックリスト

<input type="checkbox"/> 生協加入	<input type="checkbox"/> 学生総合共済の加入	<input type="checkbox"/> 学生賠償責任保険の申し込み	<input type="checkbox"/> 学食パス
<input type="checkbox"/> 就学費用補償保険	<input type="checkbox"/> 学生生活110番	<input type="checkbox"/> オレンジCampusカード	<input type="checkbox"/> Web商品説明会
<input type="checkbox"/> 入学準備説明会	<input type="checkbox"/> 学習用パソコン	<input type="checkbox"/> パソコンスキルアップ講座	<input type="checkbox"/> 語学系辞書コンテンツ
<input type="checkbox"/> アルクアカデミックバック	<input type="checkbox"/> 大学生活スタートアップ講座	<input type="checkbox"/> 英語コミュニケーション講座	<input type="checkbox"/> 入学式用スーツ
<input type="checkbox"/> 住まい探し	<input type="checkbox"/> 新生活用品	<input type="checkbox"/> 引越し	<input type="checkbox"/> 自転車
<input type="checkbox"/> 通信端末	<input type="checkbox"/>	<input type="checkbox"/>	<input type="checkbox"/>
<input type="checkbox"/>	<input type="checkbox"/>	<input type="checkbox"/>	<input type="checkbox"/>
<input type="checkbox"/>	<input type="checkbox"/>	<input type="checkbox"/>	<input type="checkbox"/>



重要

保護者の方と一緒にご覧ください。

大学生生活スタート ガイドブック 2022

市ヶ谷・多摩キャンパス版

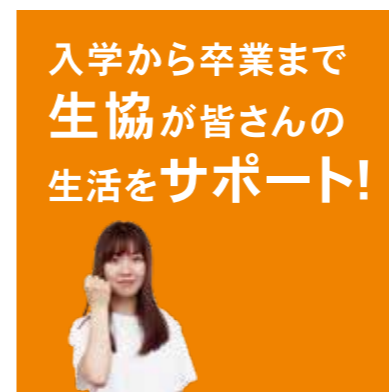

法政大学生生活協同組合

市ヶ谷キャンパス・多摩キャンパス



Webでも入学準備をサポート! オンラインで手続・購入ができます
受験生・新入生応援サイト2022

詳細はこの裏面でご案内しています。ぜひご覧ください。

目次

法政大学生協のご紹介…………… 1
 法政大学 入学準備チェックリスト…………… 2
 Web商品説明会、入学準備説明会のご案内…………… 3
 一人暮らし予定の皆様へ…………… 4

学びの準備

法政大学の情報システムについて…………… 6
 法政大生のパソコンの使い方…………… 7
 現役法政大生が選ぶ 法政大生のためのパソコン…………… 8
 4年間のメーカー保証と動産保険…………… 10
 先輩が教える!“法政大学で使えるようになる”サポート…………… 10
 “生協だからこそできる”アフターサービス…………… 11
 プリンターのご案内…………… 13
 商品ラインナップ (Windowsパソコン/2in1パソコン/Macパソコン)…………… 14
 その他オプションのご案内…………… 18
 語学系辞書コンテンツセット…………… 19
 TOEIC®対策 英語教材・オンライン講座…………… 20
 大学生協Presents 大学生活スタートアップ講座…………… 22
 新入生のための英語コミュニケーション講座…………… 23
 お申し込み方法…………… 24
 新学期商品価格表…………… 25
 教科書のご案内…………… 26

生協のサービス&サポート

運転免許のご案内…………… 28
 資格スクール…………… 30
 市ヶ谷キャンパス生協情報…………… 31
 多摩キャンパス生協情報…………… 32
 生協食堂のご案内…………… 33

◆お問い合わせ先
 法政大学生協生活協同組合
 【市ヶ谷キャンパス】
 市ヶ谷購買書籍部
 TEL 03-3262-1189
 MAIL hosei.ichigaya.s@univ.coop
 【多摩キャンパス】
 多摩購買書籍部 (タマエもん店)
 TEL 042-783-2240
 MAIL hosei.tama.s@univ.coop
 受付時間 11:00~15:00 (土日祝休)



最新情報はWebでチェック!

法政大学生協 新入生

法政大学生協生活協同組合

受験生・新入生応援サイト2022



- 入学準備の最新情報が確認できます
- 生協の各種商品、イベントのお申し込みもこちらから



入学準備情報、生協店舗の様子をお知らせします!

生協購買部Twitterもあわせてフォローしてください!
 ◀市ヶ谷キャンパス ▶ 多摩キャンパス



法政大学生協のご紹介

法政大学生協は、学生・院生・教職員が出し合った出資金で運営されており、組合員の学生生活をサポートするため、組合員の声をもとに書籍・食堂・購買・プレイガイドなどの事業を行っています。生協は一人ひとりの出資と参加で成り立っています。

出資

皆さんの出資金が、生協店舗などの運営資金となります。

出資金 **25,000円 (250口)** をお願いしています

お預かりした出資金は**ご卒業時に返還**いたします。

生協

生協店舗などの事業活動、自主的な組合員活動を通して、勉学・研究・学生生活をサポートします

「こうしてほしい」
組合員さんの要望にお応えしています

「こんな商品をおいてほしいな」
みなさんの声を大切にしています

利用

法政大学生協のサービスを利用したり、生協の企画に参加したりできます。

運営

生協の最高議決機関である「総代会」を開催して、組合員から選出された総代が生協の年間活動予算の決定や役員(理事・監事)の選出を行います。

組合員が利用できるサービス

書籍が**10%割引**

10%OFF

文房具が**20%割引**

20%OFF

学生総合共済・学生向け保険の加入



生協食堂のみで使える電子マネー「学食パス」



生協提携の自動車教習所(通学・合宿)のお申し込みが**組合員割引**



生協提携の資格スクールのお申し込みが**組合員割引**(または特典付き)



大学生協**オリジナル旅行プラン**の利用

※2021年度はコロナ禍のため販売がありませんでした



生協加入についてはパンフレット『生協加入のご案内』をご覧ください。



法政大学 入学準備チェックリスト

Web商品説明会、入学準備説明会のご案内



『生協加入のご案内』でご確認いただけるもの

<input type="checkbox"/> 生協加入		<input type="checkbox"/> 学生総合共済	
<input type="checkbox"/> 学生賠償責任保険 (一人暮らし特約付き・なし)		<input type="checkbox"/> 学食パス	
<input type="checkbox"/> 就学費用補償保険		<input type="checkbox"/> 学生生活110番	
<input type="checkbox"/> オレンジCampusカード ※随時受付		お申し込み締切 オレンジCampusカードを除き、共通 推薦等合格の方 1/31(月) 付属高校から進学の方 2/28(月) 一般合格一次申込期日の方 3/21(月) 二次申込期日の方 4/3(日)	



このパンフレットでご確認いただけるもの

<input type="checkbox"/> Web商品説明会 お申し込み締切 開催2日前まで		<input type="checkbox"/> 入学準備説明会 (同時開催：推薦生の集い) お申し込み締切 開催1週間前まで	
<input type="checkbox"/> 学習用パソコン お申し込み締切 一次締切 3/25(金) 二次締切 4/2(土)		<input type="checkbox"/> パソコンスキルアップ講座 お申し込み締切 一次締切 3/25(金) 二次締切 4/2(土)	
<input type="checkbox"/> 語学系辞書コンテンツセット お申し込み締切 一次締切 3/25(金) 二次締切 4/2(土)		<input type="checkbox"/> アルクアカデミックパック お申し込み締切 P20・21をご覧ください	
<input type="checkbox"/> 大学生活スタートアップ講座 お申し込み締切 P22をご覧ください		<input type="checkbox"/> 英語コミュニケーション講座 お申し込み締切 4/11(月)	
<input type="checkbox"/> 教科書購入 ※詳細は3月中旬ごろご案内予定		<input type="checkbox"/> 自動車教習所	
<input type="checkbox"/> 資格スクール		<input type="checkbox"/> 各キャンパス情報	



同封しているチラシ・冊子でご案内しているもの 各チラシ・冊子をご覧ください

一人暮らしを予定されている方

<input type="checkbox"/> 引っ越し	<input type="checkbox"/> 新生活用品	<input type="checkbox"/> 住まい探し
<input type="checkbox"/> 自転車	<input type="checkbox"/> NHK受信契約手続き	<input type="checkbox"/> 通信端末
<input type="checkbox"/> 入学式用スーツ		

P4をご覧ください

Web商品説明会 事前予約制 オンライン開催

この冊子に掲載しているパソコンセット、オンライン講座などの商品、サービスを法政大学の現役学生がご紹介します。

- 生協が提案する商品、サービスのご紹介
- 各種お申込方法のご案内
- オンライン学生相談会
- キャンパス情報

※3月以降の実施形態や日程につきましては、後日「新入生応援サイト」にてご案内します。
※日程や実施時間の変更がある場合、「新入生応援サイト」にてお知らせします。



スケジュール

	2021 12/18 土	2022 1/8 土	2022 1/9 日	2022 2/5 土	2022 2/20 日	2022 2/27 日	2022 2/28 月	2022 3月
市ヶ谷キャンパス ①10:30~12:00 ②13:30~15:00	○	○	○	○	○	○	○	
多摩キャンパス ①10:30~12:00 ②13:30~15:00	○	○	○	○		○	○	サイトにてお確かめください

入学準備説明会+推薦生の集い 事前予約制 オンライン開催



「大学に合格はしたけど、何をしようかわからない」「法政大の学生は普段どのような生活をしているのだろうか?」「授業ってどのように受けているのかな?」……

そんな不安を解消するため、新入生や保護者の皆さんを対象とした「入学準備説明会」を開催します!

生協学生委員会主催の「推薦生の集い」も同日開催。こちらは学生同士の交流会です。

※3月以降の実施形態や日程につきましては、後日「新入生応援サイト」にてご案内します。
※日程や実施時間の変更がある場合、「新入生応援サイト」にてお知らせします。



スケジュール

市ヶ谷キャンパス			多摩キャンパス		2022 3月
2022 2/17 木	2022 2/18 金	2022 2/19 土	2022 2/19 土	2022 2/20 日	

※学部によってご参加いただける日程が異なります。

ぜひご参加ください!



お申し込み方法、実施の詳細については、「受験生・新入生応援サイト」をご覧ください。



一人暮らし予定の皆様へ

一人暮らしを予定されている方向けの生協のサービスをご紹介します。
詳しくは同封のチラシ、パンフレットをご確認ください。

アパート マンション 学生会館

大学生協事業連合 東京地区経済の不動産会社 学生会館のご案内です。

お問い合わせ先
URL: <https://www.univroom.com/>
TEL: 03-6380-9499

法政大学生協の住まい探しパンフレット

紹介状	
大学名	法政大学
お名前	
住所	



生協の住まい探し

生協提携の不動産仲介業者をご紹介します。図書カードプレゼントや仲介手数料割引など生協特典があります。

Debut! Good Single Life Support Magazine

UNIV. 大学生協事業連合

ユーザーの声を反映した Debut! オリジナルの商品が盛りだくさん!

学生ひとり暮らし 新生活用品カタログ

家電4年間無料保証
まとめ買いセット価格
お手頃価格家電
送料無料で送料



新生活用品カタログ

- ①9,800円以上のご注文で全国送料無料
- ②家具家電設置サポート
- ③家電4年間無料保証(対象商品のみ)

引越ガイド 新入生・卒業生のみなさんのための

一人暮らしを始めるあなた 春から社会人となるあなた

2021年9月~2022年9月

お気に入りの家具の運び屋だけ感じる 単身パック

大学生協ホームページからのお申し込みもOK!

3月~4月上旬は引越最繁忙シーズン! 一番は「先手必勝」! 予約は早い者勝ちです。



引っ越しガイド

大学生協を通じて申し込むと割引などの特典があります。

自転車販売(ダイワサイクル)

DAIWA CYCLESでお得なクーポンが使える!

出張修理 電話一本で現場まで!

90分以内 2,000円以上

5,000円以上 8,300円以上



自転車販売(ダイワサイクル) 割引クーポン付きのチラシを同封しています。

NHK受信手続き

家族割引のお申込みができます。同封の申し込み用紙でのお手続きが必要です。

NHK放送受信契約手続きのご案内

ご契約にあたって

お申し込み内容

ご契約種類について

家族割引について

お支払について

0570-077-077

学びの準備



お世話になってます！



大学の情報・授業の情報は大学ポータルサイト「Hoppii」から



● 学習支援システム

授業のレジュメや課題などを確認します。



● Web掲示板

大学や学部からの情報を確認します。



● 情報システム

履修登録や成績を確認することができます

● Webシラバス

授業の内容や成績評価など、履修するために必要な情報について確認ができます。

● 法政大学Gmail

● 大学HPの各種リンク など

法政大学の学生は、パソコンやスマートフォンでこれらのシステムを利用しながら大学生活を過ごしています。

特に授業期間中、日々確認するのが学習支援システム、Web掲示板、授業や生活に必要な情報はこの2つから入手しています。



大学在学中に使用できるソフトウェア、サービス

- Microsoft Office (Word, Excel, PowerPointなど)
- Zoom
- Cisco Webex
- Google Classroom
- 法政大学専用Gmail
- 学内無線LAN (hosei-wifi)

70%を超える人が授業で1日平均1時間以上パソコンを使うと回答しています。オンライン授業となつて、パソコンの使用頻度は大きく増えることになりました。



Q. (授業期間中) パソコンは授業で週何時間くらい使用していますか? (2020年アンケートより)

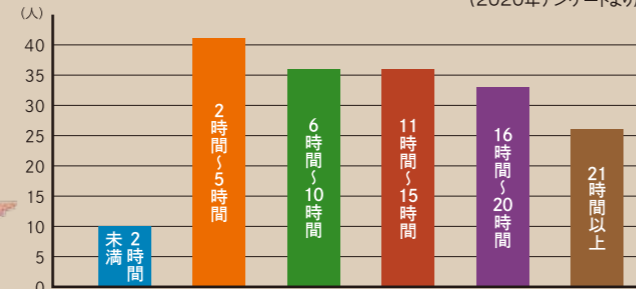

法政大学生に聞いてみた!

「オンライン授業」と「対面授業」の学習環境の比較

	対面授業	オンライン授業
実施形式	大学の教室で授業を受ける	●動画配信するオンデマンド授業 ●Zoomなどを使い、リアルタイムで授業を配信するハイフレックス型授業 など
使用するもの	教科書、ノート、その他電子辞書や電卓など先生に指示されたもの	対面授業で使用するものに加え、パソコンの使用は必須、授業で使用するソフトはZoomやGoogle Classroom、Cisco Webexなど多岐にわたる
パソコンの使い方	レポートや課題制作のためだけに使うため、授業中の使用頻度はあまり高くない	授業を受けるために必要なので、対面授業で使っていた頃より使用頻度は大きく増える
ノートの取り方	●ノートやルーズリーフで管理 ●レジュメに直接書き込みが多い	レジュメがデータで配信されるようになったため、 ●レジュメを印刷して直接書き込み ●デジタルペンを使用してデータに書き込みなど、ノートの管理方法の選択肢が大きく増えた

*2021年11月現在、オンラインと対面を併用して授業が行われており、2022年度の授業実施方針は発表されていません。

法政大学より、学習用ノートPC (文系学部) および自宅での通信環境準備のお願い (抜粋)

(a) ノートパソコンまたはタブレット型パソコン

● キーボード、カメラ、マイク付きを推奨、セキュリティ対策済みのこと

● 無線LAN IEEE802.11 n / ac に対応

● バッテリー駆動時間カタログ値10時間以上を推奨

● OS Microsoft Windows、ブラウザMicrosoft Edge推奨

● 配信動画が円滑に視聴可能なもの

(b) 自宅のインターネット接続環境

● 動画が快適に視聴できる通信速度 (実測値で最低10Mbps以上)

● 通信容量30GB 以上を推奨 (従量制限がある場合)

● スマホのテザリングなどによる通信では、通信量が膨大になり、通信制限がかかったり、料金が高額になったりする場合がありますので、光ファイバーやWi-Fiなどのインターネット環境を推奨します。



オンライン授業を受けるために必要なパソコンとは?

- ① 時間割の都合上、「大学に来てオンライン授業を受ける」という機会ができる
→ バッテリーの長時間駆動が必須、大学にパソコンを持ち込むので軽量、そして耐久性にも優れているパソコン
- ② オンライン授業中はZoomなどのソフトと一緒に他のソフトを起動させたり、複数タスクを同時並行で行うことが多い
→ マルチタスクを十分にこなせる高性能なパソコン
- ③ パソコンを大学に持ち運ぶ頻度が大きく増えるため、故障や破損のリスクが高まる
→ パソコンの「万が一」の保証やサポートが充実しているパソコン

大学でオンライン授業を受けるときはイヤホンは必需品!



パソコンを見続けるので、目の疲労対策はしたほうがいいよ!



先輩の声 経済学部国際経済学科新3年 市川莉帆さん

私の学年は授業形態が入学した時からオンライン形式だったので、1年生の頃からZoomで授業を受けたり、課題を学習支援システムで提出したりするためにパソコンが活躍しています!

また、私はノートをとる時にノートアプリ(OneNoteがオススメです)を使う事が多いですが、ノートを取ったり印刷したレジュメを保存している人もいます。

自分に合った授業の受け方を見つけましょう!



同じ授業を受けている友人と一緒にオンライン授業を受けることもあります。

現役法政大生が選ぶ

法政大生のためのパソコン



法政大学生のパソコン選び「4つのポイント」

1 軽量、堅牢性、そして長時間駆動

法政大生はパソコンをキャンパスに持ち運んで使う機会が多いため、軽量で耐久性に優れていることが重要です。また、キャンパス内には使用できる電源が多くはありません。充電せずに長時間使えることも大切です。

3 高性能な最新機種

4年間自分のパソコンを使い続けられるように、最新機種を用意しましょう。また、オンライン授業で複数アプリを同時に使うことも多いため、性能は高いほど便利です。

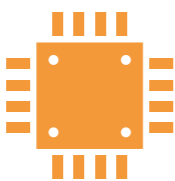

2 4年間の保証とサポート

パソコンの持ち運びには故障や破損のリスクが伴います。万が一のときにもサポートが充実したものがよいでしょう。



4 Office非搭載の機種

法政大学では、在学期間中無料でOfficeソフトが使用できます。Office非搭載のパソコンで大丈夫です！



現役学生が新入生向けパソコンを選定

新入生向けに販売するパソコンの本体は、先輩の学生が各メーカーの機種についての勉強会を行い、実際の提案機種を触りながら選んでいます。自分たちのパソコンの使い方について考えながら、実際にパソコンを手にとってみて「このパソコンのカメラがキレイ」、「この機能欲しかった！」などと意見を交わし、機種を選定を行いました。



「これ使いやすいわね！」

※感染症対策を十分対策を取った上で選定会を実施しています。

新入生向けに生協で販売するパソコン3機種が決定！

持ち運びが軽くてバッテリーが約1日持ちます。オンラインで授業をやるときにカメラを塞げるのは、誤って画面オンにしたときに慌てなくて済むのでいいと思います。

カメラが外側と内側にあるし、タブレットとして持ち運びによさそう。タッチパネルの使用もでき、画面がキレイ！

自信をもってオススメできる3機種です！



dynabook GCXシリーズ



Microsoft Surface Pro8



Apple Macbook Air



生協のパソコンセットは必要なものがそろっています

1 法政大生の使い方に適した性能

持ち運びに適した**軽量**、**堅牢性**を備え、かつ**稼働時間も十分な機種**を選びました。もちろん、**Officeの搭載はしていない最新モデル**です。

軽量

堅牢



長時間駆動

2 万が一のときにも安心の4年間メーカー保証&動産保険

パソコンのメーカー保証期間は通常1年ですが、大学生協で販売するモデルに限り特別に、メーカー保証が**4年間**に延長されています。使用している際の不具合や故障に対してはメーカー保証が適用され、無償で修理することができます。

しかし、修理に来られる方の半分以上は「パソコンを落とした」「イヤホンを挟んでしまった」「飲み物をこぼしてしまった」など、過失による破損や故障です。通常、これらの故障についてはメーカー保証の期間内であっても有償での修理になってしまいますが、生協のパソコンは**動産保険**がついているため、一定の免責金のみの負担で修理することが可能です。(→P10)

安心

4年間のメーカー保証

動産保険

3 購入後“法政大学で使えるようになる”無料サポート付き

購入者限定で、下記のサポートが受けられます(サポート方法については、動画配信または対面での講習会を計画しています)。(→P11)

- セットアップ(初期設定)
 - Officeインストール
 - 大学無線LANの接続方法、大学情報システム、Hoppiiの使い方
- さらにオプションとして、Officeソフトを使ってレポートやプレゼン作成の方法などを先輩から学べる**パソコンスキルアップ講座**もご用意しています。(→P11)



4 大学内にある“生協だからこそできる”アフターサービス

[3]以外にも以下のような**学内にある生協ならではのアフターサービス**が受けられます。(→P12)

- パソコンについての問い合わせ・ご相談に学内の生協のお店でお応えします
- 修理期間中の無料代替機貸出
- 夜間や土日祝日も利用可能な無料電話サポートが1年間
- 年1回実施の無料パソコン点検会

さらに、有料の**プレミアムサポートパック**をオプションでご購入いただくと、サポートをより充実させることができます。(→P12)



5 必要な付属品もセットに

購入されるパソコンセットには、**パソコンバッグ**がセットになっています。また、オプションとして**複合機**(→P13)、**辞書(電子書籍版)**(→P19)、**通信端末**(→同封冊子)のお申し込みも可能です。



大学生協と他のお店との違いは？

	本体メーカー保証	動産保険	セットアップサポート	修理中の代替機貸出	無料電話サポート	パソコン点検会	相談窓口
家電量販店など	1年 <small>過払金返還可能</small>	なし	有料	なし	なし	なし	購入店舗
大学生協	4年間	4年間	無料	あり	1年間	あり	生協店舗

法政大学生の生活を知っている大学生協だからこそ、必要なものをすべてセットにして販売しています。



4年間のメーカー保証と動産保険

4年間の安心を支える2つの「保障」

4年間の メーカー保証

自然故障に対する保証です

生協推薦パソコンだからこそ実現したメーカー4年保証です。パソコンは精密機器なので、正しい使い方をしていても故障してしまうことがあります。4年間、自然故障なら何回でも無償で修理に出すことができます。



4年間の 動産保険

QG-Careアカデミック版

不注意によりパソコンを壊してしまったときの保障です

ユーザーの不注意による故障にはメーカー保証は適用されませんが、大学生協オリジナルパソコンには、5,000円の自己負担金で修理が受けられる動産保険が含まれます。修理が難しい全損扱いの場合は、再購入のための補助もあります。

事例① 社会学部1年 Sさん
パソコンにお茶をこぼしてしまい、キーボードが反応しなくなった。



→アップカー交換
通常修理費用89,100円 ⇒ **自己負担金 5,000円**

事例② 社会学部1年 Tさん
画面とキーボードの間に物を挟んでしまい、画面が映らなくなった。



→液晶パネル交換
通常修理費用51,477円 ⇒ **自己負担金 5,000円**

年間修理限度額および再購入補助額

1年目	2年目	3年目	4年目
15万円	12万円	10万円	6万円

※修理費用が限度額を超える場合は、その差額に5,000円を加算した額が自己負担金になります。

動産保険で対応できないもの

- 対象のパソコンの現物が確認できない損害（罹災証明書などの公的証明書による確認を要する場合があります）
- 噴火、地震、台風による洪水などの自然災害による損害
- 紛失、置き忘れ、放置による損害
- 戦争、内乱、暴動、テロによる損害
- 核燃料物質の放射性・爆発性による損害
- 詐欺、横領による損害
- 第三者に対し賠償請求が可能である損害
- 補償開始時すでに発生していた故障、破損、水濡れ
- ソフトウェアのインストールによる損害
- パソコンの機能および使用に影響のない損害
- データ、ソフトウェアの消失および損失
- 海外からの送料
- ACアダプターケーブルなど付属品の故障、バッテリーの経年劣化、ソフトウェア起因の損害など



先輩の体験談 文学部史学科2年 矢部貴子さん

USBメモリを挿した状態でパソコンを落としてしまい、USBの差込口が壊れてしまいました。そこで学内にある生協店舗へ持っていきましたが3週間ほどで修理が完了しました。ちょうどテスト期間中の修理でしたが、修理の間は代替機を借りることができたので乗り越えることができ、また修理代金も生協の保険のおかげで5,000円の免責金だけで済みました。

比べてわかる！一般的なパソコン保証と生協の保証の違い

	保証年数				保証対象					
	1年目	2年目	3年目	4年目	自然故障	破 損	水 濡 れ	火災・落雷	盗 難	海外での故障
一般モデル	←→				○	×	×	×	×	×
生協オリジナルパソコン	←→				○	○	○	△*	△*	○**

*Surface Pro8 (→P16) は保証の対象外です。 **修理は日本国内で行います。

先輩が教える!

"法政大学で使えるようになる"サポート



私たち現役学生が、パソコンの初期設定から法政大学のポータルサイト「Hoppii」など情報システムの利用方法までの3つのステップを、学生目線でわかりやすく解説します！

STEP 1

パソコンのセットアップ (初期設定)

パソコンを1からセットアップすることは初めてという人がほとんど。初めてパソコンの電源を入れるところから、パソコンのセキュリティまで自分自身で設定できるようサポートいたします。

※2021年度はご注文の方限定で各設定の手順を撮影した動画を配信しました。



STEP 2

法政大専用Officeソフトウェアのインストール

法政大生は、Microsoft Officeソフト (Word, Excel, PowerPoint, Access, Publisher, Outlook) が無料でお使いいただけます。インストールは入学後大学のメールアドレスが配布された後に行えます。

生協のオリジナルパソコン購入者限定で、入学後にOfficeインストールのサポートを行います。

※2021年度は動画配信・マニュアル配布にてサポートいたしましたが、今年度は先輩が講師となり、対面を実施できるよう調整中です。



STEP 3

学内無線LANの接続方法、学習支援システムとHoppiiの使い方

授業期間中は毎日見ると言っても過言ではない、法政大学の「学習支援システム」とポータルサイト「Hoppii」の使い方や活用方法を先輩が紹介します！

※2021年度は動画配信・マニュアル配布にてサポートいたしましたが、今年度は先輩が講師となり、対面を実施できるよう調整中です。



+ オプション パソコンスキルアップ講座 (全7回)



先輩の経験を元に「大学生のレポート、プレゼンの作り方」を学べます

先輩が講師になって、Officeソフト (Word, Excel, PowerPoint) の操作方法を学ぶことが出来る講座です。ただレポートやプレゼン資料を作るだけではなく、先輩が「できなくて苦労した」「やってみて便利だった」使い方と合わせて、大学生として「ちょっと便利にパソコンが使える」スキルを学べます。

履修登録が終わり、授業も落ち着いた5月から、全7回の講座です。

Officeソフトの使い方

先輩オススの使い方

初心者～中級レベル

生協オリジナルパソコンと同時購入
オプション価格 (税込)

20,000円

生協オリジナルパソコン未購入者
単体価格 (税込)

28,000円

「パソコンスキルアップ講座」の内容につきましては、P18でさらに詳しくご覧いただけます

"生協だからこそできる"アフターサービス

生協の店頭窓口で修理・相談受付

パソコンの修理受付は、学内にある生協店舗で受け付けています。修理だけではなく、学内でパソコンを使用中にトラブルが生じたときのご相談も承ります。

近くに相談できる窓口があるので、安心してパソコンをお使いいただけます。



修理期間中の無料代替機貸出サービス

修理期間中はパソコンをお預かりすることになり、お渡しまでに約2~4週間かかります。そのため、一時的にお手元にパソコンがなくなってしまいます。

生協では、修理期間中の学びを止めないために、代替機を無料で貸し出しています。



365日、夜間も対応! 1年間無料電話サポート

夜にパソコンを使っていてトラブルが起きた際、生協のお店も閉店していて相談できない!

そんなときは無料電話サポートをご利用ください。年末年始を含め、土日祝日もご利用いただけます。

【電話サポート受付期間】2022年1月~2023年3月

【受付時間】10:00~23:00

ご相談内容の例

- Windowsログインパスワードを設定したい
- Zoomの音声がかんこえない
- インターネット接続できなくなった
- 画面が真っ暗になって操作できなくなった



無料パソコン点検会

生協では無料パソコン点検会を実施しています。

お持ちのパソコンの健康診断ということで、メーカーの担当者が皆さんのパソコンの点検を行います。

【点検会の内容】パソコンの動作診断/機器の清掃/長く使い続けるためのアドバイス

※コロナウイルス感染状況により、実施方法が変更になる可能性があります。



+ オプション パソコンプレミアムサポートパック

さらに安心してパソコンを使い続けられるように

パソコンに万が一のことがあった場合、生協を通じてパソコン修理を行います。パソコンの持ち運びが増え、破損の割合が増えてきており、オンライン授業で大学に来る機会も減ってしまいました。

そこで、生協はプレミアムサポートパックをご用意しました。破損時に支払う自己負担金5,000円を年1回、修理時のパソコン往復送料を年1回、生協が負担します。

さらに店頭の充電サポートや各種アダプタも無料で貸し出します。



修理時のご自宅⇄生協のパソコン送料
1往復分/年を
生協が負担



破損の場合の自己負担金
5,000円/年を
生協が負担



店頭充電サービス

各種アダプタ貸し出し

生協オリジナルパソコンと同時購入
オプション価格 (税込)

4年間 10,000円

プリンターのご案内

オンライン授業で欠かせないプリンター

オンライン授業では、授業のレジュメは紙で配布されることなく、データで配信されます。授業前にそのデータをダウンロードして、自分自身で印刷して授業を受けることになります。そのため、プリンターの重要性が非常に高まっています。

プリンターも、パソコンと同様に学生が自分たちの使い方をもとに機種選定をしています。



brother DCP-J914N

- プリンター機能 (L版~A4まで印刷可)
- コピー機能
- 無線LAN機能
- スキャナー機能
- ADF (自動紙送り装置) 付き
- ダイレクトプリント

主な仕様

- 液晶ディスプレイ: 2.7型タッチパネル液晶
- 印刷速度: A4モノクロ17/分、カラー枚/分
- インターフェイス対応: Hi-Speed USB 2.0、無線LAN
- 対応インク: LC411シリーズ (A4モノクロ375枚、カラー500枚)
- 外形寸法 (横幅×奥行き×高さ): 400×343×172mm (突起部を除く)
- 質量 (インクカートリッジ含む): 約8.0kg
- メーカー保証: 1年 (2~4年は修理代金割引)

カンタン操作&充実の多機能



- ADF (自動紙送り装置) 搭載でスキャンもコピーもスムーズ (①)
- インクも用紙も前面で補充できるので、コンパクトにつかえる! (②)

修理時のピックアップ送料4年間無料

修理の際のプリンターお引き取り、お届けが無料になります。



brother DCP-J914N
単体購入価格 (税込)

13,200円

- 生協オリジナルパソコンのプリンターセット価格は各パソコンのページをご覧ください (プリンターセット価格での販売はオリジナルパソコンと同時購入の場合に限りです)。
- お届けは3月下旬~4月ごろを予定しております。



法政大生のための 生協オリジナル パソコン

ベーシックモデル



dynabook GCXシリーズ

初心者におすすめのオーソドックスなコンパチブルタイプのパソコンです。量販店ではほとんど販売されていないメモリ16GBのハイスペックながらも軽さ、堅牢性、長時間駆動を実現した安心のモデルです。



①Thunderbolt™ 4 (USB4™ Type-C) コネクタ×2 ②HDMI®出力端子 ③USB3.1 (Gen1) コネクタ
④マイク入力/ヘッドホン出力端子



⑤microSDカードスロット ⑥USB3.1 (Gen1) コネクタ ⑦LANコネクタ ⑧セキュリティロック・スロット

充実のインターフェース

フラットモードは打ち合わせに便利

大きさは
A4用紙
1枚分!



高性能Core i7 & メモリ16GB搭載

軽量888g

薄さ17.9mm

長時間駆動24時間

頑丈MIL規格クリア

オンライン授業での「困った」を解消する機能も充実!

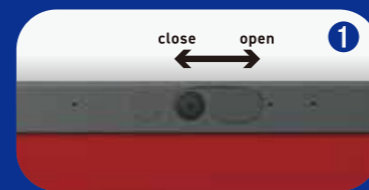

- カメラシャッター搭載 (1)
- ワンタッチでマイクのミュートオン/オフ切替 (2)
- AIノイズキャンセリング機能……話す側、聞く側の音声どちらのノイズも消去できます
- お急ぎ30分チャージ (急速充電) & PowerDelivery対応

MIL規格準拠試験をクリアした耐久性

dynabook GCXシリーズは、アメリカ国防総省制定「MIL規格 (MIL-STD-810G)」に準拠した、過酷な耐久テスト10項目をクリアしています。

落下 76cm/26方向	温度変化 -20~60℃/6時間	粉じん 6時間	湿度 95%/10日間	高度 4,572m
振動 3方向/1時間 (各軸)	高温 60℃/168時間	衝撃 18回	低温 -20℃	太陽光反射 72時間

主な仕様

- 本体色: オニクスブルー ●OS: Windows 11 Pro 64ビット ●CPU: インテル® Core™ i7-1195G7 ●画面: 13.3インチ FHD
- メモリ: 16GB (8GB×2) ●ストレージ: SSD 256GB ●無線LAN/Bluetooth: Wi-Fi6 (IEEE802.11ax)対応、BTVer5.1 ●LAN: 1000Base-T/100Base-TX/10Base-T ●Webカメラ: あり (顔認証センサー付き) ●主なインターフェース: LAN×1、USB Type-C×2 (Thunderbolt4)、USB3.1×2、HDMI出力端子×1、microSD×1 ●外形寸法: 306.0(幅)×210.0(奥行)×17.9mm



法政大学生協オリジナルパソコンセット【ベーシックモデル】

- パソコン本体 (東芝dynabook GSXシリーズ) ●“法政大学で使えるようになる”サポート
 - メーカー保証4年 ●動産保険4年 ●PCバッグ
- お届け予定 2月中旬以降



DCP-J914N

フルサポートセット

- 生協オリジナルパソコンセット
- +パソコンスキルアップ講座
- +プレミアムサポートパック

215,000円

プリンターなし

プリンターセット

プリンターとパソコンはお届けが別になります。



227,280円

スキルアップ講座セット

- 生協オリジナルパソコンセット
- +パソコンスキルアップ講座

205,000円

217,280円

プレミアムサポートセット

- 生協オリジナルパソコンセット
- +プレミアムサポートパック

195,000円

207,280円

基本セット

- 生協オリジナルパソコンセットのみ

185,000円

197,280円

※価格はすべて税込

法政大生のための 生協オリジナル パソコン

2in1 タブレットモデル



Microsoft Surface Pro 8

パソコンを使いこなせる中～上級者向けのモデル。

タッチ機能やデジタルペンも付属し、レジユメのデータに直接書き込んだり、背面カメラで板書を撮影したりと、デジタルでノート管理をしたい人におススメ。

タイプカバーキーボード、スリムペン2、Microsoft Complete for Business (延長保証) 付属

Core i5 & メモリ8GB搭載

軽量889g (タイプカバー装着時1.18kg)

長時間駆動16時間

主な仕様

●本体色：プラチナ (タイプカバーは黒のみ) ●OS: Windows 11 Pro 64ビット ●CPU: インテル®第11世代 Core™ i5 ●画面: 13インチ(2880×1920ピクセル) ●メモリ: 8GB ●ストレージ: SSD256GB ●無線LAN/Bluetooth: Wi-Fi6 (IEEE802.11ax) 対応, BT Ver5.1 ●Webカメラ: 前面(約500万画素)、背面(約1000万画素) ●主なインターフェース: USB Type-C×2 (Thunderbolt4) ×2 ●重量: 889g (本体のみ)、1.18kg (タイプカバー装着時) ●外形寸法: 287×208×9.3mm (本体のみ)



法政大学生協オリジナルパソコンセット【2in1 タブレットモデル】

- パソコン本体 (Microsoft Surface Pro8)
 - “法政大学で使えるようになる”サポート ●メーカー保証4年
 - Microsoft Complete for Business (延長で保証)
 - PCバッグ
- お届け予定 2月中旬以降

Surfaceの修理について(P10の補償内容とは異なります)
●修理はなく、原則再生品と交換です。
●偶発故障による交換は契約期間中最大2回まで
【保証対象外となるもの】紛失・盗難、バッテリーの劣化、自然災害による故障、偶発的事件による故障

プリンターなし

プリンター (DCP-J914N) セット

プリンターとパソコンはお届けが別になります。

フルサポートセット

245,000円

257,280円

スキルアップ講座セット

235,000円

247,280円

プレミアムサポートセット

225,000円

237,280円

基本セット

215,000円

227,280円

※価格はすべて税込

法政大生のための 生協オリジナル パソコン

PCモデル



Apple MacBook Air 13inch 512GBモデル

以前からMacを使用しており、Macの使い方に慣れている方向けのモデル。

iPhoneと写真やメモデータを共有したり、高精細なディスプレイで画像編集や動画編集などにチャレンジしたい方にオススメ。

Apple M1 (8コアCPU/8コアGPU)

高精彩Retinaディスプレイ

長時間駆動15時間

主な仕様

●本体色：スペースグレイ/ゴールド ●OS: macOS Monterey ●CPU: Apple M1チップ ●画面: 13インチ(2560×1600ピクセル) ●メモリ: 8GB ●ストレージ: SSD 512GB ●無線LAN/Bluetooth: Wi-Fi6 (IEEE802.11ax) 対応 ●Webカメラ: 720p FaceTime HDカメラ ●主なインターフェース: USB4 (Thunderbolt3,USB-C) ×2 ●重量: 1.29kg ●外形寸法: 304.1×212.4×最大16.1mm



法政大学生協オリジナルパソコンセット【Apple PCモデル】

- パソコン本体 (Apple MacBook Air 13inch 512GBモデル)
 - “法政大学で使えるようになる”サポート ●メーカー保証4年 ●動産保険4年
 - PCバッグ
- お届け予定 2月中旬以降



プリンターなし

プリンター (DCP-J914N) セット

プリンターとパソコンはお届けが別になります。

フルサポートセット

205,000円

217,280円

スキルアップ講座セット

195,000円

207,280円

プレミアムサポートセット

185,000円

197,280円

基本セット

175,000円

187,280円

※価格はすべて税込



その他オプションのご案内



パソコンスキルアップ講座

講習会のポイント

- ① 講師は法政大学の先輩! 自分たちの経験を元に講習内容を決めています。
- ② 内容は初心者～中級者向け。パソコンが苦手という人にも安心です。
- ③ 講義だけではなく、受講者同士で交流する機会もあり、友達づくりに繋がります。

パソコンスキルアップ講座内容

第1回 ガイダンス Zoomの使い方、講座の受講方法、アイスブレイキング	第2回 第3回 PowerPoint プレゼン資料作成～発表まで	第4回 第5回 Word レポート作成 基礎～実践まで	第6回 第7回 Excel レポートに必要な表・グラフの作成 関数の使い方
--	---	--------------------------------------	---



先輩の声 現代福祉学部新2年 羽石暖希さん

このPCスキルアップ講座はオンラインで行われましたが、講師の方々にはできるだけわかりやすいように説明してくれましたし、質問の機会もたくさん設けてくれるため質問もしやすくしっかりと内容を理解できました。講師の先輩は明るくて内容もサクサク進んでいきました。講義中にはこれ必要かな?と思ったことも大学でレポートを書いたり資料をまとめたりするときに役に立ったのでとてもおすすめです。



2022年5月～7月(予定)
全7回・1コマ60分
オンライン講座(ZOOM使用)

オプションとしてパソコンと一緒に買うと、とてもお得!

生協オリジナルパソコンと同時購入
オプション価格(税込) **20,000円**
定員 250名

通信端末(モバイルルーターなど)

法政大学生協では、大学が推奨する環境を満たした通信(モバイルルーターなど)を提案しています。詳細につきましては、同封の冊子をご参照ください。

法政大学が推奨する通信環境

【学習用ノートPC(文系学部)および自宅での通信環境準備のお願い(通信部分抜粋)】

(b) 自宅のインターネット接続環境

- 動画が快適に視聴できる通信速度(実測値で最低10Mbps以上)
- 通信容量30GB以上を推奨(従量制限がある場合)
- スマホのテザリングなどによる通信では、通信量が膨大になり、通信制限がかかったり、料金が高額になったりする場合がありますので、光ファイバーやWi-Fiなどのインターネット環境を推奨します。

法政大学生のための
データ通信のご案内
SoftBank Air
Wimax+5G Treméal

【目次】
通信速度
SoftBank Air
Wimax+5G
Treméal

オンライン授業には通信環境は必須です
通信環境の用意のない方はぜひご参考になさってください。

UNIV 法政大学生協生活協同組合



語学系辞書コンテンツセット

Webでつながる辞書



思いついたらどこでもすぐに検索可能

Webが見れる環境なら、すぐに知りたい語句の検索が可能。最初にブックマークしておけば、どこでもすぐに、ネット上のフリー百科事典に頼らず、信頼のある辞典で語句を調べることができます。

PC、タブレット、スマホでも空き容量を気にせず使える

1つのIDでパソコンだけではなくスマホやタブレットでも辞書が引けます。インストールやダウンロード不要なので、容量を気にする必要はありません。

同時には1台の端末のみで動作となります。利用期間は入学から6年間です。

大学生協の電子書籍ビューアと連携します

大学生協の電子書籍ビューアは、全国約40大学の授業で活用されています(最新版ビューアを開発中)。詳しい情報は大学生協のサイトにてご確認ください。



10コンテンツ ベーシックモデル 高等教育に向けた英語学習と論文レポート作成に役立つコンテンツを厳選したセットです

リーダーズ英和辞典 第3版	リーダーズ・プラス	ジーニアス英和大辞典	新和英大辞典 第五版 電子書籍版	日本語コロケーション辞典
オックスフォード現代英英辞典 第10版	オックスフォード類語辞典 第2版	オックスフォード連語辞典	新編英和活用大辞典	大辞林 4.0



語学系辞書コンテンツセット(ベースセット) 価格(税込)

25,000円

必要だけ選択 諸外国語コンテンツ 必要な辞書を必要だけプラスできます

アクセス独和辞典 第3版	ブチ・ロワイヤル仏和辞典 第4版	現代スペイン語辞典(改訂版)	中日辞典 第3版	朝鮮語辞典	プログレッシブロシア語辞典	伊和中辞典 第2版・改訂新版
--------------	------------------	----------------	----------	-------	---------------	----------------

ベースセット+諸外国語辞書
コンテンツ価格(税込) **29,300円** 5月末までの限定価格

※諸外国語辞書コンテンツを単品でご購入されたい場合は4月以降、生協店舗にお問い合わせください。

購入にあたってのご注意

- このセットは6年間期間限定で、Webブラウザ上でネットサービスとして動作する辞書サービス用のコンテンツです。
- インストールやダウンロードは不要です。利用にはネットワーク環境が必要です。同時には1台の端末でのみ動作となります。
- 出版社の意向で、一部機能が制限されているコンテンツがあります。
- 対応ブラウザ: 【Windows】Microsoft Edge最新版、Google Chrome 【Mac, iPad, iPhone】Safari 14 【Android】Google Chrome(改良のため、予告なく変更する場合があります) ● 2022年4月にサービスを開始します。

辞書コンテンツについての詳細は新入生応援サイトをご覧ください



TOEIC®対策

英語教材・オンライン講座



TOEIC® Listening & Readingとは

TOEIC® Listening & Readingは、英語を母国語としない方たち向けの英語コミュニケーション能力試験で、Leading（読み取り）とListening（聞き取り）の項目に分かれています。問題内容はビジネス会話が多く扱われます。就職活動で得点を聞かれ、得点が高いほど有利になることもあります。

法政大学では

- 学部によって、一定以上のスコアを提出すると外国語科目の代わりに単位認定されます。
- 一部の学部で、入学時に英語のクラス分け試験として受験します。
- 年1回、大学主催でTOEICを無料で受験できます（2022年度の実施は未定）。

アルクアカデミックパックについて

就活などでTOEICのスコアが必要とされることもあります。いきなり受験して目標通りのスコアが取れる、ということはほとんどありません。目標スコアを達成するためには、毎日継続して英語学習を行っていく必要があります。

生協では1年生のうちから英語学習を習慣づけてもらうため、アルクの協力のもと、英語学習アカデミックパックを開発しました。

- TOEIC®スターターキット……A5判テキスト7冊+CD3枚、化粧箱入り
- Kit 0…だんだん英語を勉強したくなるBOOK
 - Kit 1…英語学習のトリセツ
 - Kit 2…英語学習モチベーションノート（学習ダイアリー）
 - Kit 3…マンガで分かるTOEIC入門（ミニ模試収録）
 - Kit 4…TOEICトレーニングブック（CD1枚付）
 - Kit 5…TOEIC完全模試（CD1枚付）+解答・解説冊子
 - Kit 6…カウンセリングシート×2（返送用封筒付）
 - Kit 7…7ステップアクティブ・ラーニング（CD1枚付）

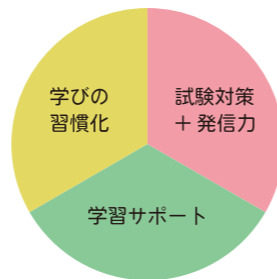

英語学習アカデミックパックは、大学生協とアルクが共同で開発した教材です

アルクは、「英語の生の音」に触れられる音声教材から始まり「英語のアルク」ならではの実践的な語学力を身につける教材の開発を、50年以上にわたって行っています。

現在は通信講座、出版物、研修、留学、eラーニング、Webサービス、デジタルコンテンツなど多数の教材を、乳幼児から大学生、社会人などの一般英語学習者や英語指導者を対象に提供しております。

アルクアカデミックパックの特長

- アルクと大学生協が共同開発した、**大学1年生のための教材**です。
- 1日20～30分、約40日**で英語学習の習慣作りができます。
- TOEIC試験を受験したことがなくても、**受験のコツをつかめます**。
- 専用サポートサイトで**日々の学びを見える化**します。
- 困った時もメールで相談。**専属の学習カウンセラー**がお答えします。
- オンライン連動講座**で、更に学習効果がアップ!



だから推薦生や新入生の皆さんにオススメなんです!

詳しくはこちらで説明動画をご覧ください



先輩の声 文学部英文学科新4年 渡邊拓人さん

TOEICの大きな特徴はビジネスシーンからの出題が多い点です。そのため馴染みのある単語でも、全く違う意味で問われます。なので、TOEICに特化した学習が必要です。

またTOEICを含む資格関連の学習は、時間のある大学2年生までの対策がおすすめです。3年生になるといよいよ就職活動の準備に追われてしまいます。早期の対策によって、TOEICの点数を企業にもアピールすることが出来ます。よって1年生のうちからコツコツ努力していただくことが大切です。大変だと思いますが、英語学習も頑張ってくださいね。

オンライン連動講座も受講できます

「TOEIC®スターターキット」の教材をテキストとして、専門のTOEIC講師が5回の講座を実施します。「将来TOEIC600点～レベルをめざすためのスコアアップトレーニング」と「実践的な英語力」を同時に身につける講座となっています。

講座（集合研修）では、毎回の宿題をベースに実際に英語を口に出すトレーニングも織り込み、TOEICスコアの先にある「使える英語」を身につける実践練習の機会となります。



Zoomを使用します

オンライン講座ではこんなことが学べます!

TOEIC攻略のコツ

パートごとの攻略法

英語学習のコツ

効果的に英語を身につける勉強法

英語学習の習慣づけ

学習スケジュールプラン作成

推薦生向け「オンライン連動講座」

法政大学早期合格者向けの、全5回の凝縮させた講座です。入学前にしっかりと学習ができるように、全5回の凝縮させた講座を作りました。

第1回目（初回）と第5回目（最終回）の講座終了後に先輩学生との交流会を予定しています（参加は任意です）。

推薦生向け「アルクアカデミックパック」+「オンライン連動講座」セット価格（税込） **26,300円**

お申し込み締切 1月23日（日）

推薦生向け スケジュール

	開催日
第1回 交流会	17:00～18:30 18:30～19:00
第2回	17:00～18:30
第3回	17:00～18:30
第4回	17:00～18:30
第5回 交流会	17:00～18:30 18:30～19:00



講座動画付き「スターターキット」

オンライン講座なしで、ご自身で勉強を進めたい方には「TOEIC®スターターキット（講義動画付き）」もご用意しております。1回が約15分、合計約10時間分の講義動画で学習することができます。

「TOEICスターターキット（講義動画付き）」価格（税込） **13,800円**

詳細のご案内やお申し込みの受付はWebにて行っております

お申し込みはこちら



新入生応援サイトでもご案内しています



大学生協 Presents

大学生生活スタートアップ講座

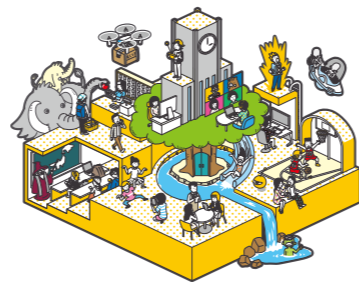

「大学生生活スタートアップ講座」とは?

高校までの授業と違い、大学では「ただ聞いているだけではなく、講義の内容について考え、ディスカッションする」が必要になってきます。「大学生協Presents 大学生生活スタートアップ講座」では一足先にそのスタイルでの学習を体験できます。

◆内容……動画教材による事前学習、オンライン交流セミナー3回(約90分×1回/約60分×2回)、SEQ受診2回と解説

◆日程……詳細は「大学生生活スタートアップ講座公式ウェブサイト」でご確認ください。



ヒトアシ先に 大学を体験できる チャンス!

✓ 大学生生活の
スタートダッシュを決める!

✓ 高校とは違う、大学で
やりたいことを見つける!

✓ 全国の大学生と
友達になれる!

Point 受講で得られる3つのポイント!

入学前に大学の雰囲気を楽しみながら体験できる!

大学生活をどう過ごすか目標ができる!

同じ境遇の友達ができる!

Curriculum 動画教材とオンラインセッションを組み合わせたアクティブ・ラーニング形式



①プロの講師による動画教材
やりたいことが見つからない、自分には何が合うのか分からない、といった不安を「プロのカウンセラーによる動画教材」と「自己分析」で解消!

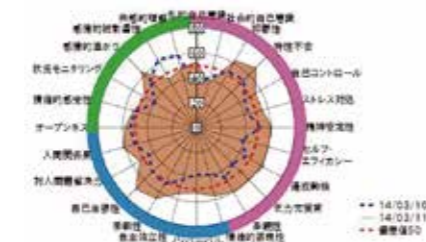

②自己分析ツールで自分を知る
有料の自己分析ツール (SEQ) を受診することで、自身の強みと課題を知り今の自分を客観的に見つめます。
※SEQ の受診料は受講料に含まれています。



③全国の新生とつながる
自分のワークシートと先輩の体験談をもとに新生同士で90分のグループセッションを行い、「大学生活でやりたいこと」「できること」を話し合います。



先輩の声 経済学部現代ビジネス学科新3年 重高令奈さん

私がスタートアップ講座をオススメする理由は2点あります。
1点目は、自分の行動特性を把握した上で、在学期間を含む将来についての目標が考えられる点です。講座前は、自分の弱みばかりに目を向けていましたが、意外な強みがあることを知り、広い視野でかつ客観的に目標を考えられるようになりました。
2点目は、同じ悩みを持つ同級生と交流ができる点です。大学生活を送る上での目標が決まらずにいることに、不安や焦りを感じていましたが、自分1人だけが悩んでいるわけではないと知り、気持ちが軽くなりました。また、教材のビデオは項目ごとに分かれているため、集中力を切らさずに視聴することができます。

「大学生協Presents 大学生生活スタートアップ講座」受講料 (税込・SEQ受診料含む)

9,000円

講座の開始日はご自身の予定に合わせて選ぶことができます(日程一覧は「新入生応援サイト」をご覧ください)。お申し込みはDay1開始日の14日前までお願いいたします。

講座のお申し込み方法など、詳細は新入生応援サイトをご覧ください



新入生のための 英語コミュニケーション講座

受験英語がコミュニケーション英語へ変わります!

「新入生のための英語コミュニケーション講座 online」は、海外旅行や研修・留学へ行けるようになるまでに英語による異文化間コミュニケーション力を磨いておく講座です。

今必要なのは、英語知識のInputではなくて、使う場面をたくさんつくるOutput。英語によるコミュニケーションや表現の違いを学び、英会話でよく話題にのぼる「自分のこと」も話せるようにします。カリキュラムはすべてTOEICの各Partに対応。1年間しっかり参加すればTOEIC対策も万全です。

講座はZoomを用いた双方向オンライン形式で行い、クラスやグループでは全国の大学の新生と一緒になります。大学の枠を超えた友人をつくるチャンスです。



コミュニケーション力が身につく3+1のポイント

POINT 1 「聞くだけ」オンラインのイメージを覆す圧倒的なOutput

この講座ではパソコンの前に座って先生の話だけを聞いてるだけ、という時間はほとんどありません。講座の中では、話す時間が49%・聞く時間が29%と会話でのコミュニケーションのための時間がほとんど。オンラインのイメージを覆すアクティブなオンライン講座です。
しかも後期からはAll English。今ある英語力を最大限に使いこなしてコミュニケーションをとっていく、という実際の場面と同じ実践的なスキルとマインドが身につきます。

講座の中での
英語4技能のバランス

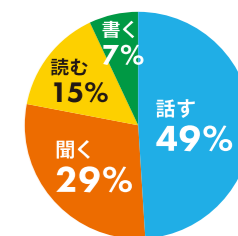

POINT 2 日本人の英語学習を知り尽くした講師による「学ぶ」「使う」のバランスのとれたカリキュラム

講座は、講師による「講師クラス」と、先輩リーダーによる「リーダークラス」で構成されます。講師クラスで学び・練習したことを、リーダークラスで楽しく試し・自分のものにしていきます。
この講座独自のQuick Response Programに基づいて、日本人講師だからできるスピード処理能力や異文化間理解の力をスムーズに身につけてさせていきます。

POINT 3 先輩リーダーによる継続的なサポートで安心

受講生はホームグループに所属しながら学びます。ホームグループには先輩リーダーがつき、講座期間中継続的にサポートを行います。講座のことや英語学習の経験、将来のことやお互いの大学のことなど、何でも気軽に相談できます。
リーダークラスはこの先輩リーダーが運営します。もともと英語が得意だった先輩ばかりではなく、新入生のみならずと同じように大学に入ってからコミュニケーション英語のトレーニングを始めています。身近なお手本として先輩からも学べるがたくさんあります。

POINT +1 学んだ英語を実際に試す場があります

海外留学や語学研修に行けなくても、学んだ英語を実地で試す場がここにはあります。講座オプションのシドニーオンライン交流ツアーでは、朝から夕方までオンラインで英語演習の3日間。コロナを通じてオンライン会議は一気に定着。就職後に英語を使う場面もきっとオンラインが増えるはず。海外とのオンラインコミュニケーションを経験しておくことは必ず将来の力になります!

オプション シドニーオンライン交流ツアー

あなたのパソコンが Sydneyになる3日間!

夏休みのお楽しみ!

スケジュールは3日間。夏休みにシドニーとオンラインでつなぎ、現地の大学で行われているものと同じ内容のPresentationの授業を体験し、現地の大学生とも交流します。

日程(予定): 8/18~8/20、8/25~8/27の2コース

※ツアーの詳細は5月頃に別途ご案内します。講座と同時に申し込みたい場合は優先予約の扱いとし、ご案内後に正式申込となります。

◆開講曜日……月曜・水曜・木曜 19:00~20:30
※大学の時間割などの都合による場合、お申し込み後に参加希望曜日を変更することができます。後期時間割による場合も同様に承ります。

講座に関する
詳細はこちら



2022年4月~12月
全20回・1コマ90分
オンライン講義
(Zoom使用)

「新入生のための英語コミュニケーション講座 Online 2022」受講料(税込) **88,000円** 「シドニーオンライン交流ツアー」同時申込(税込) **126,000円**
お申し込み締切 4月11日(月) / 定員 各曜日40名 最小実施人数25名・計120名

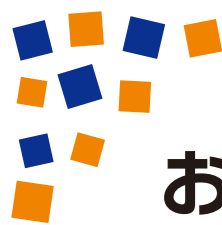

お申し込み方法



お申し込み 受付期間

12/13月 ~ 2022 3/25金 一次締切

※3月末までにお手元にお届けするためには上記の締切までにお申し込みください。
※商品発送は2月中旬～を予定しています。 ※台数限定につき、受付が締切前でも販売終了することがあります。

注意事項
はこちら▶



STEP 1

パソコンorスマートフォンで専用サイトにアクセス

「法政大学生協 受験生・新入生応援サイト」トップページのバナーまたは右のQRより「学びの準備」サイトにアクセスしてください。



STEP 2

購入する商品を決める

気になる商品について調べ、購入する商品が決まったら申し込みサイトに進み、ご希望の商品を選択(画像をクリック)します。

メモの準備を
お忘れなく!



STEP 3

商品をカートに入れる

商品の詳細を確認して「商品をカートに入れる」をクリックorタップすると「ショッピングカート」画面に進みます。
→画面内の「レジに進む」をクリックorタップし「ログイン」画面に進みます。

STEP 4

ユーザー登録をする

初めてのご利用の方は「今すぐユーザー登録」(新規ユーザー登録)をクリックorタップし、ユーザー登録画面に進んで登録します。

照合番号欄には332621189)を記入し、お申し込み後、生協にご加入ください。

照合番号 必須 332621189

ログインIDや
パスワードも忘れない
ようメモしておこう!

ログインID
パスワード

STEP 5

ログインして配送先などの情報を入力します

ユーザー登録後「ショッピングカート」→「レジに進む」→「ログイン画面」へと進みます。「配送先情報」などを入力して「注文内容確認」をクリックorタップしてください。

すでにユーザー登録がお済みの方は、お客様ID、パスワードを入力して「ログイン」をクリックorタップしてください。

STEP 6

ご注文内容とお支払方法を確認して確定します

ユーザー登録の際に入力したメールアドレス宛に確認メールが送信されます。万が一確認メールが受信されない場合は、法政大生協までご連絡ください。

お支払いは「クレジット払い」または「代金引換」

お申し込み時に、お支払い方法をクレジット払いか代金引換かで選択してください。

●ご利用可能カード……Visa、Master Card、JCB、American Express、Diners

分割払いをご希望の組合員様は「大学生協ローン」もご利用いただけます。お申し込みをご希望の方は生協までお問い合わせください(詳細についてはこちらをご覧ください)。

●SMBCファイナンスサービス株式会社との連携クレジット(個別方式) ●実質年率9.0%の固定金利 ●分割払いは3回~36回の10パターンから選べます。ボーナス併用もOK!



配送について

お申し込みからお届けまで
約1週間かかります。



お申し込み時に、お届け日(お申し込みから1週間後以降)と時間帯の指定ができます。

◆お問い合わせ先/法政大学生協同組合 受付時間 11:00~15:00(土日祝休)

【市ヶ谷キャンパス】市ヶ谷購買書籍部 TEL 03-3262-1189 MAIL hosei.ichigaya.s@univ.coop

【多摩キャンパス】多摩購買書籍部(タマエもん店) TEL 042-783-2240 MAIL hosei.tama.s@univ.coop

新学期商品価格表

法政大学生協オリジナルパソコン →P8~18

Windowsパソコン	ベーシックモデル	プリンターなし	プリンターセット
	フルサポートセット	215,000円	227,280円
	スキルアップ講座セット	205,000円	217,280円
	プレミアムサポートセット	195,000円	207,280円
	基本セット	185,000円	197,280円
Surface 2in1タブレットモデル			
	フルサポートセット	245,000円	257,280円
	スキルアップ講座セット	235,000円	247,280円
	プレミアムサポートセット	225,000円	237,280円
	基本セット	215,000円	227,280円
Macパソコン Apple PCモデル			
	フルサポートセット	205,000円	217,280円
	スキルアップ講座セット	195,000円	207,280円
	プレミアムサポートセット	185,000円	197,280円
	基本セット	175,000円	187,280円
パソコンスキルアップ講座(生協オリジナルパソコン未購入の方)			28,000円

プリンター・電子辞書・周辺機器 →P13・18・19

brother A4カラー複合機(単体)	DCP-J914N	13,200円
語学系辞書コンテンツセット	ベースセット	25,000円
	ベースセット+ 諸外国語辞書コンテンツセット	29,300円
通信端末各種		同封の冊子をご覧ください



新入生向け“学び”支援 →P20~23

アルク アカデミックパック + 講座動画(オンデマンド)	13,800円
+ オンライン連動講座(2~3月・全5回+先輩との交流会)	26,300円
+ オンライン連動講座(4月より実施・全8回)	27,400円
大学生活スタートアップ講座(全3回オンライン講座・SEQ診断2回)	9,000円
英語コミュニケーション講座(全20回)	88,000円



※価格はすべて税込価格です