

## 大学生協のことをもっと知ろう!!



大学生協の保障制度を  
動画でチェック!



【2025年度版】  
大学生協が  
おすすめする

### 保障制度

CO・OP学生総合共済と  
あわせておすすめする保険  
学生賠償責任保険  
就学費用保障保険



### CO・OP学生総合共済勧誘方針

日本コプ共済生活協同組合連合会、大東文化学園生活協同組合では、CO・OP学生総合共済のお勧めにあたり、法令にもとづいて、つぎの勧誘方針を定めていますので、ご案内いたします。

1. CO・OP学生総合共済のお勧めにあたっては、消費生活協同組合法をはじめとする関係法令等を遵守し、適正なお勧めに努めます。
2. CO・OP学生総合共済のお勧めにあたっては、保障の内容、重要事項等を組合員の皆さまにご理解いただけるよう努めます。
3. CO・OP学生総合共済のお勧めにあたっては、組合員の皆さまの意向にそって、無理のない時間帯や場所等の配慮に努めます。
4. 万が一共済金の支払事由が発生した場合におきましては、迅速かつ的確な共済金のお支払いができるよう努めます。
5. 個人情報保護の重要性を認識し、ご契約に関する情報等については、適正かつ厳正に管理いたします。
6. 組合員の皆さまのご意見等の収集に努め、今後の共済開発やお勧めに反映していくよう努めます。



### 個人情報保護方針・定款

大東文化学園生活協同組合 個人情報保護方針・定款は  
生協のホームページに全文掲載しています。ぜひご覧ください。

<https://www.univcoop.jp/daitobunka/>

承認番号 26-3110-01-20251125

## 大学生になってはじめてつくるクレジットカードのご案内

### 大学生協おすすめの安心カード 三井住友カード(NL)

三井住友カード(NL)ならカード番号の記載が簡易で、不正利用の防止において高いセキュリティを確保します。安心・安全機能が充実しているため、大学生になってはじめて持つなら「この1枚」と大学生協も自信を持ってお勧めするカードです。



大学生活をはじめ  
この機会に是非!  
【最短5分発行】すぐに手元のスマホで使える!  
入会キャンペーン実施中!

年会費永年無料  
申込条件: 満18歳以上の方(高校生は除く)  
※未成年の方は親権者の同意が必要となります。

#### 国内・海外問わず使える!

ご入会時にご選択いただいたブランド(VISA) or (Mastercard) マークのあるお店ならインターネットも含めて、ご利用いただけます。スマホ決済にも使えます!

#### 安心保険

カード紛失・盗難保険だけでなく海外旅行傷害保険も付帯されています。  
※事前に旅費等をカードでお支払いいただくことが条件となります。

#### Vポイント

カードのご利用金額に応じて、商品やマイルやギフトカード、他社ポイントに移行できるVポイントをプレゼント!

#### 大学生協のご利用で!

ご利用金額  
200円(税込)  
= 1ポイント  
(0.5%還元)

ポイント最大1%還元!  
通常のポイント: 200円につき1ポイント  
(0.5%還元)に加えて、ご利用金額200円に  
つき+0.5% (※1)ポイントが還元されます。

#### コンビニ3社・マクドナルド(※2)

ポイント最大5%還元!!  
左記店舗では通常のポイント200円につき1ポイント(0.5%還元)に  
加えて、ご利用金額200円につき+2% (※3) ポイントが還元されま  
す。さらに、Visaのタッチ決済・Mastercard® コンタクトレス (※4)  
を使ってお支払いいただくと、ポイントが+2.5%還元 (※3)!

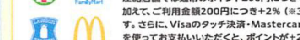

※1 全国の大学・学部・学科でのご利用が条件となります。(一部店舗によってはクレジットカードがご利用できない場合があります) ※2 全国的なブルーリボン・ファミリーマート・ローソン・マクドナルド店舗でのご利用が対象となります。 ※3 一部ポイント加盟店等としない店舗および指定のポイント還元率に達しない場合があります。ポイント還元率は利用金額に対する還元ポイントを示したもので、ポイントの反映方法によっては、1ポイントが何回に分かれて反映されます。 ※4 一部店舗のタッチ決済・Mastercard® コンタクトレスのみでご利用いただける店舗となります。タッチ決済は、決済端末・カード・アプリのいずれか一方が対応している必要があります。 ※5 一部の店舗では、その場でのお支払い方法に、+2.5%還元の対象となりませんので、ご了承ください。上記、タッチ決済にならない店舗の上限上、ご利用される店舗によって異なる場合があります。



【重要】 新入生・保護者の方 一緒にご覧ください

# 入学準備ガイドブック 2026

▶入学手続きと合わせて、生協加入をお済ませください



### ▶生協加入手続き

#### ○生協加入プラン P6

- |                             |     |
|-----------------------------|-----|
| ①生協に加入して利用する                | P4  |
| ②自分の病気やケガにそなえる              | P10 |
| ③他人に対する賠償<br>一人暮らしのリスクにそなえる | P16 |
| ④扶養者のしもにそなえる                | P17 |
| ⑤突然のトラブルにそなえる               | P17 |
| ⑥生協をお得に便利に利用する              | P18 |
| ⑦ミール定期券でしっかり食べる             | P20 |

#### ○加入手続き方法

別冊「加入Webマニュアル」を  
参照ください

Webで手続きください ●スマホ



●パソコン

大東 新入生 検索

スムーズな入学準備のため、以下の期日をお願いしております。期日を過ぎても加入できますが、お早めをお願いいたします。

年内に入学を  
決めた方

12/31(水)

第一高校から進学の方へ

- 1) 大東文化学園生活協同組合に加入している場合  
すでに組合員の方は、12月の説明会のご案内に  
基づいて手続きをお願いします。
- 2) 大東文化学園生活協同組合に加入していなかった場合  
このパンフレットからお手続きをお願いします。

1月までに  
入学を決めた方

1/31(土)

2月までに  
入学を決めた方

2/28(土)

3月までに  
入学を決めた方

3/31(火)

●期日を過ぎても3/31(火) までにお手続きをお願いいたします。過ぎた場合は生協にご相談ください。



## 大東文化学園生活協同組合

〒355-0065 埼玉県東松山市岩殿560  
TEL0493-35-1521 mail: daito@univ.coop

最新情報は  
▶新入生応援サイトから



この冊子は2025年11月現在の情報です。変更の可能性もありますので、最新情報は新入生応援サイトでご確認ください。 1



## 入学までの大学生協でのお手続き

### 1 大東文化学園生協 公式LINEの登録をする

入学に必要な情報を随時お伝えいたします。

入学までにすることなど、大切な情報をご連絡いたします。  
質問や問い合わせもLINEからご連絡いただくとスムーズです。ご不明な点があれば、お気軽にLINEでお知らせください。



### 2 保護者と一緒に入学準備説明会に参加をする

入学準備ってどうすればいいの？何を準備すればいい？  
入学準備説明会では、大東の先輩が自分たちの経験をもとに、大学生活、入学までに準備することや必要な手続きについて詳しくご説明いたします。



### 3 生協/共済加入手続きミール/マネーの申し込み

すべての新生入生に「基本プラン」＋「ミール定期券」での申し込みをおすすめしています。

「基本プラン」＋「ミール定期券」は大東生の学生生活にあった保障とサービスを含めたおすすめプランです。学業継続と大学生活の土台となることとからだの健康のため、ぜひプランでご加入ください。

### 4 大学生協アプリの準備をする

生協組合員証は大学生協アプリから表示できます。  
便利でお得な生協マネーもご利用できます。



生協マネー  
4年間で  
使い切ろう

### 5 パソコン、iPadの購入 お友達企画のお申し込み

パソコン、iPadについては「大東生のパソコンガイド」をご覧ください。お友達企画はP25からお申込みを



## 大学生協は、皆さんの大学生活を充実させます！

新入生の皆さん、ようこそ大東文化大学へ！ご入学、本当におめでとうございます。これから始まる大学生活に、ワクワクしている方も多いのではないのでしょうか。初めての一人暮らしに不安を感じている方もいるかもしれません。それも新しい挑戦のひとつです。

さて、皆さんは「大東文化学園生活協同組合」、通称「大学生協」をご存じでしょうか。大学生協では、住まいや食事のサポートをはじめ、病気やケガに備える保険、ゼミ合宿や旅行の手配、さらには就職活動の準備まで、大学生活を安心して送るための多彩なサービスを提供しています。そして、大学生協は、皆さんの生活を支えるだけでなく、社会性を育む場も提供しています。その代表的な活動が「生協学生委員会」です。新入生向けの多くのイベントなどを通じて、皆さんの大学生活をより豊かにするために、日々努力を重ねています。すでにその活動に触れた方もいるかもしれませんね。大学生協は、皆さんの生活を常に考え、皆さんの暮らしに寄り添い、安心で豊かな学生生活をサポートしてくれる頼れる味方です。ぜひ加入して、便利なサービスをどんどん活用してみてください。



大東文化大学  
学長 高橋 進

A

## 入学準備説明会

入学準備説明会にぜひお越しください！



歴史文化学科  
新3年 池保駿介さん  
(沖縄県出身)

僕たち、現役の大東生がみなさんの不安や悩みを解決します！  
実際に授業でどのようにノートを取るのか、どんなパソコンを使っているのか、食生活はどんなのかなど、実体験が満載です。  
入学準備説明会に来て、体感してみてください。



### 3つの説明会の違い

①対面説明会(2,5h)14回開催・個別先輩の話を直接聞けます。対面説明会の参加を強くおすすめします。

全体会(20分)→ブース説明(学び・食・暮らし各15分)→学食体験＋個別相談(90分)→入学準備チェック(30分)

②オンライン説明会(90分)7回開催・どうしても都合がつかない方 遠方の方におすすめです。

学び(30分) 食(15分) 暮らし(15分) 生協加入(20分) 事前質問への回答(10分)

③生協加入とPC&iPad説明会(60分)・生協加入PCiPadに絞って説明をします(オンライン)

生協加入(20分) PCiPad(30分) 事前質問への回答(10分)

### 開催日程

※事前申込予約制 対面の午前午後は同一内容

12/17(水)【オンライン】 19:00～20:30

12/20(土)【対面】 ①10:00～12:30 ②13:00～15:30

12/26(金) 1/6(火) 1/15(木) 1/21(水) 1/28(水)

【生協PCiPad】 19:30～20:30

2/04(水)【生協PCiPad】 19:30～20:30

2/11(水)【オンライン】 19:00～20:30

2/14(土)【対面】 ③10:00～12:30 ④13:00～15:30

2/18(水)【オンライン】 19:00～20:30

2/21(土)【対面】 ⑤10:00～12:30 ⑥13:00～15:30

3/ 4(水)【オンライン】 19:00～20:30

3/ 7(土)【対面】 ⑦10:00～12:30 ⑧13:00～15:30

3/11(水)【オンライン】 19:00～20:30

3/14(土)【対面】 ⑨10:00～12:30 ⑩13:00～15:30

3/18(水)【オンライン】 19:00～20:30

3/21(土)【対面】 ⑪10:00～12:30 ⑫13:00～15:30

3/25(水)【オンライン】 19:00～20:30

3/28(土)【対面】 ⑬10:00～12:30 ⑭13:00～15:30

### 参加申込

2次元コードを  
読みこんで、  
お申込み  
ください



## 生協に加入して 安心で快適な大学生活を

新入生および保護者の皆様、ご入学おめでとうございます。これから始まる大学生活としての学生生活は人暮らしをする人はもちろんのこと、自宅から通学する人であっても、高校までとは全く異なるものになります。広大な東松山キャンパスで、教室を移動して様々な講義を受け、食堂へ行ったら昼食をとり、友達話をし、部活・サークル活動に参加するなど、キャンパス内で過ごす時間は、日々の大きな部分を占めるようになります。

この新たなキャンパスライフをより安心して充実したものにするために、大学生協をご利用ください。この「入学準備ガイドブック」にてお知らせしますとおり、生協は学生生活を送る上で必要なほとんどすべてをサポートしています。提供されているサービスを十分に活用するためには、生協に加入することが必要ですので、ぜひ加入をご検討ください。東松山キャンパスで皆様をお待ちしております。



大東文化学園生協  
理事長 上地 宏一



## 生協は組合員の出資金で運営されています

### まずは、生協に加入しよう

# B 1 生協加入

(生協出資金)



大学生協について詳しくはコチラから  
(全国大学生協連Webサイト)

生協店舗を利用するには、消費生活協同組合法により、加入して組合員になることが定められています。入学手続きと合わせて期日までにお手続きください。なお、**生協出資金はご卒業時(脱退時)に定款の定めに基づき返還いたします。**

各種生協は、それぞれが別法人として独立して運営しています。**地域生協等に参加されている方もご利用には大学生協の加入を新たにお願います。**

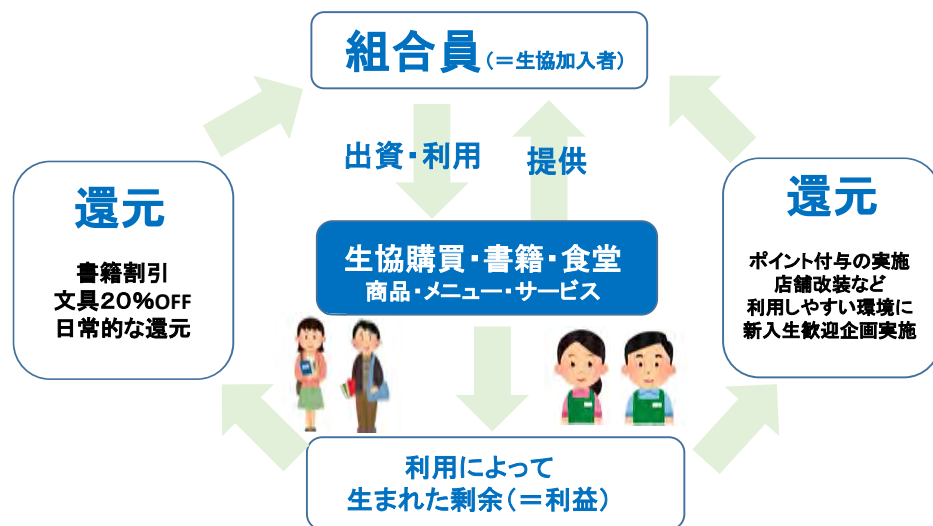

剰余(=利益)が外部に流出せず、全て組合員のために使われます。その活用方法は、組合員の代表である総代会、理事会で決められます。

**生協食堂は、生協未加入の場合10%割り増し価格をいただきます。**

生協出資金は  
15口 (1口 1,000円) **15,000円** をお願いしています

生協出資金は、ご卒業時に定款の定めに基づき返還します。

## 生協は様々なお店で学生生活をサポート

### 豊富なメニューから選べます

■ **カフェテリア** 月～金 10:30～15:00  
土 10:30～13:30

自分でおかずとご飯を組み合わせ、自分定食が作れるカフェテリア食堂です。種類が充実しているのも特徴です。2限の前から4限の前まで営業しているので、都合に合わせて食事ができます。



### 好きな物を好きな量

■ **びゅっふえ** 月～金 11:00～13:00  
土 お休み

好きな物を好きな量取ることができる「ビュッフェ形式」の食堂です。一番見晴らしのいい場所にあるのも特徴です。あげパンも販売しているので食べてみてください。



### 様々な丼・パスタを販売

■ **丼・パスタ** 月～金 10:30～13:30  
土 お休み

丼の種類が豊富な食堂。パスタが食べられるのもここだけです。海鮮丼や中華丼、ハンバーグステーキ丼など自分好みの丼をご賞味ください。

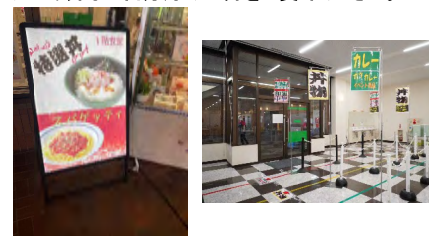

### お手頃価格のお弁当を販売

■ **手作り弁当** 月～金 11:30～12:45  
土 お休み

生協食堂手作り弁当を第1厚生棟1Fと7号館前の2か所で販売。毎週メニューが変わるので、色々なお弁当の食べ比べも楽しみ。

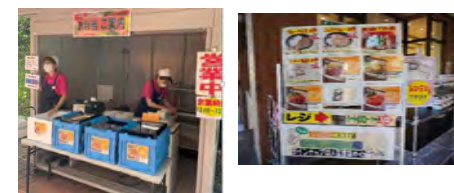

### 食品もパソコンも教習所も

■ **生協購買** 月～金 10:20～16:50  
土 お休み

パンやおにぎり飲み物の販売をしているコンビニ店舗、生協で購入したパソコンの修理窓口や運転免許の申し込みもできるお店です。



### ケガ・病気の際はこちらへ

■ **生協本部** 月～金 10:30～15:00  
土 お休み

ケガや病気の際は生協本部へ。その他にも生協加入や生協マネーミールシステムの不具合のお問合せも承ります。





# 大東文化学園生協 おすすめプランと払込金 額内訳

加入手続きの方法は、  
別冊の「加入Webマニュアル」をご参照ください。

大東生 基本プラン					安心プラン					🏠 自宅生		🏠 自宅外生	
おすすめ 自分自身のケガや病気だけでなく、事故などで他人に迷惑をかけた場合へのそなえ、さらに扶養者がもしもの時の学資費用もサポートするプランです。					卒業までより安心していただくためのプランで保険」を3口とし自宅生にも「学生生活110番」を追加しています。					大東生基本プラン	安心プラン	大東生基本プラン	安心プラン
生協は出資していただいた方がご利用いただけます。	①	生協加入出資金	ご卒業時に定款の定めに基づき返還	15,000円 (15口)						○	○	○	○
病気での入院・ケガでの入通院などの場合に保障します。 こころの病による入院も保障します。	②	CO・OP学生総合共済 (G1200コース)		1年間の掛金 14,400円 2年目からは口座振替						○	○	○	○
日常生活および実習中での他人に対する賠償責任を保障する保険です。	③	学生賠償責任保険 (学生・子ども総合保険 (施設・生産物賠償責任保険) 示談交渉サービス付)	一人暮らし特約なし (19H) (実家通学)	1年間の保険料 1,800円 2年目からは口座振替						○	○	—	—
19Hの保障に加え、さらに借用住宅の損壊や家財の損害・盗難などを保障する保険です。			一人暮らし特約あり (19HK) (大学寮・アパートなど)	1年間の保険料 8,500円 2年目からは口座振替						—	—	○	○
扶養者のもしもの時でも学業を継続するための学資費用等を卒業予定年までサポート。	④	就学費用保障保険 (19W) (総合生活保険)	学資費用の必要に応じて最大15口まで加入できます	1年目の保険料 (1口あたり) ※1 2030年卒業予定 2,610円 2年目からは口座振替						〈1口〉2,610円 1～15口の加入もできます	〈3口〉7,830円 1～15口の加入もできます	〈1口〉2,610円 1～15口の加入もできます	〈3口〉7,830円 1～15口の加入もできます
共済掛金と保険料のみの合計です。				共済掛金・保険料 小計						18,810円	24,030円	25,510円	30,730円
住まいや自転車等での「今、困った」を解決するサービスです。	⑤	学生生活110番 ※2	家族の方もご利用いただけます	4年間の会費 10,400円 卒業予定年までの一括払い ※1						— [加入する]の変更も可能です。	○	○	○
チャージした金額は、 購買・教科書の購入等に使えます	⑥	生協電子マネー	購買部での食品の購入や 文具・教科書購入にご利用いただけます	初回チャージ分						10,000円	10,000円	10,000円	30,000円
CO・OP学生総合共済は、学生組合員で発効日の年齢が満34歳以下の方がご加入できます。 ※「留学生・扶養を受けていない方」は掛金・保障内容が異なりますので、 コープ共済センターへお問い合わせください。 ※上記プラン以外をご希望の場合はWebよりプラン内容を変更してお手続きいただくか、生協へお問い合わせください。					Webシステム利用料	500円	500円	500円	500円				
					合 計 金 額	44,310円	59,930円	61,410円	86,630円				
						+	+	+	+				
事前申込制の「生協食堂年間利用システム」です。 自宅生にもおすすめです。	⑦	ミール定期券	大学生協アプリで食事ができます。	81,760円						大学生協の食堂で使える、 食事専用のオトクな定期券	ミール定期券 (生協食堂年間利用定期券)		

※1 就学費用保障保険の1口あたりの保険料、「学生生活110番」の会費は卒業までの期間により変わります。詳しくは各パンフレットをご確認ください。  
※2「学生生活110番」は、共済・保険とは別のサービスです。全国大学生生活協同組合連合会の商品で、ジャパンベストレスキューシステム株式会社がサービスを提供しています。大学生協の組合員が加入できます。

安心プラン 卒業までの支払いイメージ		入学時	2年目	3年目	4年目	卒業時
生協加入出資金		15,000円	→ 返還手続きをしましょう			
CO・OP学生総合共済		14,400円	14,400円	14,400円	14,400円	新社会人コースへ継続
学生賠償責任保険 (一人暮らし特約なし)		1,800円	1,800円	1,800円	1,800円	なし
学生賠償責任保険 (一人暮らし特約あり)		8,500円	8,500円	8,500円	8,500円	なし
就学費用保障保険 (※3口の場合)		7,830円	5,790円	3,630円	1,590円	なし
学生生活110番		10,400円	4年間一括払いの会費 → 新社会人生活110番に加入可能			
合 計 金 額	自 宅 生	49,430円	21,990円	19,830円	17,790円	—
	自 宅 外 生	56,130円	28,690円	26,530円	24,490円	—

※初年度は加入Webシステムでお支払いいただきます(別途Webシステム利用料500円が必要です)。/ ※2年目からの掛金・保険料は口座振替となります。  
※生協電子マネーの入学前チャージは、入学時初年度のみとなります。

## 保護者の皆さまからのよくある質問にお答えします。

Q

ほかの保険に入っているから大丈夫ですが…

9ページもご覧ください

A

すでに十分な保障に加入していると思っていたのに、子ども向け保険や共済が18歳や20歳で満期となり、いざというとき無保障だったというケースも少なくありません。ケガや病気で学生本人がふだんの生活ができないとき、学業への影響はもちろんですが、アルバイトができず収入が減ることも大きな問題です。CO・OP学生総合共済は、他の保険から保険金が支払われた場合でも共済金の請求手続きはできますので、もしもの際には、他の保険とあわせてより厚い保障ができます。CO・OP学生総合共済の共済金は定額保障ですので、医療実費以外の支出に充当できることも選ばれている理由です。

Q

一人暮らしをする予定ですが、学生賠償責任保険の加入はどうしたらいいでしょうか。

A

「自宅外生」のプランから「学生賠償責任保険 (一人暮らし特約あり)」にご加入ください。寮に入れるかどうか決まっていない等の場合は、まず「自宅生」のプランでお申し込みいただき、一人暮らしが確定してから「学生賠償責任保険」(一人暮らし特約あり) への変更ができますので、生協にご連絡ください。



# 大学生には大学生のための保障が必要です

大学生活は高校生活より行動範囲、活動環境が大きく変わります。  
ケガや事故にあうリスクも増え、病気になってしまう学生も数多くいらっしゃいます。  
そのため安心して学業継続するためのそなえが必要です。

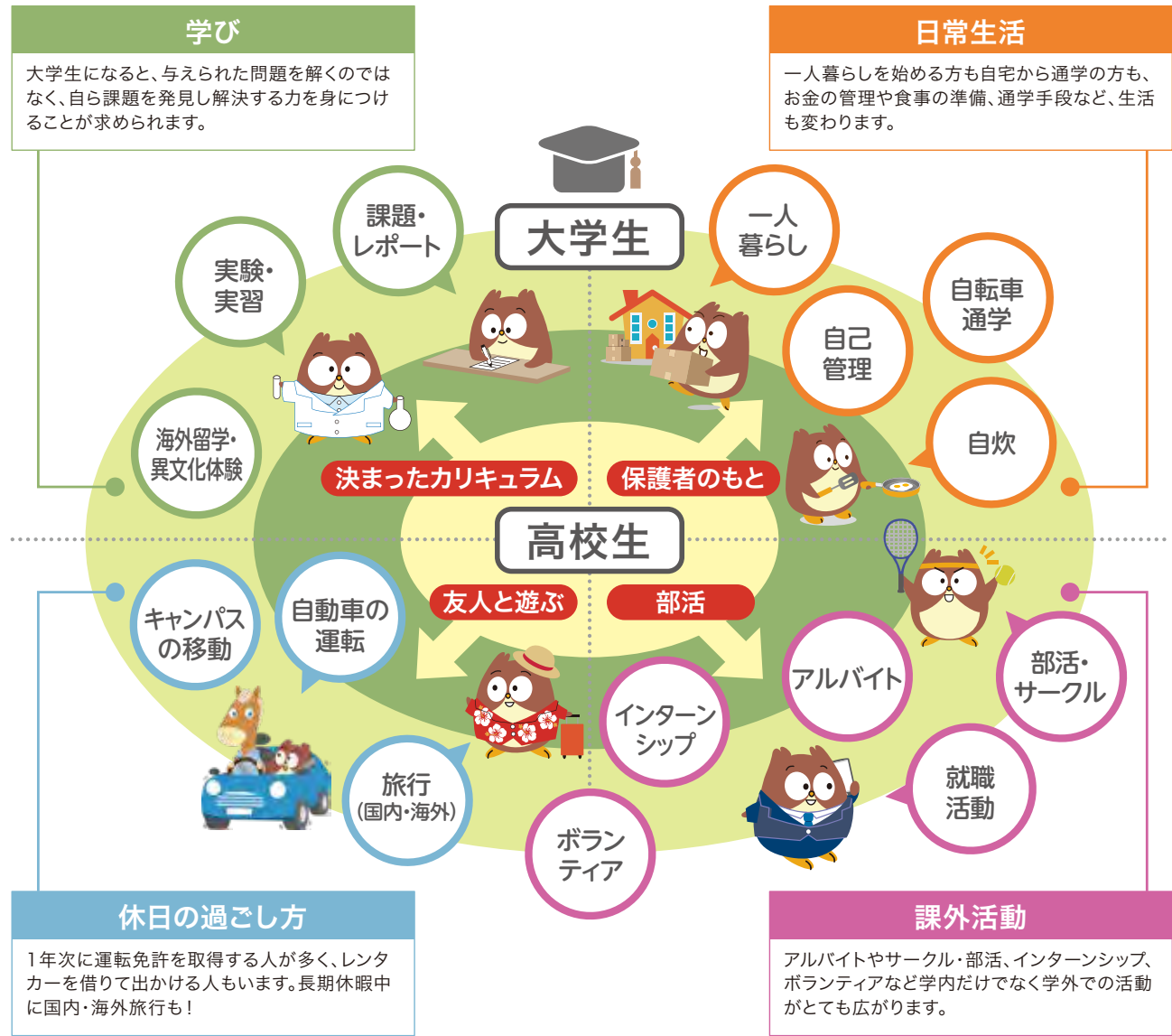

卒業まで安心して過ごせるように  
「今」準備をしておきましょう

入学準備で後回しにしていまいがちな「目に見えない準備」ですが、入学後に慌てて手続きをすると、必要な時にサービスや保障を受けられず、精神的な負担になってしまいます。後から不安にならないよう、入学前の「今」、ご準備をお願いいたします。

- 大東文化学園生協加入
- CO・OP学生総合共済
- 学生賠償責任保険
- 就学費用保障保険
- 学生生活110番

# 基本プランでの加入をおすすめします!!

基本プランの詳細は6～7ページをご覧ください。

より良い大学生活を送るため、迷われたら基本プランでご加入ください。



■このようなお問合せをいただくことがあります。

**Q** 他の保険に入っています。大きな病気にもかかったこともありません。自宅生ですし  
**共済への加入は考えていないのですが…**

**A** 自宅生、自宅外生に関係なく実際に共済金を受け取った方からは、  
**「まさか自分が…」と口々におっしゃいます。**  
CO・OP学生総合共済は大学生協の学生生活実態調査から、大学生がケガや病気で行ったときに困らないような保障内容になっております。  
精神疾患の入院やインターンシップ中の事故(ケガ)も保障するなど幅広い保障内容となっているのも学業継続という目的があるからです。不慮の事態にそなえ安心して大学生活を送っていただくため、大学生協がおすすめする**基本プラン**に入っていたきたいと考えております。

CO・OP学生総合共済の掛金は、1日あたり約40円(G1200コース)です。

もしもの時のお子様のお守りとして、ぜひ加入をご検討ください。

自分に対する保障		チェック項目	CO・OP学生総合共済	現在加入している保障(共済・保険)
1	病気やケガによる入院の日額保障はいくらですか？		日額 10,000円	円
2	入院は何日目から何日分まで保障されますか？		1日目～360日分	日目～ 日分
3	うつ病など、こころの病による入院も保障されますか？		保障あり	あり・なし
4	アルバイトや旅行・留学(国内外)中も保障されますか？		保障あり	あり・なし
5	学業継続のために扶養者のもしもにそなえた保障がありますか？		扶養者事故死亡・扶養者事故重度障害 500万円	あり・なし
他人に対する賠償		チェック項目	学生賠償責任保険	現在加入している保障(共済・保険)
1	以下の事例は保障の対象になりますか？			
	自転車通学中に他人にケガをさせたり、他人の物を壊した。		保障あり	あり・なし
	教育実習中に生徒にケガをさせた。		保障あり	あり・なし
2	インターンシップ中やアルバイト中の勤務先で備品を破損させた。		保障あり	あり・なし
	学生本人が加害者になった時の示談交渉サービスはありますか？		示談交渉サービスあり	あり・なし
その他(大学(院)ご卒業後の社会人としての保障)			CO・OP学生総合共済	
1	「CO・OP学生総合共済 新社会人コース」に継続できる。 CO・OP学生総合共済(G1200コース)と同じ掛金で30歳まで入院とケガ通院が同額保障。 詳しくはこちら			新社会人コースは、CO・OP学生総合共済加入者限定のコースです。入学時に事前申込いただけます。加入時点でご本人もしくは同一世帯のご家族が地域生協(コープ)の組合員である必要があります。



# 2 CO・OP学生総合共済

## 自分と仲間のためのたすけあいの制度です

CO・OP学生総合共済は1981年にはじまった学生組合員がもしものときにも**学業継続ができるよう作った共済**です。保障の内容は**大学生の生活実態にあうように考えられたもの**になっています。掛金は自分のためだけでなく、全国約81.8万人の仲間のためにも使われています。

**健康で安心安全な大学生活を送るために困ったときは、“お互いにたすけあう”**。その気持ちを形にしたのがCO・OP学生総合共済です。

### 学生総合共済ならではのおすすめポイントを5つ紹介

**POINT 1** 国内・海外を問わず  
**24時間365日 保障**  
「アルバイトができない時に助かりました」との声を多数いただいています。留学中やインターンシップ中、就活中などのケガも保障されます。

**POINT 2** こころの病にも対応  
大学生にも増えているこころの病。重症化をしないよう早期受診を後押しする「**こころの早期対応保障**」があります。

**POINT 3** 学生生活  
**無料健康相談テレホン**  
24時間365日無料。保護者も利用できます。

**POINT 4** 学内にある生協の  
**共済カウンターで相談できる**



**POINT 5** 学生と生協職員による共済活動  
年間を通して学生と生協職員とが一緒になり、共済学習会や健康促進企画、事故を未然に防ぐ活動をしています。共済金の請求忘れを削減する取り組みなども行っています。

大切なお子様の大学生活を守るため、  
大学生協の保障制度への加入をおすすめします。

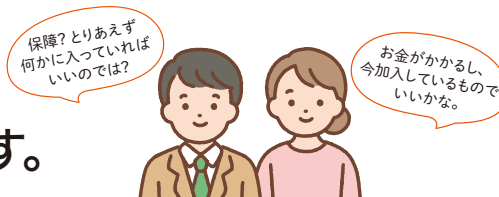

学生総合共済は、**学業継続への影響が重大な長期入院や扶養者のもしもの場合にも対応**できます。治療実費を保障するのではなく、入院等の事実に基づいた**定額での保障**となっています。これは**大学生協による独自の実態調査により医療費+αの現実的に必要な金額を念頭に置いている**からです。

すべての学生の卒業までの学業継続のために商品設計されている  
CO・OP学生総合共済を  
大東文化学園生協は自信をもっておすすめします!!

契約引受団体 日本コープ共済生活協同組合連合会

CO・OP学生総合共済  
1年間の掛金 (G1200コース)

**14,400円** 1ヵ月あたり1,200円 1日あたり約40円

詳しい保障内容については、「CO・OP学生総合共済」パンフレットをご覧ください。

CO・OP学生総合共済に  
加入された方限定

健康状態にかかわらず卒業後も継続できる

プラス1  
卒業後も  
安心が続く

CO・OP学生総合共済加入時にあわせて新社会人コースへの事前申込ができます。

**CO・OP学生総合共済 新社会人コース**

CO・OP学生総合共済 新社会人コース B1200コース

掛金払込方法: 月払/口座振替  
加入できる年齢(発効日時点)/満29歳まで  
保障期間/満30歳の満期日まで

■月掛金  
**1,200円**

※新社会人コースは、CO・OP学生総合共済の更新・更改専用コースです。新規加入はできません。  
※CO・OP学生総合共済は卒業予定年月の加入はできません。

新社会人コースは、CO・OP学生総合共済加入者の方が  
満30歳満期日まで継続できる専用コースです。

詳しくはパンフレット  
をご覧ください



3つのおすすめポイント

契約引受団体/日本コープ共済生活協同組合連合会

ポイント ① 月払1,200円とCO・OP学生総合共済(年払)と変わらない掛金で、続けやすい

ポイント ② CO・OP学生総合共済G1200コースと変わらない入院日額10,000円、ケガ通院日額2,000円の保障

ポイント ③ 事前申込で、卒業後も途切れることなく保障が満30歳満期日まで継続できるので安心

CO・OP学生総合共済 新社会人コースは、事前申込ができます。

事前申込をしていただくと、卒業時に新社会人コースへの継続手続きがスムーズにできます。

●新社会人コース事前申込には、同一世帯のご家族またはご本人が地域生協(コープ)の組合員である必要があります。  
●現在、地域生協に加入されていない方でも、新社会人コースの事前申込ができます。地域生協に未加入の場合、扶養者情報を含む契約情報を扶養者がお住まいの地域生協に提供し、地域生協より扶養者宛に生協加入のご案内を行う場合があります。生協加入のお手続き後、事前申込が成立します。

## 大東生と生協職員の共済活動

健康Week&食生活相談会

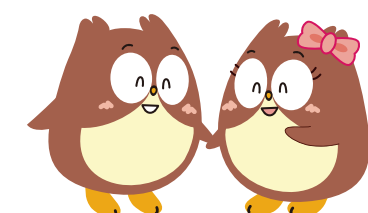

生協では、7月と12月の年2回「健康Week」を行っています。握力コンテスト、肌水分チェック、飲酒体験めがね、ベジチェック、アルコールパッチテストを行っています。また栄養士さんを招いての食生活相談も行っており、自分たちの食生活を見直すきっかけとなっています。







## 大東生への 共済金の支払いは

4年間で  
(2021年4月1日～2025年3月31日)

件数は**1,677件**  
金額は**約12,717万円**  
ありました。

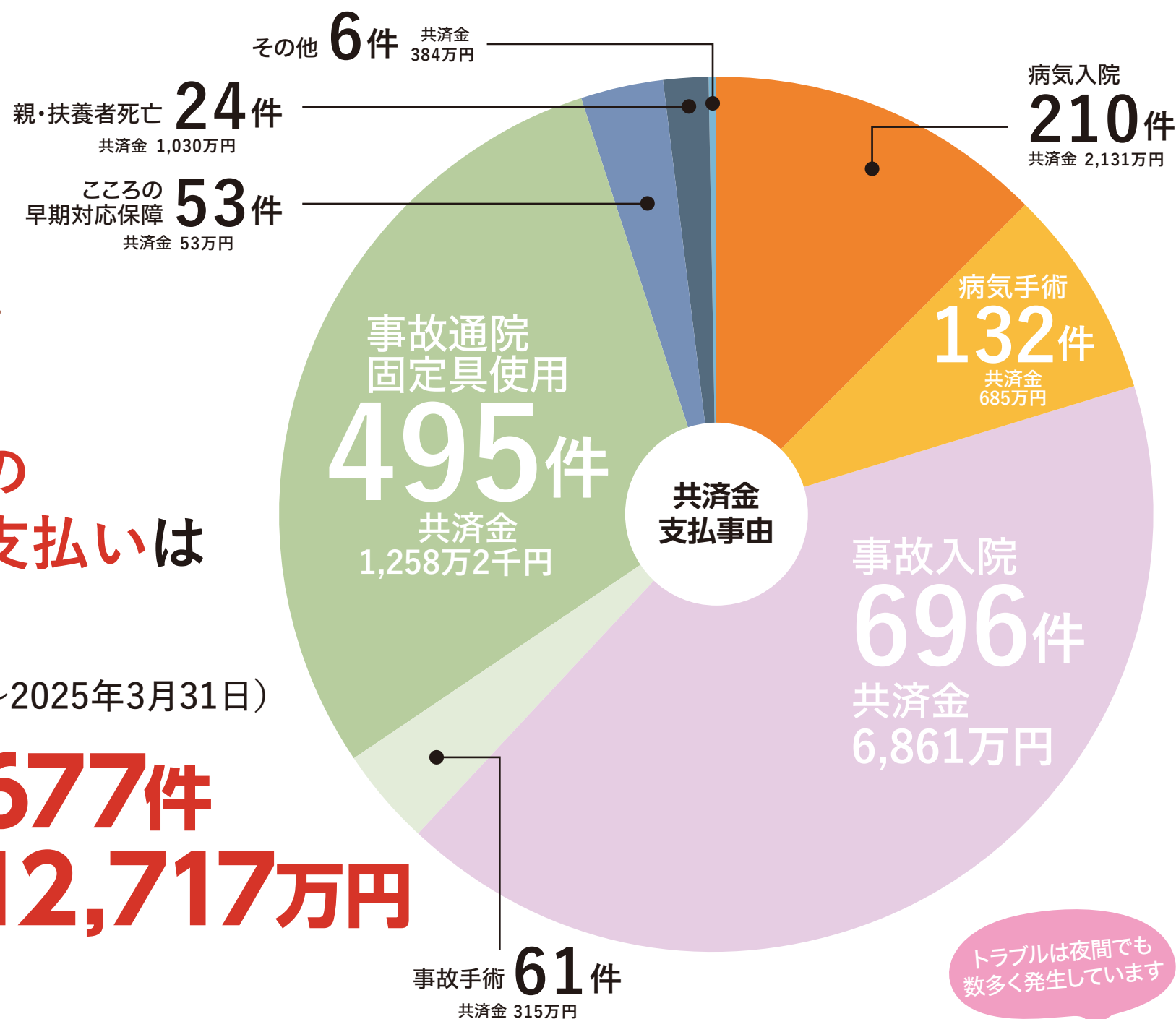

### 学生総合共済 大東生の支払事例

病気	支払共済金	事故(ケガ)	支払共済金
気胸	入院9日 手術1回 140,000円	車停車時に衝突された	通院38日 76,000円
腰椎椎間板ヘルニア	入院8日 手術1回 130,000円	ボーリングをしていた時 ボールを持ったまま転倒	通院25日 固定具あり 70,000円
アニサキス症の疑い	入院2日 20,000円	柔道の練習中に骨折	通院20日 固定具あり 60,000円
鼻中隔湾曲症・肥厚性鼻炎	入院6日 手術1回 110,000円	サッカーの試合中、相手と接触 左膝を捻った	通院9日 18,000円
てんかん	入院4日 40,000円	ボクシング部活中骨折	入院3日 手術1回 固定具あり 100,000円
こころの早期対応保障	10,000円		

大学の講義中はもちろん日常における事故(ケガ)も保障されます。

### 学生賠償責任保険 全国の支払事例 2021年4月～2024年9月

一人暮らし特約なし 19H		支払保険金
自転車事故(対人)	スクランブル交差点を自転車走行中、歩行者と接触しケガをさせた。	13,271,187円 (示談交渉あり)
正課の講義等における事故	実験中に大学の研究室の実験装置を壊してしまった。	784,630円 (示談交渉あり)
スポーツ中の事故	スノーボード中、相手スキーとの合流地点での衝突事故を起こし、ケガをさせてしまった。	4,172,351円 (示談交渉あり)
一人暮らし特約あり 19HK		支払保険金
借家人賠償責任保障	借用住宅の床をアイロンで焦がしてしまった。	1,500,081円 (示談交渉あり)
借家人賠償責任保障 個人賠償責任保障	洗濯機のホースが外れ、自室と階下に水もれ被害を発生させた。	5,857,413円 (示談交渉あり)
父母駆けつけ費用保障	ウイルス性胃腸炎で3日以上続けて入院したため、母が病院に駆けつけた。	100,000円

### 学生生活110番 (共済・保険とは別のサービス)

学生生活110番は様々な悩み・トラブルに対して対応方法のご紹介と出動サポートを提供しています。学生様本人だけでなく、ご家族皆様、同居別居に関わらずサービスのご利用が可能です。



全国事例 2024年1月～2024年12月

#### 生活相談電話サポート

**時間** 20時47分  
お母様より入電。お子様がアルバイトをやめさせてもらえず困っているとお問合せ。専門部署にてお話を伺い、専門知識をもとに対応した。

#### トラブル出動サポート

**時間** 7時59分  
通学時に使用する自転車がパンクしたため修理依頼。大学の最寄り駅に出動し、後輪のチューブ交換を実施した。  
通常価格 8,000円 会員価格 1,600円

### 「学生生活110番」大東生のご利用実績の事例

期間：2024年4月1日～2025年3月31日

区分	出張相談	性別	依頼内容	対応	通常価格	会員価格
カギ	出張	男性	玄関ドアの開錠依頼。	特殊開錠実施。	19,800円	0円
病院案内	相談	保護者	お母様より入電。体調不良の為、宿泊先付近の病院を教えて欲しいとお問合せ。	診療所、内科、#7119をご案内。	0円	0円
水まわり	出張	女性	浴室水栓より水漏れの為、修理依頼。	床下配管内の油詰まりが原因。トローラー作業にて解消。	20,900円	0円
自転車	出張	女性	自転車の前後輪のパンク修理のご依頼。	後輪のパンク修理実施。前輪のタイヤ・チューブ交換実施。	26,900円	3,800円



カギ



その他相談



水まわり



自転車



大東生の

## ■ 共済金の支払を受けた ■

### 先輩学生の声

共済たすけあいアンケートより

感謝の言葉がたくさん届いています。

どのような時に、どのような状況で病気になられましたか？

電車の内で突然胸が痛くなった。

全国の仲間にメッセージをお願いします。

今回の入院・手術で 金銭面での不安もありました。  
しかし、共済に加入していたことで、安心して治療することができました。

右自然気胸

入院9日 手術1回

共済金 140,000円

(文学部4年)



今回のケガ(事故)の状況と、ケガ(事故)に遭われて辛かったことなどお聞かせください。

部活動練習中、出まわし  
人で着替えて出まわした。果物が取れるまでアルバイト出まわし

全国の仲間にメッセージをお願いします。

危もつけていてもケガはするので、保険は重要だと思いました

骨折

入院3日 手術1回 固定具あり

共済金 100,000円

(社会学部)

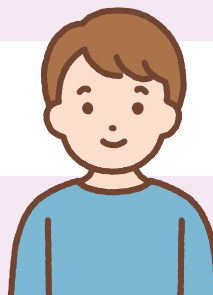

どのような時に、どのような状況で病気になられましたか？

授業終了後、喫煙所がタバコを吸っている時に胸の痛み  
疑われる症状がでて意識を失った。

仲間にメッセージをお願いします。

突然の出発予定に不安でしたが助かりました。  
ありがとうございます。

てんかん

入院4日

共済金 40,000円

(文学部4年)

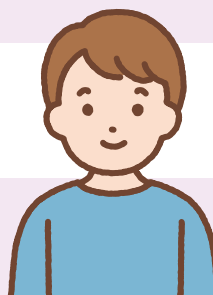

今回のケガ(事故)の状況と治療内容についてお聞かせください。

友達が遊びに帰りに駅前で自転車で轢かれた。右足部挫傷、全治2週間。

今回のケガ(事故)に遭われて辛かったことなどお聞かせください。

・歩くたびに痛みが走ることで、普段の生活(家事・食生活)から困難が生じた。  
・エレベーターのないマンションに住んでいたため、階段の昇降が辛かった。  
・引越し直前の事故だったため、その引越しや環境の変化も重なり、精神的にも参ってしまった。

全国の仲間にメッセージをお願いします。

普通に遊びに行っていたのに、事故に遭って帰るとは思わなかった。事故の直後は、  
はまみ自分が事故に遭うとはいいと何度も考えました。  
誰かの共済金で助けられたし、私の共済金も誰かの支えになれば、と思います。  
ありがとうございました！

右足部挫傷

通院2日

共済金 4,000円

(文学部)

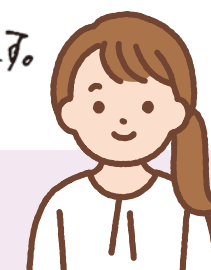

## ケガや病気をしたら生協の共済カウンターへ

### 学内にある生協のお店だから、 学生本人でも 気軽に相談ができて安心です

ご相談は学内にある生協の共済カウンターで学生本人でもできます。  
ケガや病気の報告、保障内容について気軽にご相談ください。共済証書が手元になくても大丈夫！  
授業の合間に生協へお越しいただければ生協スタッフが親身になって対応します。

もしもの時は  
生協の窓口へ

### 生協共済カウンター

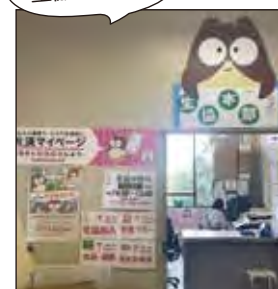

ケガや病気などをしたら  
早めに生協へ  
共済カウンターは  
第2厚生棟2F  
生協本部

契約内容の確認、共済金請求のお手続きは  
「共済マイページ」からも  
できます。



24時間  
いつでも  
どこでも

コープ共済 マイページ



●コープ共済センターもご利用になれます。

コープ共済センター

0120-16-9431

受付時間 9:00～18:00 月～土(祝日含む)  
※年末年始はお休みとなります。(12/31～1/3)



3

他人の身体や他人の財物などに対する賠償事故にそなえる

## 学生賠償責任保険

＜実家通学の方＞

19H

(一人暮らし特約なし) 1年間の保険料1,800円

自転車乗車中、日常生活中、正課の講義・サークル・アルバイト・インターンシップ中などにおける賠償事故を24時間365日、国内・海外を問わず保障する保険です。

ポイント 1

**インターンシップ中やアルバイト中、さらに海外での賠償事故も保障します**

インターンシップに必要な「加入確認書」等は、学内の生協共済カウンターで発行できます！

ポイント 2

**実験・実習中に発生した加害事故による賠償金や、医療実習中に発生した事故による院内感染の予防措置・治療の費用を保障します**

ポイント 3

**自転車乗車中に他人をケガさせたり他人の財物を壊した場合など、1事故最高3億円まで保障します**

**示談交渉サービス付** (国内での賠償事故)

示談交渉サービスとは、この保険の被保険者が加害者となったとき、相手方および被保険者の同意が得られた場合、被保険者に代わって保険会社が被害者と折衝し解決するサービスです。

**24時間受付OK**

保険金請求は、コープ共済センターへ電話またはインターネットでの事故受付も可能です。

学生生活のさまざまな賠償事故や一人暮らしにそなえる

## 学生賠償責任保険

＜一人暮らしの方＞

19HK

(一人暮らし特約あり) 1年間の保険料8,500円

学生賠償責任保険(一人暮らし特約なし)にお部屋の保障をセットした、水もれ等による借用住宅への賠償事故や火災や水ぬれなどによる家財の損害、家財や現金・自転車の盗難などにそなえる保険です。(一人暮らし特約部分のみの加入はできません)

アパート、寮などにお住まい(予定)で、「お住まい」等を取り巻くリスクにそなえる一人暮らしのための保障が必要な方

ポイント 4

**借家人賠償責任保障**

水もれ等による、借用住宅への賠償事故を1事故最高1,000万円まで保障します(示談交渉サービス付)

ポイント 5

**家財保障**

住宅(敷地を含む)内での火災・水ぬれなどによる家財の損害や、家財や現金・自転車の盗難にも対応します

ポイント 6

**父母駆けつけ費用保障**

3日以上続けて入院した場合などに親族が現地に駆けつけるために支出した交通費・宿泊費等を保障します

**入学前一人暮らし賠償保障について**

学生賠償責任保険(一人暮らし特約あり)に新たに加入した場合に限り、入学前一人暮らし賠償保障期間に発生した賠償事故によって法律上の賠償責任を負担することによって被る損害を保障します。

このご案内は学生賠償責任保険の概要を説明したものです。ご加入の際は『CO・OP学生総合共済』パンフレットの記載の保障内容、重要事項説明書および制度のあらましを必ずご一読ください。ご不明点があれば、パンフレット記載のお問い合わせ先までご連絡ください。

(学生・こども総合保険、施設・生産物賠償責任保険)引受保険会社(幹事)三井住友海上火災保険株式会社

4

扶養者のもしもの時でも学業継続をバックアップ

## 就学費用保障保険

19W

1年目の保険料(1口あたり)2,610円 ※2030年卒業予定の場合卒業までの残りの在学期間が短いほど、保険料は少なくなります。

扶養者が病気やケガで死亡、またはケガで重度後遺障がいを負った結果、学生が扶養されなくなった場合の学資費用を卒業予定年までサポート

ポイント 1

**学部・学科ごとの授業料に合わせて保障額を柔軟に設計できます。**

(1口の保障限度額は年間25万円、加入は最大15口まで)

ポイント 2

**授業料や教材費等の学資費用(実費)を卒業予定年まで毎年保障します。**

ポイント 3

**通学定期代および一人暮らしの家賃も保障対象です。**

(口数に関わらず合算で年間10万円限度)

CO・OP学生総合共済には、親扶養者が病気で亡くなった際の50万円の保障がありますが、卒業までの学費等をまかなえないことが多いため、学資費用をサポートする保険として就学費用保障保険にも加入されることをおすすめします。

このご案内は就学費用保障保険の概要を説明したものです。ご加入の際は『CO・OP学生総合共済』パンフレット記載の保障内容、重要事項説明書および制度のあらましを必ずご一読ください。ご不明点があれば、パンフレット記載のお問い合わせ先までご連絡ください。

(総合生活保険)引受保険会社(幹事)東京海上日動火災保険株式会社

承認番号:25T-000506 承認年月:2025年7月

5

様々な悩みやトラブルをサポートするサービス

## 学生生活110番

※共済・保険とは別のサービスです。

サポートの詳細についてはパンフレットをご参照ください。

24時間365日

大学生になると、高校時代とは生活環境が大きく変わり、様々なことにチャレンジできる反面、様々な悩みやトラブルに直面する可能性も高まります。学生生活110番はそんな大学生活を24時間365日見守り、サポートすることで、皆さんの安心・安全な学校生活を入学から卒業まで支えます。

3つのポイント!

ポイント 1 **24時間365日受付** 対応のコールセンター

ポイント 2 **少ない会費で** 大きな安心

ポイント 3 **学生も家族も** サポート

※学生および学生の保護者の方もご利用いただけます。

**学生生活110番 新規加入**

4年タイプの会費 **10,400円** (税込)

2年タイプ **6,240円** (税込) 6年タイプ **15,600円** (税込)

※1年タイプよりご加入いただけます。

**サポート内容**

**生活相談電話サポート** 様々な悩みを相談していただけるサポートです。

パソコン アルバイトトラブル SNSトラブル 病院案内 その他相談

**トラブル出動サポート** トラブル発生時に出動するサポートです。

自転車 自動車 ガラス 水まわり カギ バイク



## キャッシュレスで便利に！ポイントもついてオトク

6

お手持ちのスマートフォンで決済。入学前事前チャージにご協力ください。

### 生協マネー

入学前  
事前チャージ

生協マネーは、生協の購買・食堂で使える電子マネーです

■生協の購買・食堂利用が**キャッシュレス**でスピーディー

■フェアやキャンペーン時に**ポイント**もついてオトクです

■購買・食堂で**300円以上購入**すると  
**1%ポイント還元**

■基本プラン・安心プランにて、**入学前事前チャージ**をお願いします。

授業が始まると、これまでと生活がガラッと変わりあわただしくなります。混雑する教科書購入や学食利用も、生協マネーの入学前事前チャージをしておけば、キャッシュレス利用でスピーディー。費用も先払いですので、購入時もあわてず安心です。※生協での教科書の取り扱いの一部になります。

#### 入学前事前チャージ

自宅生: **10,000円**

自宅外生: **30,000円**

※ミール定期券ご利用の方は、1日の限度額を超えても、生協マネーに残高があれば、自動的に引き落とされ便利です。

生協マネーの利用には、  
「大学生協アプリ」の登録が必要です



入学までに必ず  
登録をお願いします



大学生協アプリ(公式)の  
ご案内サイト

- ☒ 生協マネーが足りなくなった際には、自分や保護者のスマホアプリからチャージができます。購買・食堂店舗でもチャージができます。(オートチャージの設定はできません)
- ☒ 生協マネーのポイントが付くオトクなキャンペーンを行います。生協からのお知らせを定期的にチェックしましょう。生協利用の際には、スマートフォンを忘れずお持ちください。
- ☒ 生協マネーの利用履歴・残高確認は、大学生協「組合員アプリ」上でご確認頂けます。スマートフォンを落とした際には、マイページから生協マネーの利用を停止できます。

## 学食利用と「生協マネー」



経営学科  
新3年  
副島 乙葉さん  
(埼玉県出身)

私は入学したばかりのときは食費をケチってお昼を食べないことが多かったですが、親に生協マネーをチャージしてもらったようになってからは毎日ご飯を食べるようになりました！食堂と購買どちらも使うことができるので曜日によって変えています！お会計の時に現金を出す必要がないのでスムーズにご飯にありつけるのがありがたいです！

20歳前後の食習慣が、その後の体に大きな影響を与えます。  
未来に向けての準備期間、豊かな食生活を送りましょう

●安心の食材を使用します ●食の大切さを考えます

●安価で良質、栄養価値のあるメニューを提供します

●メニューの情報を提供します

微生物  
判定基準

食品加工  
採用基準

食品  
添加物  
基準

製造工程  
検査基準

食品残留  
農薬基準

らーめん「だけ」、丼「だけ」ではなく、  
サラダ・ほうれん草・ひじきなどの小  
鉢も選択し、バランスの取れた食事  
をとるように心がけましょう。



■「大学生協アプリ」で保護者の方も  
利用履歴を確認できます。



食堂利用履歴からは、  
食堂利用頻度や栄養も確認できます

電子マネー機能の画面の決済履歴から確認できます→



注意  
事項

生協マネーは、3月以降に表示されるようになります。大学生協アプリ登録時には0円が表示される場合もありますが、ご安心ください。

スマートフォンの機種変更を検討されている方は、新入生・保護者とともに**機種変更の後に大学生協アプリの登録**をしてください。3月末までに登録を済ませれば、ご利用に支障はありません。

新入生と保護者の組合員番号は、それぞれ異なります。メールアドレスの登録、変更時には、ご注意ください。



詳しくは  
コチラをご覧ください

詳しくは、「大東文化学園生協 新入生応援サイト2026」等にてご案内いたします。



# バランスよく食べる習慣を身につけよう

自分の好きなタイミングで利用可能な「食堂1日定額利用プラン」です。

## 7 ミール定期券

ミール定期券が  
安心して健康な大学生活を  
サポート

### 毎日食べる習慣が身につきます

食費を削らず、生協食堂でちゃんとバランスのよい食事ができます。未使用分の繰り越し返金ができないので、毎日きちんと食べる習慣が身につきます。

ポイント  
1



ミール定期を  
おすすめする  
4つのポイント

ポイント  
3



1年分まとめ払いでお得。財布の中身を気にせず、食事ができます。利用限度額を超えても、生協マネーに残額があれば自動的に引き落とされるので便利です。

### 事前払いで経済的な定期券

※年間でのご利用が申込金額に満たなかった場合、手数料2,000円を差し引いた金額を2027年4月に生協マネーにご返金致します。

### 毎日の食事の確認ができて安心

WEB上で利用履歴を見ることができます。生協マイページでは、保護者の方も利用履歴を見ることができます。しっかりと食事をとっているのが確認でき安心です。

ご利用日時	2026.11.09
ご利用店舗	大東文化学園生協東山食堂
ご利用メニュー	豚汁うどん
ご利用金額	473円

ポイント  
2



生協購買部で販売している、お弁当・パン・おにぎり・サンドイッチ・飲料などの食品も利用できます

ポイント  
4

### 生協購買部でも利用できます

### ミール定期券を利用している学生と親御さんの声を紹介



#### Y・Nさん(一人暮らし)

ミールを入れているので、お金を使わないともしない！と感じ、毎日ご飯を食べているおかげで、午後の授業も集中して取り組むことができます。

#### Y・Nさんの親御さんの声

先にお金を払っているの、ちゃんと食べてくれるという安心感があります。



#### K・Sさん(実家通学)

ミールを上限度まで利用するために小鉢を取り入れたら、バランスの良い食生活を送ることができました

#### K・Sさんの親御さんの声

野菜をあまり摂らないので心配していましたが、ミールを使うことで健康志向になり、野菜を摂る習慣ができて良かったと思います。

◀ミール定期券に関する詳細は、新入生応援サイトに掲載しています▶

- 利用した大東生の声
- 25年度学年暦に基づく、利用可能期間
- 生協電子マネーとの違い

情報は  
新入生応援  
サイトから



URL: <https://text.univ.coop/puk/START/daitobunka/>

### 事前申込制の「生協食堂・購買で使える食事専用の定期券」

1年分の食事代を一括払いすることで、お得に食べることができます！

年間の授業日  
平日146日

×

バランスの良い昼食  
700円

=

102,200  
円

1日の利用上限金額700円

販売  
価格 81,760円

販売価格 81,760円

授業日146日 × 700円 = 102,200円

最大  
-20,440円  
20%OFF

81,760円の支払いで、最大102,200円分食べることができます！

※1日の利用上限額は700円ですので、超過分は差額をお支払いいただきますが、生協マネーに残額があれば自動的に引き落とされます。

### 生協食堂 700円以内で食べられるメニュー例

25年11月時点の金額です



グリルチキンおろしだれ



きんぴらごぼう

どちらも  
⇔  
700円  
以内



冷やし担々麺



揚げ餃子



ライス(中)



豚汁



ほうれん草胡麻和え



冷奴

### ミール定期券・利用可能期間

ミール定期券は  
4/13(月)から利用できます

※授業開始日以前(4/1-4/12)の食堂・購買店舗利用は現金または事前に申し込んだ生協マネーをご利用下さい。

利用  
期間

2026年4月13日(月)~2027年1月19日(火)の146日間

<前期・後期通常授業実施時(土曜日を除く)>

※詳しくは別冊「ミール定期券のご案内」の年間利用カレンダーをご覧ください。

### 必ず生協電子マネーとセットでお申込みください



利用上限金額以上のお支払いで生協マネーに残額がある場合、自動的にそちらからお支払いとなります。生協マネーに残額がない場合は、現金などその他の決済手段で不足分をお支払いいただけます。



# C 生協パソコン & iPad

大学では「ノートパソコンは必携」です

大東文化大学では  
**Microsoft 365**  
**4年間無料利用可**  
インストールは  
入学後に各自が  
行います！

## ■パソコン選び3つのポイント

- ①先輩が ②持っていくか ③自分好みの  
使っている 迷わない 機種が  
「安心」 「軽さ」 「選べる」  
→生協パソコンなら大丈夫！

### ①軽さを重視なら

富士通 LIFEBOOK UH  
大学生協オリジナル

大東生  
人気  
No1



大学生になるまでパソコン使ったことが無かったので、大東生人気No1モデルを買いました。法律学科なので、六法などの分厚い教科書を持って行くので、出来るだけ軽く持ち運びやすい点を重視しました。またバッテリーが長持ちするのも魅力。4年間安心の保証付きや修理時代替機の貸し出しもあるので、安心して使えます（法律3年/女子）

### ②安さを重視なら

NEC Lavie N13 slim  
大学生協オリジナル



初登場の商品です。タッチ機能はありませんが、インターフェイス（様々な周辺機器への接続がアダプタなしで出来る）が充実していて、普段使いには全く困りません。お値段重視の方に特にオススメできるパソコンです。（生協職員）

### ③ペンを使いたい

Microsoft Surface Pro 11  
大学生協オリジナル



高校時代に、学校で購入を指示されたパソコンを使っていたのですが、性能がイマイチで、親からも変えた方がいいと言われたので、生協で、Surface Pro 9を購入しました。バッテリーの持ちもよく、性能も高いので満足しています。（経営3年/男子）

### ④Mac使いたい

Apple MacBook Air  
大学生協オリジナル



パソコンは高校から配布されたPCを触っていましたが、自分はパソコンで動画編集など、様々な用途に使いたいと考えたので、自分が納得して長時間、満足して使用できるPCを購入しました。パソコンは自分が使いたいと思うものを見極めて購入しましょう（教育3年/男子）

## ■先輩が持っているのは？

上位3社で3分の2  
1位＝富士通 23%  
2位＝Mac 22%  
3位＝Surface 19%

生協なら4年保証  
「壊れた」にも「壊した」にも対応  
学内に店舗があり  
相談もでき安心です

生協組合員（加入者）のみ購入可能 生協に加入してからお申込みを！  
詳しくは、「大東生のパソコンガイド」をご覧ください。

## 授業は「iPadで管理」がおすすめ

配布プリントもデータ化して管理 学び方の概念が変わります

ノートやプリントの管理は  
全部iPad1つで忘れ物0！  
筆記とタイピングで  
教授の話をキャッチ！

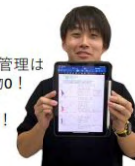

## ■大学の授業スタイル

教科書を使う授業は減り  
データでの配布や  
プリント配布が増える

## ■先輩の困ったポイント

- ①配られる ②必要な書類を ③授業が多い  
紙のプリン 探すのに 日は荷物が多  
タの管理が 一苦労 くて大変  
大変 →iPadなら全て解決！

## 大学に入学したらiPadで デジタルノートテイクもう紙なんていらない



「iPadさえあれば、授業は完全にこなせる！」私は普段iPadを活用して講義を受けています。授業ごとの教科書、プリント全てiPadの中で管理できます。重い教科書や嵩張る書類等も必要なし！なんなら通学にはiPadと自分の体さえあればなんとかなります。（教育3年/男子）

Apple iPad Air  
大学生協オリジナル  
保証付き



### ①曜日にフォルダー分け



### ②フォルダーの中に書く講義のノート



③ノートの中身は  
紙で配布された  
資料はスキャン  
して同じノートに  
保管。データ配  
布資料と同じ  
1冊のノートに  
保管が完了



生協なら4年保証  
「壊れた」にも「壊した」にも対応  
学内に店舗があり  
相談もでき安心です

生協組合員（加入者）のみ購入可能 生協に加入してからお申込みを！  
詳しくは、「大東生のパソコンガイド」をご覧ください。



# D 運転免許

生協加入で入学前の取得も可能です。  
生協に加入してお申込みください。  
合宿免許も申込できます

大学生協の運転免許プランがお得



- ①安い 一般申込や、直接教習所で申し込むよりも安い生協価格
- ②早い 一般申込の方より、優先予約で早くとれます
- ③安心 長年生協提携している教習所 多数の卒業生もいて安心

2年生までに取りましょう！

入学前		1年生			2年生				
高3 12月	1-3月	4-6月	夏休み	9-12月	1-3月	4-6月	夏休み	9-12月	1-3月
やや混雑	超混雑	すいている	混雑	すいている	超混雑	すいている	混雑	すいている	超混雑

●年間で1〜3月が1番混み合います。卒業間近の高校生(みなさま方)利用のためです。12月以前の合格の方で余裕のある方は、12月中の入所がおすすめです。1月合格の方は、大学入学後の通学をおすすめしています。入学後は生活環境も変わる為、生活が落ち着く5月以降夏休み前が、比較的空いていて、通いやすい時期になります。  
●多くの学部は3年生にキャンパス移動があります。3年生は「インターンシップ」4年生は「就職活動」「卒業論文」で忙しくなります。時間的に余裕のある「2年生まで」のうちの運転免許取得を強くおすすめしています。

大東生N01教習所 坂戸自動車教習所 卒業生の声



- 大東生多数在籍卒業
- 北坂戸駅徒歩1分
- 大学から送迎あり
- 学内相談会実施

寮生活をしており、板橋キャンパスに移る前にと、坂戸自動車教習所で免許を取りました。大学から一番近く、送迎バスもあるので大変便利でした。教官もいろんな方がいて楽しかったです。大東の卒業生もたくさん通っていて安心できました。私の場合は2年最後にギリギリでの卒業となりましたが、2年生までの余裕があるうちに免許は取っておいた方がいいと思います。

申込方法①WEB	申込方法②ご来店
①下記の2次元コードから申込サイトに	①生協店舗（東松山・板橋）に来店
②申込内容を入力	②申込書を記入、登録しご入金（振込も可能）
③クレジットカードまたは振込	③ご入金
④確認書が自宅に到着	④確認書を受け取る
⑤必要書類とともに教習所へ	⑤必要書類とともに教習所へ
◎WEB申込の際は「大学生協運転免許センター」で承ります	◎ご不明な点はメールにてご相談ください メール：daito.ms@univ.coop



WEBでの運転免許のお申込みは←の2次元コードから大学生協運転免許センターが承ります。

# E お友達企画

未加入でも申込できますが  
入学までの加入は必須です

入学式に一緒に行く友達を作ろう！

学科ごとに6人前後の班を作り交流します。先輩たちも友達作りをサポート！  
入学式に一緒に行く友達を作ろう！

スケジュール

3時間弱の企画です



①学科班別交流 (30分)

・自己紹介のあとゲームで班交流

②学食体験&学内見学 (70分)

・班ごとに大学内を回ります。  
また一緒に学食体験もします  
(700円程度ご準備ください)



③先輩の大学生活 (20分)

・大学生の学び、食生活、サークル  
アルバイト、資格、教習所の話

④参加者交流と写真撮影(30分)

・大学生の学び、食生活、サークル  
アルバイト、資格、教習所の話



開催日程

※事前申込予約制  
自分の学科以外の日程は参加不可

3/23(月)10:30	経営	12:30	日本文/日本語/中国文/中国語/書道
3/24(火)10:30	経済	12:30	英語/英米文/歴史文化/教育
3/26(木)10:30	スポーツ・健康科	12:30	社会
3/27(金)10:30	法	12:30	国際関係

※入学学生ご本人のみでお越しください。ご家族のご来場はお断りいたします。  
※この企画の参加者は、ご参加時点で生協未加入でも可能ですが、入学までにはご加入いただく必要がございます。

参加申込

下の2次元コードを  
読みこんで、  
お申込みください





# 生協学生委員会 (通称: GI じーあい)

生協を通じて大学生活を充実をしたものにする為に活動しています

## 学生委員会



自分たちの大学生活を、生協を通じてより良くするために活動しています。新入生サポートは1年をかけて企画運営。日常的には3つの班に分かれて、「健康で」「学生同士のつながり」をつくりながら、「より学びやすく」するための様々な活動を

## 新入生サポート



自分たちが入学したときの不安をもとに、新入生が困らないよう、冊子作りや入学準備説明会、お友達企画などを企画運営しており毎年新入生親御さんに喜ばれています。

## 学び班

より学びやすく



大学で初めて書くレポートへの不安があることから、先輩が教えるレポート交流会を実施。後期はパワポメールのマナーの交流会を行いました。

## 食生活班

健康な体づくり



年に2回栄養士さんを招いての食生活相談を行い、自身の食生活の改善のきっかけになっています。握力コンテストやアルコールパッチテストなども実施

## 総代班

学生同士のつながり



生協加入者＝組合員の代表である総代から生協への意見集約をするための企画運営を実施。回数を重ねるごとに総代同志の結びつきも強くなります。

## 楽しい店舗企画

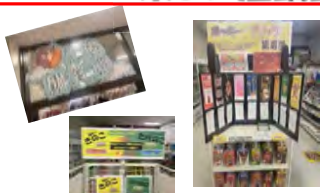

「生協購買部」POPは学生委員が作りました。ポッキー総選挙やアイス総選挙も行い、抽選会なども実施して楽しい店舗になるように様々な企画を考え、運営しています。

## 他大学との学びあい



生協のある大学には学生委員があり、同じような活動を行っています。定期的に集まって学びあいながらより良い生協や大学生活になるよう活動しています。

# 総代 組合員の代表 1年間を通して活動

生協の組合員を代表して意見をだしています



生協では組合員の代表である「総代」を110名選出し、日常的に生協への意見要望を集約しています。毎年総代ミーティングを4回実施し、食べ物を食べながら、生協の様々な点について聞き取りをしたり、意見交換を行ったりしています。年1回の総代会では総代が組合員を代表して予算決算や総括方針を議決します。年に5回の活動なので、サークルに入りたいけど毎週は無理といった方にピッタリの内容になっています。お友

## 総代ミーティング①あげぱん試食

5月中旬



総代向けに、あげぱんのカレー味試食会を実施、味の評価もしつつ、普段の大学での昼食事情について論議。総代会の説明も実施しました。

## 総代会

5月下旬



総代会年1回行われる生協の予算決算、総括方針について論議確認する場です。総代は総代会に参加し議決を行います。グループに分かれて、大学生活について話し合いをしながら、実施されました。

## 総代ミーティング②アイス試食＋小鉢総選挙 かき氷づくり

7月上旬



夏開催ということで、自分の好きなアイスを試食して、班で交流をしました。7月に行われる「健康Week」にちなんで、24年度は小鉢総選挙も行いました。生協では健康のバランスも考えて、ラーメンだけや丼だけでなく、ホウレン草やひじきなどの小鉢を合わせて取ることを推奨しています。どんな小鉢があるのかわからないという声に応え、学生委員セレクトの中からどれを食べてみたいかの投票も行いました。試食だけでなく、生協食堂の混雑緩和の対策についても話

## 総代ミーティング③お菓子POPづくり

10月上旬

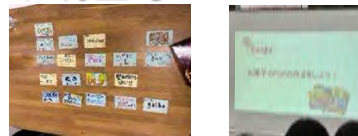

ハロウィンにちなんで、24年度は購買部で売っている自分の好きなお菓子を選んで、オススメPOPを書きました。25年度は「和菓子総選挙」を行い、おすすめPOPを作りました。

## 総代ミーティング④ケーキバイキング

12月上旬



生協食堂ではケーキを販売しています。知らない人も多く、多くの人に知ってもらうためと、次年度の総代候補の募集も兼ねて、12月に実施しています。ここでは総代の活動について総括を行います。