

# 生協本部

第2厚生棟2F

月～金 10:30～15:00  
土 お休み

●ケガや病気をしたら生協本部へ

●加入のお問合せ マネーミールのお問い合わせも



①生協加入  
問合せ窓口



②共済問合せ  
窓口



③マネー・ミール  
問合せ窓口



●共済の確認、お手続きは「共済マイページ」からできます。



24時間  
いつでも  
どこでも

●コープ共済センターもご利用になれます

0120-16-9431

【受付時間】

月～土  
9:00～18:00(祝日含む)  
※年末年始(12/31-1/3)はお休み



## ■ CO・OP学生総合共済勧誘方針

日本コープ共済生活協同組合連合会、大東文化学園生活協同組合では、CO・OP学生総合共済のお勧めにあたり、法令にもとづいて、つぎの勧誘方針を定めていますので、ご案内いたします。

1. CO・OP学生総合共済のお勧めにあたっては、消費生活組合法をはじめとする関係法令等を遵守し、適正なお勧めに努めます。
2. CO・OP学生総合共済のお勧めにあたっては、保障の内容、重要事項等を組合員の皆さまにご理解いただけるよう努めます。
3. CO・OP学生総合共済のお勧めにあたっては、組合員の皆さまの意向にそって、無理のない時間帯や場所の配慮に努めます。
4. 万が一共済金の支払事由が発生した場合におきましては、迅速かつ的確な共済金のお支払いができるよう努めます。
5. 個人情報保護の重要性を認識し、ご契約に関する情報等については、適正かつ厳正に管理いたします。
6. 組合員の皆さまのご意見等の収集に努め、今後の共済開発やお勧めに反映していくよう努めます。

## ■ 個人情報保護・定款

大東文化学園生活協同組合 個人情報保護方針・定款は生協のホームページに全文掲載しています。是非ご覧ください。

<https://www.univcoop.jp/daitobunka/>



大東文化学園生活協同組合

承認番号 25-3110-01-20241127



【重要】 新入生・保護者の方 一緒にご覧ください

# 入学準備ガイドブック2025

▶入学手続きと合わせて、生協加入をお済ませください



## ▶生協加入手続き

### ○生協加入プラン P15

- ①生協に加入して利用する P3
- ②自分の病気やケガにそなえる P5
- ③他人に対する賠償 一人暮らしのリスクにそなえる P7
- ④扶養者のもしもにそなえる P9
- ⑤突然のトラブルにそなえる P10
- ⑥生協をお得に便利に利用する P11
- ⑦ミール定期券でしっかり食べる P13

### ○加入手続き方法 P17

## ▶入学準備の流れ

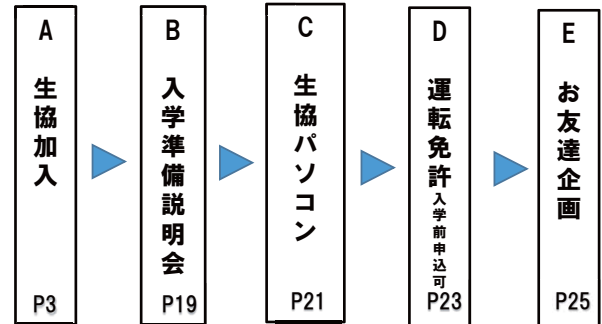

Webで手続きください

●スマホ



●パソコン

大東 新入生 検索

スムーズな入学準備のため、以下の期日をお願いしております。期日を過ぎても加入できますが、お早めをお願い致します。

年内に入学を決めた方

12/28(金)

2月までに入学を決めた方

2/28(金)

3月までに入学を決めた方

3/31(月)

第一高校から進学の方へ

- 1) 高校ですでに大東文化学園生協に加入している場合すでに組合員の方は手続きが異なります。
- 2) 12月の説明会のご案内に基づいて手続きをお願いします。
- 2) 高校で大東文化学園生協に加入していなかった場合このパンフレットをお読みいただき、手続きをお願いします。

●期日を過ぎても3/31(月) までにお願いいたします。過ぎた場合は生協にご相談ください。



大東文化学園生活協同組合

〒355-0065 埼玉県東松山市岩殿560  
TEL0493-35-1521 mail: daito@univ.coop

最新情報は

▶新入生応援サイトから



この冊子は2024年11月現在の情報です。変更の可能性もありますので、最新情報は新入生応援サイトでご確認ください。

# 生協を活用すれば大学生活が

# こんなにも充実！！！！

前期 4月～8月			
1 年生	住まい探し スーツ割引 入学準備説明会 お友達企画 PC&iPad ミール マネー	履修登録 教科書 10% ポイント 還元 PC必要	運転免許は2 年生までに！ 生協料金が最 安値でお得 運転免許 大事な資格です！
2 年生	生協マネー チャージを 忘れずに 300円以上利 用で1% ポイント 還元	履修登録 教科書 10% ポイント 還元 PC必要	サークル・部活で使 用機会増える人も PC/iPad
3 年生	キャンパス移動 (一部学部除く) 板橋にも 生協有ります	履修登録 教科書 10% ポイント 還元 PC必要	ゼミでの発表など 使用機会は増える PC/iPad
4 年生	生協マネー 4年間で 使い切ろう	履修登録 教科書 10% ポイント 還元 PC必要	卒業衣装 展示会 旅行も 申込できます

後期 9月～3月			
1 年生	生協マネー チャージを 忘れずに 300円以上利 用で1% ポイント 還元	教科書 10% ポイント 還元	ケガ・病気の 際は、学内の 生協本部へ
2 年生	生協マネー チャージを 忘れずに 300円以上利 用で1% ポイント 還元	教科書 10% ポイント 還元	パソコン 生協なら 4年保証 で安心 パソコンは消耗品です。使用 頻度が高まる3年目は トラブルが起こりがち。生協 のパソコンは4年保証なので 安心。修理中も代替機の貸し 出しがあり(台数に限りはあ ります)
3 年生	生協マネー チャージを 忘れずに 300円以上利 用で1% ポイント 還元	教科書 10% ポイント 還元	インターンや就職活動 で使用機会増加 PC/iPad
4 年生	生協マネー 4年間で 使い切ろう	教科書 10% ポイント 還元	卒論ゼミ論で 卒業式 使用機会増加 PC 生協出資金 定款の規定により返還 ご利用ありがとうございます ございました

## 大学生協は皆さんの豊かな大学生活のために



大東文化大学  
学長 高橋 進

新入生の皆さん、ご入学おめでとうございます。新たな大学生活に夢と希望を抱いてスタートラインに立っていると思います。また、初めての一人暮らしに不安を抱いている皆さんも少なからずいらっしゃると思います。私たち教職員は、皆さんのご家族と同じように皆さんを陰ながら応援し、時に皆さんが困ったときには、相談を受け、支援をさせて戴きます。どうぞ、安心して大学生活を楽しんで下さい。

ところで、大学には「大学生協」があることをご存じでしょうか。住環境や食生活、病気やケガを補償する保険、ゼミ合宿や旅行、更には就職活動の準備まで、皆さんが幅広く活用することができる安心メニューが盛りだくさんです。

実は、大学生協は、皆さんの社会適応力を涵養させる挑戦の場も用意しています。「生協学生委員会」という団体がそれにあたります。もしかすると、既に皆さんもお世話になったかも知れませぬ。学生委員会は、新入生向けの企画・イベントをはじめより良い大学づくりに寄与載っています。以上のように大学生協には、皆さんの生活の傍らで皆さんの生活を健康に豊かにする強い味方です。是非とも大学生協に加入して有益に活用して下さい。

## 生協に加入して 安心して快適な大学生活を



大東文化学園生協  
理事長 上地 宏一

新入生および保護者の皆様、ご入学おめでとうございます。これから始まる大学生としての学生生活は、一人暮らしをする人はもちろんのこと、自宅から通学する人であっても、高校までとは全く異なるものになるでしょう。広大な東松山キャンパスで、教室を移動して様々な講義を受け、食堂へ行って昼食をとり、友達と会話をし、部活・サークル活動に参加するなど、キャンパス内で過ごす時間は、日々の大きな部分を占めることになります。

この新たなキャンパスライフをより安心して充実したものにするために、大学生協をご利用ください。この「入学準備ガイドブック」にてお知らせしますとおり、生協は学生生活を送る上で必要なほとんどのことをサポートしています。提供されているサービスを十分に活用するためには、生協に加入することが必要ですので、ぜひ加入をご検討ください。東松山キャンパスで皆様をお待ちしております。

# 生協は組合員の出資金で運営されています

## まずは、生協に加入しよう

# A 1 生協加入

(生協出資金)



大学生協について詳しくはコチラから  
(全国大学生協連Webサイト)

生協店舗を利用するには、消費生活組合法により、加入して組合員になることが定められています。入学手続きと合わせて期日までにお手続きください。なお、**生協出資金はご卒業時(脱退時)に定款の定めに基づき返還いたします。**

各種生協は、それぞれが別法人として独立して運営しています。**地域生協等に加入されている方もご利用には大学生協の加入を新たにお願います。**

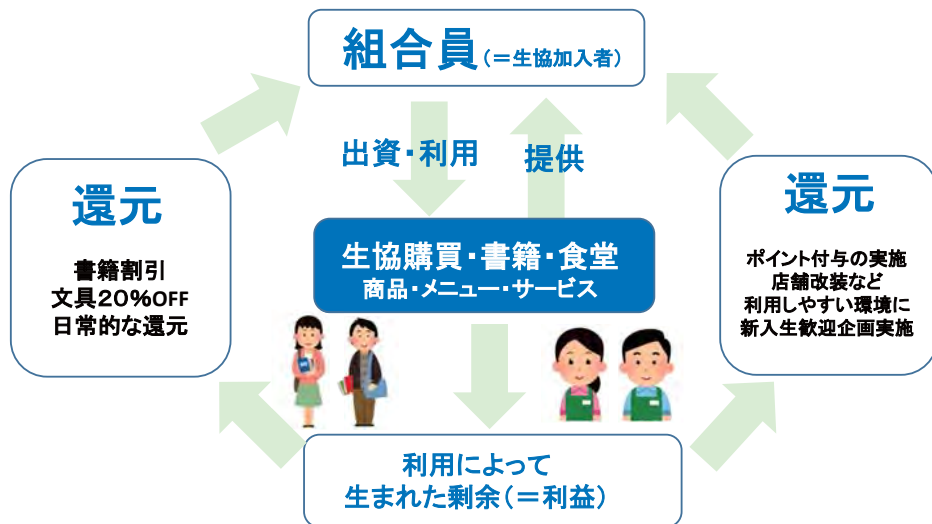

剰余(=利益)が外部に流出せず、全て組合員のために使われます。その活用方法は、組合員の代表である総代会、理事会で決められます。

生協出資金は  
15口 (1口 1,000円) 15,000円 をお願いしています

生協出資金は、ご卒業時に定款の定めに基づき返還します。

# 生協は組合員の出資金で運営されています

## 豊富なメニューから選べます ▶27P

■ **カフェテリア** 月～金 10:30～15:00  
土 10:30～13:30

自分でおかずとご飯を組み合わせ、自分定食が作れるカフェテリア食堂です。種類が充実しているのも特徴です。2限の前から4限の前まで営業しているので、都合に合わせて食事ができます。



## 好きな物を好きな量 ▶27P

■ **びゅっふえ** 月～金 11:00～13:00  
土 お休み

好きな物を好きな量取ることができる「ピュッフェ形式」の食堂です。一番見晴らしのいい場所にあるのも特徴です。あげパンも販売しているので食べてみてください。



## 様々な丼・パスタを販売 ▶27P

■ **丼・パスタ** 月～金 10:30～13:30  
土 お休み

丼の種類が豊富な食堂。パスタが食べられるのもここだけです。海鮮丼や中華丼、ハンバーグステーキ丼など自分好みの丼をご賞味ください。



## お手頃価格のお弁当を販売 ▶27P

■ **手作り弁当** 月～金 11:00～13:00  
土 お休み

生協食堂手作り弁当を第1厚生棟1Fと7号館前の2か所で販売。毎週メニューが変わるので、色々なお弁当の食べ比べも楽しみ。



## 食品もパソコンも教習所も ▶28P

■ **生協購買** 月～金 10:20～16:50  
土 お休み

パンやおにぎり飲み物の販売をしているコンビニ店舗。生協で購入したパソコンの修理窓口や運転免許の申し込みもできるお店です。



## ケガ・病気の際はこちらへ ▶31P

■ **生協本部** 月～金 10:30～15:00  
土 お休み

ケガや病気の際は生協本部へ。その他にも生協加入や生協マネーミールシステムの不具合のお問合せも承ります。



# 生協加入とあわせて「安心」への備えを ～充実した大学生活を送るためのお守り～

**2** 健康で安心な大学生活をおくるための保障制度

## CO・OP学生総合共済

1年間の掛金 **14,400円** G1200コース



大学生協共済キャラクター「タヌロウ」

大学生のからだもところも24時間365日保障します。

詳しくは、こちらの二次元コードをご覧ください。



**おすすめポイント**

CO・OP 学生総合共済 G1200コース

学生本人のケガや病気にそなえるたすけあいの制度  
ケガや病気を24時間365日、学内外・国内・海外を問わず保障します。地震・噴火・津波によるケガも保障。

<p><b>ポイント①</b> 入院保障は 1日目から360日分 日額 <b>10,000円</b></p>	<p><b>ポイント②</b> ケガでの通院は 1日目から90日分(固定具保障を含む) 日額 <b>2,000円</b></p>	<p><b>ポイント③</b> 手術は日帰りも含め 1回の手術につき <b>5万円</b></p>
<p><b>ポイント④</b> 精神疾患の診療を受けたとき こころの早期対応保障 共済期間(1年)につき1回 <b>10,000円</b></p>	<p><b>ポイント⑤</b> 扶養者がもしものときも 扶養者事故死亡・扶養者事故重度障害 <b>500万円</b></p>	<p><b>ポイント⑥</b> 持病がある方も 申し込ただけです</p>

※発効日の前日以前に罹患していた病気を原因とし、発効日から1年以内の事由については、お支払いできません。

## 大東文化大学 共済金支払実績

4年間の実績 (2020年4月1日～2024年3月31日)  
大東文化学園生協での  
共済金支払件数は **1,680件**、  
支払金額は **1,332万円** ありました。



### こんなお支払いがありました ～全国の共済金支払事例～

◆ 事故

種別	状況	入院日数	手術回数	通院日数	固定具	共済金
自転車事故	通学途中に自転車で転倒した。最初は局所的な痛みだけだったのですぐに病院に行かなかったことで、ケガを悪化させることになった。	0	1	12	なし	74,000円
日常生活の事故	自宅でコーヒーをいれようとした際に、ケトルを足に落とし火傷を負った。	17	0	7	0	184,000円
アルバイト中の事故	揚げ物の調理中、油が跳ねて火傷を負った。	0	0	1	0	2,000円
スポーツ事故	スノーボードで転倒した際、左手を付いてしまい骨折と脱臼	5	2	9	あり	188,000円

◆ 病気

種別	状況	入院日数	手術回数	共済金
慢性扁桃炎	扁桃腺が腫れ発熱が数日間続くことが頻発するようになり、切除することにした。	9	1	140,000円
自然気胸	大学から帰宅し入浴している最中に、胸に痛みを感じ始めた。	8	1	130,000円
慢性虫垂炎	一人暮らしで新しい生活環境に慣れておらず、コロナ禍の活動制限もあり、食生活のストレスがあった。	6	1	110,000円
こころの早期対応保障	インフルエンザに罹患後、一人で病気と向き合うことに対する不安が強くなり、吐き気、息苦しさ、頻尿などの症状が出た。	0	0	10,000円

入院や通院の治療費に加え、アルバイトができないため収入がなく、生活が苦しくなるなかで、「加入していてよかった!」と学生総合共済の給付が本当に喜ばれています!

### 《学生総合共済》から 卒業後は CO・OP学生総合共済 新社会人コースへ 満30歳の満期日まで保障が続きます!

卒業後も安心が続く **CO・OP学生総合共済 新社会人コース**

CO・OP学生総合共済加入時にあわせて新社会人コースへの事前申込ができます。

CO・OP学生総合共済に加入された方が卒業後に継続可能な保障

CO・OP学生総合共済 新社会人コース B1200コース

掛金払込方法: 月払 / 口座振替  
加入できる年齢(発効日時点) / 満29歳まで  
保障期間 / 満30歳の満期日まで

月掛金 **1,200円**

新社会人コースとは、CO・OP学生総合共済加入者の方が満30歳満期日まで継続できる専用コースです。

3つのおすすめポイント

- ポイント① 月払1,200円とCO・OP学生総合共済(年払)と変わらない掛金で、続けやすい
- ポイント② CO・OP学生総合共済G1200コースと変わらない入院日額10,000円、ケガ通院日額2,000円の保障
- ポイント③ 事前申込で、卒業しても切れ目のない保障が満30歳満期日まで継続できるので安心

CO・OP学生総合共済 新社会人コースは、事前申込ができます。

事前申込をしていただくと、卒業時に手続きなしで新社会人コースへ継続できます。

●新社会人コース事前申込には、同一世帯のご家族またはご本人が地域生協(コープ)の組合員である必要があります。  
●現在、地域生協に加入されていない方も、新社会人コースの事前申込ができます。地域生協に未加入の場合、扶養者情報を含む契約情報を扶養者がお住まいの地域生協に提供し、地域生協より扶養者宛に生協加入のご案内を行う場合があります。生協加入のお手続き後、事前申込が成立します。

継続して良かった 「新社会人コース」保護者の声

社会人に娘がなり何かひとつ保険に入ろうと決断。安いし手続きも簡単で、すぐに共済金も入金され助かりました。

離れて暮らす子どもには、CO・OP共済が一番お守りになります。ありがとうございます。

息子は健康なので必要ないかとも思っていたのですが、今回突然の請求に、やっぱり共済加入は必要だと実感しました。

契約引受団体 **日本コープ共済生活協同組合連合会**

### 学生総合共済加入者のための安心サポート 学生生活無料健康相談テレホン

保護者も利用できます

24時間 365日 無料

からだところの健康相談  
からだところに関する悩みに専門の相談員がお答えします。対面では相談しにくい内容でも時間帯に関係なく安心して利用できます。

くらしの相談  
一人暮らしで困ったことやストーリーのトラブルなど、生活をしている上で困ったことの解決をサポートします。

専門の相談員がお答えします

ヘルスアドバイザー	看護師、保健師、管理栄養士
専門医	内科、整形外科、外科、精神・神経科、眼科、産婦人科
メンタルヘルス	臨床心理士など

※学生生活無料健康相談テレホンの連絡先とご利用方法は、共済証書送付時にご案内します。  
※病気やケガをしていなくても受けられるサポートとして、多くの学生・保護者に利用されているサービスです。  
※応急処置・近所の病院の紹介、急に具合が悪くなったときに夜間でも受診できる病院の紹介のご相談に応じます。

プライバシーは守ります! 秘

# 「生協・共済加入」とあわせて「安心」への備えを ～他人への賠償と一人暮らしでのリスクに備える～

3

他人の身体や他人の財物などに対する賠償責任保障

## 学生賠償責任保険

19H
19HK

(学生・子ども総合保険、施設・生産物賠償責任保険) ※大学生協の学生組合員が加入できます。



学生賠償責任保険は、日常生活、正課の講義、インターンシップ中における賠償事故等を保障する保険です。

詳しい保障内容につきましては「CO-OP学生総合共済」パンフレットをご確認ください。

### 学生賠償責任保険 (一人暮らし特約なし) 19H

1年間の保険料  
2025年4月29日までに払込んだ場合

学生賠償責任保険 (一人暮らし特約なし) ▶ **1,800円**

- 実家通学の方
- アパート、寮などにお住まい(予定)で、「お住まい」等を取り巻くリスクに備える一人暮らしのための保障が**不要**な方
- 国内・国外の保障です。

19H ポイント1

インターンシップ中やアルバイト中、さらに海外での賠償事故も保障します

19H ポイント2

実験・実習中に発生した加害事故による賠償金や、医療実習中に発生した事故による院内感染の予防措置・治療の費用を保障します

19H ポイント3

自転車乗車中に他人をケガさせたり他人の財物を壊した場合など、**1事故最高3億円**まで保障します

● インターンシップにも対応!

多くの企業がインターンシップ受入期間中の賠償責任保険への加入を求めますが、「学生賠償責任保険」に加入していれば対応できます! 生協窓口で、「確認書」の発行をしていますので、企業への提出書類も学内でバッチリ揃えられます。

### 学生賠償責任保険 (一人暮らし特約あり) 19HK

1年間の保険料  
2025年4月29日までに払込んだ場合

学生賠償責任保険 (一人暮らし特約あり) ▶ **8,500円**

- アパート、寮などにお住まい(予定)で、「お住まい」等を取り巻くリスクに備える一人暮らしのための保障が**必要**な方
- 一人暮らし特約 (除く父母駆けつけ費用保障) は国内のみの保障です。
- 「賃貸借契約」が必要ですが、入居前でも加入できます。
- 一人暮らし特約のみの加入はできません。

19HK ポイント4

借家人賠償責任保障は水もれ等による、借用住宅への賠償事故を保障します。(示談交渉サービス付)

1事故最高 **1,000万円**まで保障します

19HK ポイント5

家財保障は、住宅(敷地内を含む)内での火災・水ぬれなどによる家財の損害や、家財や現金・自転車の盗難にも対応します

19HK ポイント6

父母駆けつけ費用保障  
3日以上続けて入院した場合などに親族が現地に駆けつけるために支出した交通費・宿泊費等を保障します。

「一人暮らし特約あり」は、上記の保障(19H)がすべて含まれ、さらに借用住宅の損害や家財・盗難にも対応します。

示談交渉サービス付 (学生・子ども総合保険) 19H  
(国内での賠償事故) 19HK

示談交渉サービスとは、この保険の被保険者が加害者となったとき、相手方および被保険者の同意を得られた場合、被保険者に代わって保険会社が被害者と折衝し解決するサービスです。



24時間受付OK  
保険金請求は、コープ共済センターへ電話またはインターネットでの事故受付も可能です。

引受保険会社(幹事): 三井住友海上火災保険株式会社

## 全国支払事例

2021年4月～2023年9月

### 【学生賠償責任保険】一人暮らし特約なし(19H)

事故分類	事故状況	示談交渉	支払保険金
自転車事故(対人対物)	自転車走行中、T字路で自転車と接触しケガをさせ、損害も与えてしまった。	あり	9,210,975円
正課の講義等における事故	講義室にて後部座席の大学所有のノートパソコンに手が当たり、落下して破損させてしまった。	あり	55,803円
インターンシップ中の事故	インターンシップ先から貸与されたノートパソコンを、落として破損させてしまった。	なし	82,720円
アルバイト中の事故	アルバイト中のコンビニで防犯カメラに段ボールをぶつけ、コードを切ってしまった。	なし	93,500円
スポーツ中の事故	大学体育館でバスケットボールの練習中、遠くからシュートしボールを投げた際に誤って窓ガラスを割ってしまった。	なし	165,000円
水もれ事故	風呂の水を出しっぱなしにしたところ、排水詰まりがあったため階下へ水もれし、損害を与えてしまった。	あり	130,935円
その他の事故	地下鉄でエスカレーターで降りている際、スーツケースが転がり相手の足の上に落ちて、ケガをさせてしまった。	なし	1,391,570円

### 【学生賠償責任保険】一人暮らし特約あり(19HK)

事故分類	事故状況	示談交渉	支払保険金
借家人賠償責任保障	充電器が発火して、借用住宅の床を汚損させてしまった。	あり	237,600円
借家人賠償責任保障 家財保障	水抜き栓の操作を誤って配管から水もれし、自室内および家財に水ぬれ損害を与えてしまった。	なし	1,590,171円
	電子レンジを落としてフローリングに穴を開けてしまい、電子レンジも破損させてしまった。	なし	269,544円
家財保障	借用住宅敷地内の駐輪場で施錠して停めていた自転車が盗まれた。		175,780円
修理費用保障	借用住宅の玄関のカギ穴に接着剤のようなものを詰められ破損した。		16,500円
父母駆けつけ費用保障	急性虫垂炎で3日以上入院。父母が駆けつけた。		77,750円

# 「生協・共済加入」とあわせて「安心」への備えを ～扶養者のもしもと日常生活のもしもに備える～

## 4 学業継続を支援する保障

# 就学費用保障保険 19W

(総合生活保険) ※大学生協の学生組合員が加入できます。

1年目の保険料 (1口加入の場合) 2025年4月29日までに払込んだ場合 ※最大15口までご加入いただけます。	2029年卒業(予定) ▶ 2,610円	2031年卒業(予定) ▶ 3,870円
--	----------------------	----------------------



詳しい保障内容につきましては「CO-OP学生総合共済」パンフレットでご確認ください。また、ご加入に際しては「重要事項説明書」を必ずご一読ください。ご不明点があれば、パンフレット記載のお問い合わせ先までご連絡ください。

**扶養者が病気やケガで死亡、またはケガで重度後遺障がいを負った結果、学生が扶養されなくなった場合の学資費用をサポート。**

※CO・OP学生総合共済には、扶養者が病気で亡くなった際の50万円の保障がありますが、卒業までの授業料はまかなえないことが多いため、学資費用をサポートする保険として就学費用保障保険をおすすめいたします。

**学資費用の保障とは**

- 大学に納付する授業料、実験・実習費など
- 大学からの指示に基づく教科書・教材などを購入した費用
- 通学のための定期代および一人暮らしの方の家賃 (口数に関わらず合算で年間10万円まで)

大学授業料や教科書・教材等のほか、「**通学定期代・一人暮らしの家賃**」も保障対象です!

◎1口加入の場合、上記の学資費用(実費)を卒業予定年まで**1年間最高25万円**まで保障します。加入口数は、学部等に応じてお選びください。

【引受保険会社：東京海上日動火災保険(就学費用保障保険)】

**ご参考 学資費用はどれくらい?**

学士課程・年間授業料	100~170万円
教科書・参考書代	年間1万円~10万円

最大年間100万円程度の学資費用負担に備えれば安心。なので、3口加入がおすすめです。

## 全国支払事例【就学費用保障保険 19W】 2019年4月~2024年3月

私立 国公立	加入 口数	支払限度額/年	支払年度	年度別支払保険金	支払内訳				概要説明
					授業料	教材費	通学定期代	家賃	
私立	8口	200万円	2021年度	853,578円	664,500円	179,998円	9,080円	—	1年目は後期の授業料、教材費、定期代を請求。 2年目以降は通年の授業料、教材費、通学定期代を請求。
			2022年度	1,453,690円	1,336,000円	108,610円	9,080円	—	
			2023年度	1,447,320円	1,366,000円	81,320円	—	—	
私立	5口	125万円	2020年度	100,000円	—	—	—	100,000円	1年目は後期授業料支払済のため、家賃のみ請求。 2年目以降は通年の授業料と家賃を限度額まで請求。
			2021年度	1,250,000円	1,150,000円	—	—	100,000円	
			2022年度	1,250,000円	1,198,000円	—	—	52,000円	
国公立	3口	75万円	2019年度	367,900円	267,900円	—	—	100,000円	1年目は後期授業料と家賃を請求。 2年目以降は通年の授業料と教材費、家賃を請求。
			2020年度	658,074円	535,800円	22,274円	—	100,000円	
			2021年度	648,457円	535,800円	12,657円	—	100,000円	
国公立	2口	50万円	2022年度	648,494円	535,800円	12,694円	—	100,000円	1年目から通年分の授業料を限度額まで請求。
			2020年度	500,000円	500,000円	—	—	—	
			2021年度	500,000円	500,000円	—	—	—	
			2023年度	500,000円	500,000円	—	—	—	

## 5 突然のトラブルをサポートするサービス

# 学生生活110番

※共済・保険とは別のサービスです。

会費(新規加入) 会費は卒業予定年まで一括払い	4年タイプ ▶ 10,400円	6年タイプ ▶ 15,600円
----------------------------	-----------------	-----------------



詳しい保障内容につきましては上記パンフレットでご確認ください。

学生の皆様の様々な悩み・トラブルに対して、相談・各種機関の窓口紹介・トラブル出動サポートを**24時間・365日**提供しています。

**一人暮らし**の方はもちろん、**実家から通学**の方も、**学生もご家族も**、安心してご利用いただけます。学生生活110番は安心して楽しい学生生活を、入学から卒業までサポートいたします。

**サポート内容**

**トラブル出動サポート**  
トラブル発生時に  
出動するサポートです。

水まわり	カギ	自転車
ガラス	自動車	バイク

**生活相談電話サポート**  
様々な悩みを  
相談していただけるサポートです。

アルバイトトラブル	パソコン
病院内	不安・お悩み相談 etc.

トラブルは夜間でも数多く発生しています

## 「学生生活110番」ご利用実績の一例 期間：2023年4月1日~2024年3月31日

区分	出張相談	性別	時間	依頼内容	対応	通常価格	会員価格
水まわり	出張	保護者	12時34分	お母様より入電。台所の排水詰まりの為、修理依頼。	髪の毛詰まりが原因。ローボンブ作業、トラー作業、高圧洗浄作業にて解消。	51,700円	0円
カギ	出張	男性	21時34分	玄関ドアの開錠依頼。	特殊開錠実施	19,800円	0円
自転車	出張	女性	12時02分	自転車の後輪タイヤがパンクした為、修理依頼。	前輪のパンク修理実施。後輪のチューブ交換実施。	21,890円	1,600円
対人関係	相談	女性	9時03分	マッチングアプリで出会った人に脅しのようなことを言われて不安だというご相談。	大学・民間の相談窓口、必要があれば警察へのご相談をご案内。	—	無料



# キャッシュレスで便利に！ポイントもついてオトク

6

お手持ちのスマートフォンで決済。入学前事前チャージにご協力ください。

## 生協マネー 入学前事前チャージ

生協マネーは、生協の購買・食堂で使える電子マネーです

■生協の購買・食堂利用が**キャッシュレス**でスピーディー

■フェアやキャンペーン時に**ポイント**もついてオトクです

■購買・食堂で**300円以上購入**すると  
**1%ポイント還元**

■基本プラン・安心プランにて、**入学前事前チャージ**をお願いします。

授業が始まると、これまでと生活がガラッと変わりあわただしくなります。混雑する教科書購入や学食利用も、生協マネーの入学前事前チャージをしておけば、キャッシュレス利用でスピーディー。費用も先払いですので、購入時もあわてず安心です。※生協での教科書の取り扱いの一部になります。



**入学前事前チャージ**

自宅生: **10,000円**

自宅外生: **30,000円**

※メール定期券ご利用の方は、1日の限度額を超えても、生協マネーに残高があれば、自動的に引き落とされ便利です。

生協マネーの利用には、**「大学生協アプリ」の登録が必要です**



入学までに必ず登録をお願いします



大学生協アプリ(公式)のご案内サイト

- 生協マネーが足りなくなった際には、自分や保護者のスマホアプリからチャージができます。購買・食堂店舗でもチャージができます。(オートチャージの設定はできません)
- 生協マネーのポイントが付くおトクなキャンペーンを行います。生協からのお知らせを定期的にチェックしましょう。生協利用の際には、スマートフォンを忘れずお持ちください。
- 生協マネーの利用履歴・残高確認は、大学生協「組合員アプリ」上でご確認頂けます。スマートフォンを落とした際には、マイページから生協マネーの利用を停止できます。

# 学食利用と「生協マネー」



経営学科  
新2年  
副島 乙葉さん  
(埼玉県出身)

私は入学したばかりのときは食費をケチってお昼を食べないことが多かったですが、親に生協マネーをチャージしてもらおうようになってからは毎日ご飯を食べるようになりました！食堂と購買どちらでも使うことができるので曜日によって変えています！お会計の時に現金を出す必要がないのでスムーズにご飯にありつけるのがありがたいです！

20歳前後の食習慣が、その後の体に大きな影響を与えます。未来に向けての準備期間、豊かな食生活を送りましょう

- 安心の食材を使用します
- 食の大切さを考えます
- 安価で良質、栄養価値のあるメニューを提供します
- メニューの情報を提供します



- 微生物判定基準
- 食品加工採用基準
- 食品添加物基準
- 製造工程検査基準
- 食品残留農薬基準

らーめん「だけ」、丼「だけ」ではなく、サラダ・ほうれん草・ひじきなどの小鉢も選択し、バランスの取れた食事をとるように心がけましょう。



## 「大学生協アプリ」で保護者の方も利用履歴を確認できます。



食堂利用履歴からは、食堂利用頻度や栄養も確認できます



電子マネー機能の画面の決済履歴から確認できます→

**注意事項**

生協マネーは、3月以降に表示されるようになります。大学生協アプリ登録時には0円で表示される場合もありますが、ご安心ください。

スマートフォンの機種変更を検討されている方は、新入生・保護者とともに**機種変更の後に大学生協アプリの登録**をしてください。3月末までに登録を済ませれば、ご利用に支障はありません。

**新入生と保護者の組合員番号は、それぞれ異なります。**メールアドレスの登録、変更時には、ご注意ください。



詳しくはコチラをご覧ください

詳しくは、「大東文化学園生協 新入生応援サイト2025」等にてご案内いたします。

# バランスよく食べる習慣を身につけよう

自分の好きなタイミングで利用可能な「食堂1日定額利用プラン」です。

# 7

## ミール定期券

ミール定期券が  
安心で健康な大学生活を  
サポート

### 毎日食べる習慣が身につきます

食費を削らず、生協食堂できちんとバランスのよい食事ができます。未使用分の繰り越し返金ができないので、毎日きちんと食べる習慣が身につきます。



ポイント  
1

### 毎日の食事の確認ができて安心

WEB上で利用履歴を見ることができます。生協マイページでは、保護者の方も利用履歴を見ることができます。しっかりと食事をとっているのが確認でき安心です。

ご利用日時	2024.11.09
ご利用店舗	大東文化学園生協東山山食堂
ご利用メニュー	餅作りどん
ご利用金額	473円

ポイント  
2

ミール定期を  
おすすめする

4っ  
のポイント

ポイント  
3



1年分まとめ払いでお得。財布の中身を気にせず、食事ができます。利用限度額を超えても、生協マネーに残額があれば自動的に引き落とされるので便利です。

### 事前払いで経済的な定期券

※年間までご利用が申込金額に満たなかった場合、手数料2,000円を差し引いた金額を2026年4月に生協マネーにご返金致します。

### 生協購買部でも利用できます

生協購買部で販売している、お弁当・パン・おにぎり・サンドイッチ・飲料などの食品も利用できます

ポイント  
4

### ミール定期券を利用している学生と親御さんの声を紹介



#### Y・Nさん(一人暮らし)

ミールを入れているので、お金を使わないのもったいない！と感じ、毎日ご飯を食べているおかげで、午後の授業も集中して取り組むことができます。

#### Y・Nさんの親御さんの声

先にお金を払っているので、ちゃんと食べてくれるという安心感があります。



#### K・Sさん(実家通学)

ミールを上限度まで利用するために小鉢を取り入れたら、バランスの良い食生活を送ることができました

#### K・Sさんの親御さんの声

野菜をあまり摂らないので心配していましたが、ミールを使うことで健康志向になり、野菜を摂る習慣ができて良かったと思います。

◀ミール定期券に関する詳細は、新入生応援サイトに掲載しています▶

- 利用した大東生の声
- 25年度学年暦に基づく、利用可能期間
- 生協電子マネーとの違い

情報は  
新入生応援  
サイトから



URL: <https://text.univ.coop/puk/START/daitobunka/>

### 事前申込制の「生協食堂・購買で使える食事専用の定期券」

1年分の食事代を一括払いすることで、お得に食べるすることができます！

$$\begin{matrix} \text{年間の授業日} \\ \text{平日146日} \end{matrix} \times \begin{matrix} \text{バランスの良い昼食} \\ \text{650円} \end{matrix} = \text{94,900円}$$

1日の利用上限金額650円

販売  
価格 **75,920円**

販売価格 75,920円

授業日146日 × 650円 = 94,900円

最大  
-18,980円  
20%OFF

75,920円の支払いで、**最大94,900円分** 食べるすることができます！

※1日の利用上限額は650円ですので、超過分は差額をお支払いいただけますが、生協マネーに残額があれば自動的に引き落としされます。

### 生協食堂 650円以内で食べられるメニュー例

24年7月時点の金額です



グリルチキンおろしだれ

きんぴらごぼう

どちらも  
⇔  
649円



冷やし担々麺



揚げ餃子

冷奴

### ミール定期券・利用可能期間

ミール定期券は  
4/14(月)から利用できます

※授業開始日以前(4/1-4/12)の食堂・購買店舗利用は現金または事前に申し込んだ生協マネーをご利用下さい。

利用  
期間

2025年4月14日(月)～2026年1月19日(月)の146日間

<前期・後期通常授業実施時(土曜日を除く)>

※詳しくは別冊「ミール定期券のご案内」の年間利用カレンダーをご覧ください。

### 必ず生協電子マネーとセットでお申込みください



利用上限金額以上のお支払いで生協マネーに残額がある場合、自動的にそちらからお支払いとなります。生協マネーに残額がない場合は、現金などその他の決済手段で不足分をお支払いいただけます。



# 大東文化学園生協のおすすめプラン～プランで加入して卒業までの安心を～

大学生活を元気で安全に過ごすための2つの「おすすめプラン」

すべての新入生に  
おすすめします！

## 大東生 基本プラン

自分自身のケガや病気だけではなく、他人に迷惑をかけて賠償責任が発生した場合などに備えたプランです。学生総合共済と学生賠償責任保険はすべての新入生に加入をおすすめしています。

## 安心プラン

基本プランの「就学費用保障保険」の加入口数を3口として、自宅生には「学生生活110番」も加え、卒業までより安心していただくためのプランとしました。「就学費用保障保険」は扶養者にもしもが起った場合でも学費等をまかなえる口数でご加入ください。

		↑ 自宅生		↑ 自宅外生					
		基本プラン	安心プラン	基本プラン	安心プラン				
P3	大東文化学園生協はみなさんの出資金で運営されています。大東文化学園生協に加入してから生協食堂や生協購買部)をご利用ください。この出資金は卒業時(脱退時)に定款の定めに基づき返還いたします。	1	生協加入出資金	15,000円 (15口)	○	○	○	○	
P5	ケガでの通院、ケガ・病気での入院など 通学中転倒してケガ、体育の授業で足をねんざサークルでの県外遠征で食中毒に…等	2	自分自身のリスクに備える 学生ご本人のケガや病気を国内・海外を問わず保障します。	CO・OP学生総合共済 (G1200コース)	1年間の掛金 14,400円	○	○	○	○
P7	日常生活での事故で加害者に 自転車を通学中に歩行者にケガをさせた 他人の財物や商品を誤って破損させた など	3	他人への賠償に備える 正課の講義・インターンシップ中の賠償事故も保障の対象です	学生賠償責任保険 一人暮らし特約なし (19H)	1年間の保険料 1,800円	○	○	—	—
P7	「一人暮らし」でのアクシデント 洗濯機から水もれで借住住宅に損害 帰省中に水道管が凍結破裂 など	3	他人への賠償に加えて、一人暮らしのリスクにも備える 日常生活での賠償事故に加えて、火災や水もれなどによる家財の損害や借家人賠償等を保障します。	学生賠償責任保険 (示談交渉サービス付) 一人暮らし特約あり (19HK)	1年間の保険料 8,500円	—	—	○	○
P9	大学在学中に突然ご扶養者を亡くされ 学業を断念してしまう学生もいます	4	扶養者のもしもに備える 扶養者の方に「もしも」のことがあっても学業を継続するための学資費用をサポートします	就学費用保障保険 (19W) 2029年卒業予定 (4年制)	1年目の保険料(1口)※1 2,610円	〈1口〉2,610円	〈3口〉7,830円	〈1口〉2,610円	〈3口〉7,830円
		共済掛金と保険料のみの合計です。		共済掛金・保険料 小計	18,810円	24,030円	25,510円	30,730円	
P10	日常生活の「ちょっと困った」を解決 水廻りのトラブル(水道凍結、トイレ詰まり)、鍵のトラブル、自転車トラブル(パンク)…等	5	日常生活のトラブルに備える 24時間365日いつでも電話で相談できます	学生生活110番※2	4年間一括払いの会費※1 10,400円	— [加入する]の変更も可能です。	○	○	○
P11	便利でおトク 生協電子マネー 事前チャージサービス	6	入学後にかかる昼食・教科書購入等の費用の一部「先払い」です。学食や教科書販売所の混雑緩和にご協力ください。	生協電子マネー	10,000円	○	○	○	30,000円
		Webシステム利用料		Webシステム利用料	500円	500円	500円	500円	
		合計金額		合計金額	44,310円	59,930円	61,410円	86,630円	
		+		+	+	+	+	+	
P13	自分の好きなタイミングで利用可能 生協食堂を1日限度額650円で利用日数分食事をとることができる食事限定の機能です。	7	ミール定期券	75,920円	大学生協の食堂で使える、食事専用のオトクな定期券システム ミール定期券(食堂年間利用定期制度) 詳しくは同封のパンフレットをご覧ください。				

CO・OP学生総合共済は、学生組合員で発効日の年齢が満34歳以下の方がご加入できます。  
※「留学生・扶養を受けていない方」は掛金・保障内容が異なりますので、コープ共済センターへお問い合わせください。 **コープ共済センター 0120-16-9431**

※1 就学費用保障保険の1口あたりの保険料、「学生生活110番」の会費は卒業までの期間により変わります。詳しくは各パンフレットをご確認ください。  
※2 「学生生活110番」は、共済・保険とは別のサービスです。全国大学生生活協同組合連合会の商品で、ジャパンベストレスキューシステム株式会社がサービスを提供しています。大学生協の組合員が加入できます。

卒業までの支払いイメージ	入学時	2年目	3年目	4年目	卒業時
生協加入出資金	15,000円	→			返還手続きをしましょう
CO・OP学生総合共済	14,400円	14,400円	14,400円	14,400円	新社会人コースへ継続
学生賠償責任保険(一人暮らし特約なし)	1,800円	1,800円	1,800円	1,800円	なし
学生賠償責任保険(一人暮らし特約あり)	8,500円	8,500円	8,500円	8,500円	なし
就学費用保障保険(※1口の場合)	2,610円	1,930円	1,210円	530円	なし
学生生活110番	10,400円	4年間一括払いの会費 →			新社会人生活110番に加入可能
合計金額	自宅生 44,210円	18,130円	17,410円	16,730円	—
	自宅外生 50,910円	24,830円	24,110円	23,430円	—

※初年度は加入Webシステムでお支払いいただけます(別途利用料500円が必要です)。/ ※2年目からの掛金・保険料は口座振替となります。/ ※生協電子マネーの入学前チャージは、入学時初年度のみとなります。

## 保護者の皆さまからのよくある質問にお答えします。

**Q** ほかの保険に入っているから大丈夫ですが…  
**A** すでに十分な保障に加入していると思っていただいても、子ども向け保険や共済が18歳や20歳で満期となり、いざというとき無保障だったというケースも少なくありません。ケガや病気で学生本人がふだんの生活ができないとき、学業への影響はもちろんです。アルバイトができず収入が減ることも大きな問題です。CO・OP学生総合共済は、他の保険から保険金が支払われた場合でも共済金の請求手続きはできますので、もしもの際には、他の保険とあわせてより厚い保障ができます。CO・OP学生総合共済の共済金は定額保障ですので、医療実費以外の支出に充当できることも選ばれている理由です。

**Q** 一人暮らしをする予定ですが、学生賠償責任保険の加入はどうしたらいいでしょうか。  
**A** 「自宅外生」のプランから「学生賠償責任保険(一人暮らし特約あり)」にご加入ください。寮に入れるかどうか決まっていない等の場合は、まず「自宅生」のプランでお申込みいただき、一人暮らしが確定してから「学生賠償責任保険(一人暮らし特約あり)」への変更ができますので、生協にご連絡ください。

# 生協・共済・保険等 加入手続き方法

# Web加入Q&A

## 加入手続きはWebから

新生ご本人のメールアドレスは、入学後も使用するメールアドレスをご登録ください。

手続きを始める前にチェック!

メールアドレス登録には @univ.coop / @univcoop.or.jp からのメール受信が必要になります

迷惑メール設定、フィルター設定等をご確認ください。

共済・保険もあわせてお申し込みされる方

2年目以降の共済掛金・保険料の引落口座登録を「Webで登録」される場合は、金融機関ごとの必要項目を事前にご確認ください。

ご利用可能な金融機関については加入Webシステムのなかでご案内しておりますので、そちらをご覧ください。 ※引落口座登録は「申込用紙（郵送）」でも行えます。(P.17 STEP.7で選択)

さあ、始めましょう

大東文化学園生協ホームページへアクセス

<https://text.univ.coop/puk/START/daitobunka>

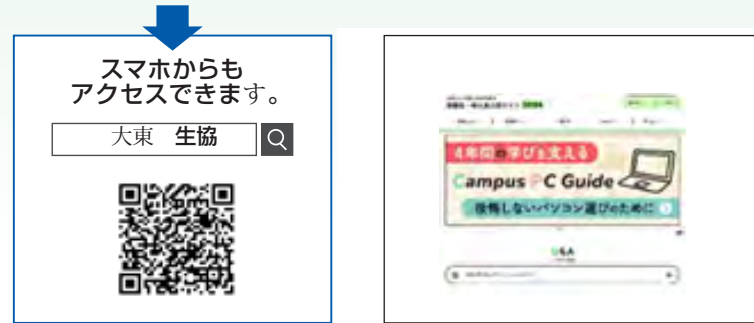

※【加入Webシステム休止期間】システムメンテナンス等による利用停止期間はサイトトップページにてご案内いたします。

STEP.1  
ご案内

STEP.2  
お申し込み前のご確認

STEP.3  
メールアドレス登録

STEP.4  
お申込用URLをメールで受信

STEP.5  
基本情報入力

STEP.6  
加入プラン選択

STEP.7  
口座振替登録  
入力内容確認

STEP.8  
初年度のお支払い

GOAL  
申込完了!

STEP.1 加入Webシステムご利用上のご注意を確認し  
お申し込み前のご確認へ をクリック

STEP.2 同意項目・サイトポリシーを確認し、各項目にチェック  を入れてください

STEP.3 メールアドレスを登録  
このメールアドレスへお申込用URLをお送りします。手続きをなさる方のメールアドレスを入力してください。

注意 メールアドレスは新生ご本人のメールアドレスの登録をおすすめしております。入学後も使用するメールアドレスをご登録ください。  
お子様と一緒に手続きください。  
※ブラウザバックは使わないでください。

STEP.4 メール「メールアドレスの確認とお手続き用URLのお知らせ」が届きます  
届いたメールのURLをクリックします。

メール受信後、1時間以内にアクセスしてください

※1時間以内に手続き開始できなかった場合は、[STEP.1] から再度お手続きください。  
※手続きを開始してから、登録途中でブラウザを開いたり、一定時間画面操作がされなかった場合、明朝6:00以降に[STEP.1] から再度お手続きいただく場合がございます。

STEP.5 基本情報入力

「加入者情報」「扶養者様情報」を入力します。  
扶養者様住所について  
契約関係書類の送付先となります。日本国内で、書類を確実に受け取れる住所をご登録ください。扶養者様が海外赴任・単身赴任等の場合も、扶養者様の留守宅等の日本国内住所をご登録ください。  
地域生協（コープ）にご加入の方は、加入生協名を入力してください。

STEP.6 加入プラン選択

ご希望のプランをご選択ください。  
「基本プラン」「安心プラン」以外をご希望の方は、生協へお問合わせください。

CO・OP学生総合共済にお申し込みの方は、新社会人コースへの事前申込ができます。入学時にお手続きすることで、卒業後の保障も安心です。

STEP.7 2年目以降の共済掛金・保険料の引き落とし口座登録

CO・OP学生総合共済、学生賠償責任保険、就学費用保障保険をお申し込みの方は、2年目以降の掛金・保険料の引き落とし口座の登録を行います。

ここから先は、各金融機関のサイトへ移動します

各サイトの指示に従い手続きを進めてください。  
➔ 大学生協では入力された暗証番号・口座残高を取得することはありません。

STEP.8 初年度のお支払い

生協出資金、1年目の共済掛金、保険料等の支払方法を「クレジットカード精算」「コンビニ払い」から選択します。

「クレジットカード精算」の場合

クレジットカードの名義人はご扶養者様で構いません。

注意 ●生年月日はカード名義人の生年月日を入力してください。  
●有効期限はカード記載の期限を入力してください。  
●セキュリティコードはカードに記載されているものと一致しているかご確認ください。

「コンビニ払い」の場合

ご希望のコンビニを選択し、指示に従って進めてください。送信日より6日以内にお支払いください。

※支払い期限を過ぎてしまった場合、お手数ですがSTEP1からやり直してください。前回と同じアドレスでご登録いただけます。

コンビニ払いをご選択の場合は、「大東文化学園生協お支払い方法のお知らせ」というメールがまず届きます。コンビニでの払込確認後、「大東文化学園生協Web手続き完了のお知らせ」のメールが届きます。

注意 「大東文化学園生協お支払い方法のお知らせ」の段階では、まだお手続きは完了していません。必ず、コンビニで払い込みをお願いいたします。

金融機関でエラーになった場合

●再度口座情報を確認してやり直す。  
●郵送手続きをする。(後日、手続用紙をお送りします。)



GOAL! 申込み完了

初年度のお支払い（お申し込み完了）後、加入者（学生本人）と扶養者のそれぞれにEメールにて、組合員番号、追加申込方法、大学生協アプリ利用方法のご案内をいたしますので、必ず、ご確認・保存をお願いいたします。  
メールの案内に従い、新生ご自身のスマートフォンで大学生協アプリの登録をお済ませください。

大学生協アプリのご利用には、ここで加入者登録した学生本人のメールアドレスが必要となります。忘れないようにご記入をお願いいたします。

ご登録に使用したメールアドレス @

「加入受付確認証」は送付されたメール本文中に「加入受付確認証」を表示するためのWebサイトのURLが記載されます。

「共済証書」「保険加入者証」の送付について

「共済証書」「保険加入者証」は、お申し込みが完了し内容に不備がなければ、おおむね2週間前後で扶養者様住所欄にご記入の住所へお送りします。「一人暮らし特約あり」をお申し込みの方で、アパートの契約等で加入証明が必要な方は「加入確認書」を発行し、お送りすることができます。下記までお電話ください。

コープ共済センター 0120-16-9431

学生生活110番の会員証は4月以降順次、扶養者様住所へお送りします。

# B 入学準備説明会

入学準備説明会にぜひお越しください！



歴史文化学科 新2年  
池保 駿介さん  
(沖縄県出身)

僕たち、現役の大東生がみなさんの不安や悩みを解決します！  
実際に授業でどのようにノートを取るのか、どんなパソコンを使っているのか、食生活はどんなのかなど、実体験が満載です。入学準備説明会に来て、体感してみてください。

## スケジュール

### ①全体会 (15分)

・先輩のアドバイス&ブースの紹介を行います

### ②ブース説明 (各15分×3ブース)

- ・学びブース 授業とiPad レポートとPC
- ・食ブース お得なミール定期券
- ・暮らしブース すまい 運転免許 資格取得

### ③個別相談&学食体験 (60分)

・1~2組に1人の上級生が付き、入学準備についてご案内・ご説明をします。学食体験をして大学生の気分を味わってみてください。

### ④入学準備チェック (15分)

・最後に入学準備に漏れがないか、チェックしていきます。希望者はその場で生協加入やパソコンのお申込みも可能です。



## 開催日程 (対面)

※事前申込予約制  
午前・午後は同一内容です

12/21(土)	午前10:00~12:30	午後13:00~15:30
02/15(土)	午前10:00~12:30	午後13:00~15:30
02/22(土)	午前10:00~12:30	午後13:00~15:30
03/08(土)	午前10:00~12:30	午後13:00~15:30
03/15(土)	午前10:00~12:30	午後13:00~15:30
03/22(土)	午前10:00~12:30	午後13:00~15:30
03/29(土)	午前10:00~12:30	午後13:00~15:30

## 参加申込

下の二次元コードを読みこんで、お申込みください



# 対面での入学準備説明会で体験下さい

ぜひ大学生活を体験してください

タイピング  
コンテスト  
プリントタッチ  
できるかな？

先輩のノート  
教科書を見てみよう

時間割パズル  
履修作成模擬体験

## 学び

生協パソコンに  
さわってみる

大東生のiPad  
活用術の実演  
もう紙なんていらない！

### 学食体験

実際に学食で食べられる

## 食生活

ミールシステム  
ご紹介  
20%引きでお得です  
ぴったり  
当てましょう！  
650円定食を作ろう

### 大東生の食生活

1週間どんな食事？

## 暮らし

先輩との個別相談  
一人暮らしや大学生活の不安を  
直接先輩に聞いちゃおう！

生協・共済加入の相談  
生協職員が不安や  
疑問にお答えします

運転免許っていつ取るの？  
教習所に通う時期や  
方法も聞いちゃおう！

パソコンスキルの不安  
公務員志望だけど勉強は？  
授業外の勉強についても聞いちゃおう！

### 住まい探しもお任せください (パンフレットでの不動産屋さんのご紹介のみとなります)

大東文化大学では、30%程度の方が1人暮らしです。そのうちの約60%が大学の最寄り駅である高坂近辺に在住です。生協では近隣の不動産会社さんより、資料提供いただいて、まとめたものを冊子として皆様にお届けしています。多くの学部が3年生になるとキャンパス移動があるため、2年生の秋に住み替えガイドを、生協加入者の方に送付します。

生協での申込特典もありますので、生協に加入してから、各不動産会社さんへお問い合わせください。

# C 生協パソコン & iPad

## 大学では「パソコンは必携」です

### ■先輩が持っているのは？

上位3社で3分の2  
 1位=富士通 23%  
 2位=Mac 22%  
 3位=Surface 19%

### ■パソコン選び3つのポイント

①先輩が ②持っていくか ③自分好みの  
 使っている 迷わない 機種が  
**「安心」「軽さ」「選べる」**  
 →生協パソコンなら大丈夫！

#### ①軽さを重視なら

富士通 LIFEBOOK UH  
 大学生協オリジナル

大東生  
 人気  
 No1



大学生になるまでパソコン使ったことが無かったので、大東生人気No1モデルを買いました。法律学科なので、六法などの分厚い教科書を持って行くので、出来るだけ軽く持ち運びやすい点を重視しました。またバッテリーが長持ちするのも魅力。4年間安心の保証付きや修理時代替機の貸し出しもあるので、安心して使えそうです。(法律2年/女子)

#### ②安さを重視なら

Microsoft Surface  
 LAPTOPG03  
 大学生協オリジナル



私の学科でも講義内での発表や課題を制作する為、学内活動等に使う機会が多くあります。Surfaceは画面の発色も良く、タッチパネル機能もあり、操作性も良く、使いやすく丈夫であり愛用しているパソコンです。私は毎日パソコンを持ち運ぶタイプなので、大きすぎず軽くて丈夫なパソコンに満足しています。(英米文卒/女子)

#### ③便利に使いたい

NEC Lavie SOL  
 大学生協オリジナル



初登場の商品です。指紋が付きにくい、ゴリラガラスを採用して、きれいな画面を保ちます。パソコンの操作にこまったときも24時間LINEで質問できるので安心です。コンパクトでリーズナブルな点も魅力です。(生協職員)

#### ④ペンを使いたい

Microsoft SurfacePro10  
 大学生協オリジナル



高校時代に、学校で購入を指示されたパソコンを使っていましたが、性能がイマイチで、親からも変えた方がいいと言われたので、生協で、Surface Pro9を購入しました。バッテリーの持ちもよく、性能も高いので満足しています。(経営2年/男子)

#### ⑤Mac使いたい

Apple MacBookAir  
 大学生協オリジナル



パソコンは高校から配布されたPCを触っていましたが、自分はパソコンで動画編集など、様々な用途に使いたいと考えたので、自分が納得して長時間、満足して使用できるPCを購入しました。パソコンは自分が使いたいと思うものを見極めて購入しましょう(教育2年/男子)

生協なら**4年保証**  
**「壊れた」にも「壊した」にも対応**  
**学内に店舗**があり  
**相談**もでき**安心**です

生協組合員(加入者)のみ購入可能 **生協に加入してからお申込みを！**  
 詳しくは、「大東生のパソコンガイド」をご覧ください。

ノートやプリントの管理は  
 全部iPad1つで忘れ物0!  
 筆記とタイピングで  
 教授の話をキャッチ!



## 授業は「iPadで管理」がおすすめ

配布プリントもデータ化して管理 学び方の概念が変わります

### ■大学の授業スタイル

教科書を使う授業は減り  
**データでの配布や**  
**プリント配布が増える**

### ■先輩の困ったポイント

①配られる ②必要な書類を ③授業が多い  
 紙のプリン 探すのに 日は荷物が多  
 タの管理が 一苦労 くて大変  
 大変 →iPadなら**全て解決!**

### 大学に入学したらiPadで デジタルノートテイクもう紙なんていらない



「iPadされれば、授業は完全にこなせる！」私は普段iPadを活用して講義を受けています。授業ごとの教科書、プリント全てiPadの中で管理できます。重い教科書や嵩張る書類等必要なし！なんなら通学にはiPadと自分の体さえあればなんとかなります。(教育1年/男子)

Apple iPadAir  
 大学生協オリジナル  
 保証付き



生協組合員(加入者)のみ購入可能 **生協に加入してからお申込みを！**  
 詳しくは、「大東生のパソコンガイド」をご覧ください。

#### ①曜日にフォルダー分け



#### ②フォルダーの中に書く講義のノート



③ノートの中身は紙で配布された資料はスキャンして同じノートに保管。データ配布資料と同じ1冊のノートに保管が完了



生協なら**4年保証**  
**「壊れた」にも「壊した」にも対応**  
**学内に店舗**があり  
**相談**もでき**安心**です

# D 運転免許



生協に加入してお申込みください。

生協申込で「安く」「早く」「安心」に利用

## 大学生協の運転免許プランがお得



- ① **安い** 一般申込や、直接教習所で申し込むよりも**安い生協価格**
- ② **早い** 一般申込の方より、**優先予約で早く**とれます
- ③ **安心** **長年生協提携**している教習所 多数の卒業生もいて**安心**

申込方法①WEB	申込方法②ご来店
①下記の2次元コードから申込サイトに ②申込内容を入力 ③クレジットカードまたは振込 ④確認書が自宅に到着 ⑤必要書類とともに教習所へ 	①生協店舗（東松山・板橋）に来店 ②申込書を記入、登録しご入金 *振込も可能です ③ご入金 ④確認書を受け取る ⑤必要書類とともに教習所へ 
◎WEB申込の際は「大学生協運転免許センター」で承ります	◎ご不明な点はメールにてご相談ください メール：daito.ms@univ.coop

## 合宿免許もお取り扱いがあります

### 夏・春休みに免許取得に集中するなら

- ①AT車 最短13日～ 取得可能
  - ②お部屋タイプも様々 \*料金のお安い自炊プランもございます
  - ③教習がない時間は周辺の観光もできる
  - ④友人同士で旅行気分
  - ⑤現地で知り合いができるかも
- ◎25年夏プランは25年4月頃にご案内いたします  
パンフレットは24年のものです。



WEBでの運転免許のお申込みは←の2次元コードから大学生協運転免許センターが承ります。

# 生協加入で入学前の取得も可能

出来るだけ2年生までには取りましょう

運転免許は「資格」です！卒業までに取得を

入学前		1年生				2年生			
高3 12月	1-3月	4-6月	夏休み	9-12月	1-3月	4-6月	夏休み	9-12月	1-3月
やや混雑	超混雑	すいている	混雑	すいている	超混雑	すいている	混雑	すいている	超混雑

## 教習所の混雑具合

◎年間で1～3月が一番混み合います。卒業間近の高校生（＝みなさま方）利用のためです。  
 ・12月以前の大学合格の方で、余裕のある方は、12月中に入所をするのがおすすめです。  
 ・1月以降合格の方は、大学入学後の通学をおすすめしています。入学直後は生活環境も変わる為、生活が落ち着く5月以降夏休み前が比較的空いていて、通いやすい時期になります。

## 2年生までにはとりましょう

◎多くの学部で3年生にキャンパス移動があります。  
 ・3年生は「インターンシップ」4年生は「就職活動」「卒業論文」で忙しくなります。  
 ・時間的に余裕のある、2年生までのうちに運転免許取得をすることを強くおすすめしています。  
 ・入学前か、1年生か、2年生かはご本人の都合に合わせて

## 免許取得をした、学生の声

◎寮生活をしており、板橋キャンパスに移る前にと、坂戸自動車教習所で免許をとりました。大学から一番近く、送迎バスもあるので大変便利でした。教官もいろんな方がいて楽しかったです。大東の卒業生もたくさん通っていて安心できました。私の場合は2年最後にギリギリでの卒業となりましたが、2年生までの余裕があるうちに免許は取っておいた方がいいと思います。

## 大東生がよく通っている教習所

**大東生N01教習所**  
2年生までに通うなら

**坂戸自動車教習所**

**生協スタッフも**  
**安心しておすすめできます**

- 大東生多数在籍卒業
- 北坂戸駅徒歩1分
- 大学から送迎あり
- 授業期間に学内相談会実施



長年教習所の受付をしていますが、高坂近辺の学生はみな坂戸自動車教習所に通っています。授業があるときは、週に1回学内で説明会をしているので入所前の不安や疑問なども直接聞くことができます。安心しておすすめできる教習所です。

# E お友達企画

未加入でも申込できますが  
入学までの加入は必須です

入学式と一緒にいく友達を作ろう！



日本文学科  
新4年  
榎本 いずみさん  
(新潟県出身)

私は、新潟を出て初めての一人暮らしが不安でした。引っ越しをして、同じ学科の友達が欲しいと思い、お友達企画に申込みました。当日は学科ごとに、話をしたり、大学を回ったりして、みんなと仲良くなることができました。ぜひ皆さんもお友達企画に来てたくさんの友達を作ってください。

## スケジュール

### ①学科班別交流 (30分)

・自己紹介すごろくで班交流をします

### ②学内見学 & 学食体験 (70分)

・班ごとに大学内を回ります。  
また一緒に学食体験もします  
(600円程度ご準備ください)

### ③大学生活交流 (各15分×3項目)

・大学生の学び  
・大学生の食生活  
・大学生の暮らし  
サークル、アルバイト、資格取得

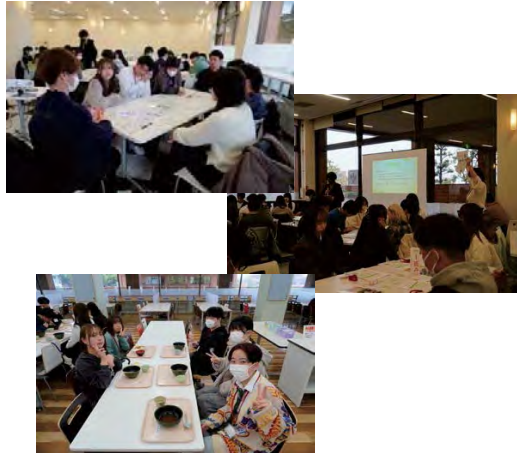

## 開催日程

※事前申込予約制  
自分の学科以外の日程は参加不可

- 3/24(月)10:30~14:30 経営/日本文/教育
- 3/25(火)10:30~14:30 社会経済/現代経済/英語/中国語/中国文
- 3/27(木)10:30~14:30 スポーツ/健康科/看護/社会/歴史文化/書道
- 3/28(金)10:30~14:30 法律/政治/国際関係/国際文化/英米文/日本語

※入学学生ご本人のみでお越しください。ご家族のご来場はお断りいたします。  
※この企画の参加者は、ご参加時点で生協未加入でも可能ですが、入学までにはご加入いただく必要がございます。

## 参加申込

下の二次元コードを  
読みこんで、  
お申込みください



## 大学生協のクーポンを使って、お得にスーツを購入

同封のクーポンをご利用下さい



入学式:4月上旬実施(詳細は合格者サイトでご確認下さい)

### ①服装



大半の人はスーツで参加します。色は黒が多く、紺やグレーの人もいます。女子はスカートをはいている人が多いですが寒かったらズボンタイプにするなど、気温で判断してもいいかもしれません

### ②カバン



ちゃんとしたカバンで決めた人もいれば、ラフめにリュックサックを使った人もいて、だいたい半々くらいでした。手ぶらな人もいましたが、配布物があるかもしれないので、カバンかリュックはあった方がいいです。

### ③くつ



黒い革靴か、黒いパンプスが一般的ですが、決まりはないので、お好みで。でも流石にスニーカーは浮くかも。

### ④ネクタイ



いろいろありますが、カッコいいと思ったものでいいと思います。一番簡単なブレザーノットがおススメです。

三井住友カード(株)内蔵: 広告ページ

### 大学生になってはじめてつくるクレジットカードのご案内

**大学生協おすすめの安心カード**  
**三井住友カード(NL)**

三井住友カード(NL)ならカード番号の記憶が無く、不正利用の防止において高いセキュリティを備えています。安心・安全機能が充実しているため、大学生になってはじめて持つなら「この1枚」と大学生協も自信を持ってご紹介するカードです。

新生活からはじまる  
この機会に是非!

【最短5分発行】すぐに手元のスマホで使える!  
**入会キャンペーン実施中!**

**年会費永年無料**  
申込条件: 満18歳以上の方(高校生は除く)  
※未成年の方は親権者の同意が必要となります。

**国内・海外問わず使える!**

ご入会時にご選択いただいたブランド(VISA)or(Mastercard)マークのあるお店ならインターネットサイトも使えます。スマホ決済にも使えます。

**安心保険**

カード紛失・盗難保険だけでなく海外旅行傷害保険も付帯されています。  
※事前に特約費をカードでお支払いいただくことが条件となります。

**Vポイント** カードのご利用金額に応じて、現金やマイルやギフトカード、他社ポイントに移行できるVポイントをプレゼント!

通貨	大学生協のご利用で!	コンビニ3社・マクドナルド(※2)
ご利用金額 200円(税込) =1ポイント (0.5%還元)	<b>ポイント最大1%還元!</b> 通常のポイント: 200円につき1ポイント (0.5%還元)に加えて、ご利用金額200円につき+0.5%(※1)ポイントが還元されます。	<b>ポイント最大5%還元!!</b> 左記店舗では通常のポイント200円につき1ポイント(0.5%還元)に加えて、ご利用金額200円につき+2% (※3) ポイントが還元されます。さらに、VISAのタッチ決済・Mastercard® コンタクトレス (※4) を使ってお支払いいただくと、ポイントが+2.5%還元 (※3)!

※1 加盟店の売上金額等にご対応いたします。 ※2 一部店舗はポイント還元率が異なります。 ※3 加盟店の売上金額等にご対応いたします。 ※4 一部店舗はタッチ決済・Mastercardコンタクトレスがご利用できない店舗がございます。また、一定金額以上の決済を必要とする、タッチ決済やなく、決済履歴に7日間未満、お支払いの履歴がない場合は、その加盟店の決済ができません。 ※5 一部の加盟店ではご利用できません。ご利用可能な店舗は、ご利用から店舗検索ページでご確認ください。

25

26



# 生協食堂部

## キャンパス内に4店舗



キャンパスプラザの隣にある、第1厚生棟には4つの食堂があります。その日の気分や食べたいものに合わせて、お昼ごはんを選ぶことができます。レギュラーメニューも種類豊富ですが、期間限定の季節のメニューやご当地メニューもあり、飽きずに毎日食べることができます。



英語学科  
田村 晃暉 さん

### 色々選べて楽しい食堂

カフェテリア食堂は、おかずや小鉢も種類豊富なため、自分の好きな組み合わせで食べることができます！ 鮭がにお気に入りです。また新しく季節限定、期間限定のメニューが出た時によく利用します。日替わりランチもあって値段もお手頃なのでオススメです！  
ひゅっふえは食べたい量を取ることができ、その日のお腹の空き具合で量を調整できる所がおすすめです！1年生の頃はお弁当も持参したりしていましたが、温かいご飯が食べられることを考えると食堂を利用することが多いです。

●自分の好きなおかずを組み合わせる食べられる食堂です。最初にメインのメニューを決めて並び最後にお会計です。450円相当の朝食が大学の補助により学生は250円で食べられます。



●定食・パスタの食堂。スピーディーに食べたい方にお勧めです。海鮮の丼や中華丼、ハンバーグステーキ丼など食べられるのはここだけ。パスタも販売しています。



●好きな物を好きな量取ることができる量り売りの食堂です。野菜やフルーツも品揃え。商品は飽きないよう、定期的に変わっています。



●2か所でお弁当を販売  
第1厚生棟1Fでは電子レンジもあり温めて、ここで食べることもできます。食堂から少し離れた7号館で販売。時間がないときでもお弁当を買えばお昼の時間ゆっくり過ごすことができます。安価な商品もご用意しています



●23年春にホールの改装されました。中央棟1Fという、どの建物から来やすい場所にあります。営業時間外は、学生ホールとして開放されています。

●板橋キャンパスにも食堂があります  
板橋食堂部 板橋キャンパス中央棟1F  
平日11:00~13:30



# 生協購買部

## 第2厚生棟2F 平日10:20~16:50



コンパクトな店内に、パン・おにぎりなどの食品と授業に必要な教科書教材もあり、便利に素早く購入できます。自動車教習所の受付や、パソコンの修理窓口もこちらです。楽しめる企画も盛りたくさん。組合員（生協加入者）ポイント還元企画も実施します。



日本文学科  
榎本 いずみ さん

### 担々麺から教習所まで

いつもお弁当持参ですが、授業やサークルで遅くなる日は、よく菓子パンやカップ麺を利用します。白ごま担々麺がお気に入り。辛いのが苦手な私でも平気なので、お弁当を忘れた日に買いがたです(笑)また健康のために、豆乳を買うこともあります。スーパーでは売っていない味に出会えるので、オススメです！今教習所を申し込んで通っているのですが、1つのお店でいろいろな商品の購入や申込ができるので便利です。

## 【学び】

- パソコン修理受付
- 教科書10%ポイント還元(生協組合員のみ)
- 学科に必要な用品販売
- 文具20%引き



●生協で購入したパソコン修理受付窓口



●生協加入者は10%ポイント還元



●書道用品も販売 ●健康科学科向け白衣も販売 ●文具20%引き

## 【食】

- おにぎり、パン
- カップ麺、お菓子
- 飲み物、アイス
- ミールシステムも利用可



●大学生協オリジナルのおにぎりあります ●簡易包装で環境にも配慮



●楽しめる企画も実施

## 【暮らし】

- 教習所
- 資格スクール
- 旅行申込



●通学でも合宿でもお申込みは生協で承ります



●資格スクール生協割引



●国内旅行も受付

●大東グッズも販売しています



●板橋キャンパスでもサポートします

板橋購買部  
板橋中央棟1F

平日9:00~16:50  
土曜9:00~14:00





# 生協学生委員会 (通称:GI じーあい)

生協を通じて大学生活を充実をしたものにする為に活動しています

## 学生委員会



自分たちの大学生活を、生協を通じてより良くするために活動しています。新入生サポートは1年をかけて企画運営。日常的には3つの班に分かれて、「健康で」「学生同士のつながり」をつくりながら、「より学びやすく」するための様々な活動を

## 新入生サポート



自分たちが入学したときの不安をもとに、新入生が困らないよう、冊子作りや入学準備説明会、お友達企画などを企画運営しており毎年新入生親御さんに喜ばれています。

## 学び班

より学びやすく



大学で初めて書くレポートへの不安があることから、先輩が教えるレポート交流会を実施。後期はパワポメールのマナーの交流会を行いました。

## 食共済班

健康な体づくり



年に2回栄養士さんを招いての食生活相談を行い、自身の食生活の改善のきっかけになっています。握力コンテストやアルコールパッチテストなども実施

## 総代班

学生同士のつながり



生協加入者＝組合員の代表である総代から生協への意見集約をするための企画運営を実施。回数を重ねるごとに総代同志の結びつきも強くなります。

## 楽しい店舗企画

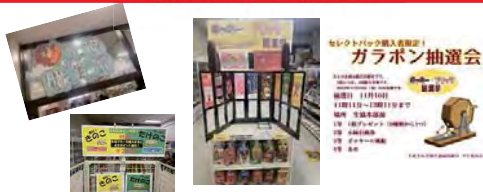

「生協購買部」POPは学生委員が作りました。ポッキー総選挙やアイス総選挙も行い、抽選会なども実施して楽しい店舗になるように様々な企画を考え、運営しています。

## 他大学との学びあい



生協のある大学には学生委員があり、同じような活動を行っています。定期的集まって学びあいながらより良い生協や大学生活になるよう活動しています。



# 総代 組合員の代表 1年間を通して活動

生協の組合員を代表して意見をだしています



生協では組合員の代表である「総代」を110名選出し、日常的に生協への意見要望を集約しています。24年度は総代ミーティングを4回実施し、食べ物を食べながら、生協の様々な点について聞き取りをしたり、意見交換を行ったりしています。年1回の総代会では総代が組合員を代表して予算決算や総括方針を議決します。

## 総代ミーティング①あげぱん試食

5月中旬



総代向けに、あげぱんのカレー味試食会を実施、味の評価もしつつ、普段の大学での昼食事情について論議。総代会の説明も実施しました。

## 総代会

5月下旬



総代会年1回行われる生協の予算決算、総括方針について論議確認する場です。総代は総代会に参加し議決を行います。グループに分かれて、大学生活について話し合いをしながら、実施されました。

## 総代ミーティング②アイス試食＋小鉢総選挙

7月上旬



夏開催ということで、自分の好きなアイスを試食して、班で交流をしました。7月に行われる「健康Week」にちなんで、小鉢総選挙も行いました。生協では健康のバランスも考えて、ラーメンだけや丼だけでなく、ホウレン草やひじきなどの小鉢を合わせて取ることを推奨しています。どんな小鉢があるのかわからないという声に応え、学生委員セレクトの中からどれを食べてみたいかの投票も行いました。

## 総代ミーティング③お菓子POPづくり

10月上旬



ハロウィンにちなんで、この回では購買部で売っている自分の好きなお菓子を選んで、オススメPOPを書きました。

## 総代ミーティング④ケーキバイキング

12月上旬



生協食堂ではケーキを販売しています。知らない人も多く、多くの人に知ってもらうためと、次年度の総代候補の募集も兼ねて、12月に実施しています。ここでは総代の活動について総括を行います。