

【重要】 新入生・保護者の方 一緒にご覧ください



大東文化学園生活協同組合

2024

# 入学準備ガイドブック

▶入学手続きと合わせて、生協加入をお済ませください

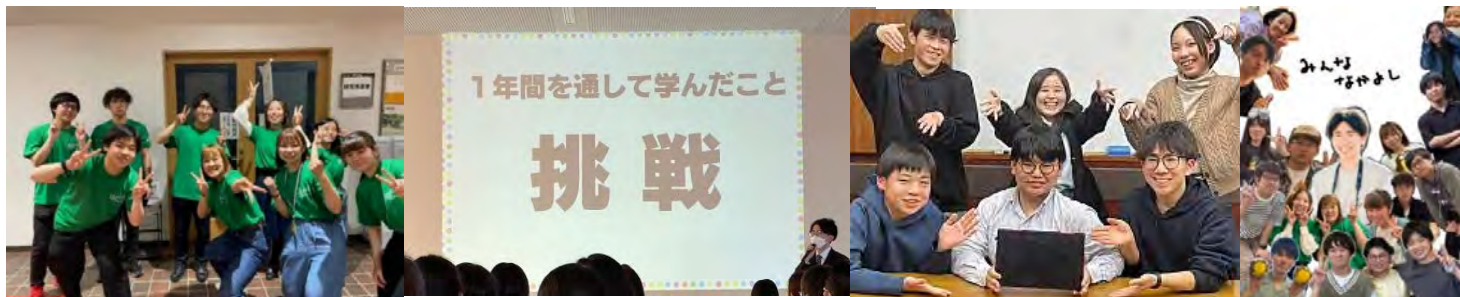

## ▶入学準備の流れ

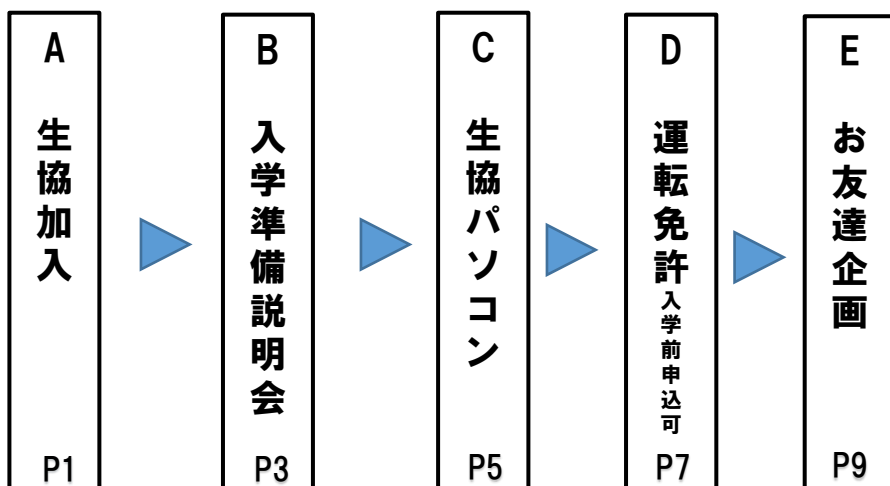

## ▶生協加入手続き

- 生協加入プラン P11
  - ①生協に加入して利用する P13
  - ②自分の病気やケガにそなえる P19
  - ③他人に対する賠償 一人暮らしのリスクにそなえる P21
  - ④扶養者のもしにそなえる P22
  - ⑤突然のトラブルにそなえる P22
  - ⑥生協をお得に便利に利用する P23
  - ⑦ミールシステムでしっかり食べる P24
- 加入手続き方法 P25

Webで手続きください

●スマホ



●パソコン

大東 新入生

検索

スムーズな入学準備のため、以下の期日をお願いしております。期日を過ぎても加入できますが、お早めをお願い致します。

推薦入試  
の方  
12/29(金)

一般入試  
前期の方  
2/29(木)

一般入試  
後期の方  
3/31(日)

第一高校から進学の方へ

- 1) 高校ですでに大東文化学園生協に加入している場合  
すでに組合員の方は手続きが異なります。  
12月の説明会のご案内に基づいて手続きをお願いします。
- 2) 高校で大東文化学園生協に加入していなかった場合  
このパンフレットをお読みいただき、手続きをお願いします。

●期日を過ぎても3/31(日) までをお願いいたします。過ぎた場合は生協にご相談ください。



大東文化学園生活協同組合

〒355-0065 埼玉県東松山市岩殿560  
TEL0493-35-1521 mail: daito@univ.coop

最新情報は

▶新入生応援サイトから

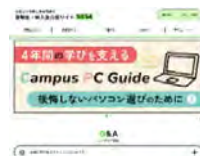

この冊子は2023年11月現在の情報です。変更の可能性もありますので、最新情報は新入生応援サイトでご確認ください。

# 生協は加入して、ご利用下さい

**A:生協に加入**

**入学前に生協加入の  
手続きをお願いします**

**先輩と教職員と生協がみなさんの入学準備・大学生活をサポート**

## ようこそ 大東文化大学へ 大東文化学園生協へ

### 大学生協は皆さんの豊かな大学生活のために



大東文化大学  
学長 高橋 進

新入生の皆さん、ご入学おめでとうございます。新たな大学生活に夢と希望を抱いてスタートラインに立っていると思います。また、初めての一人暮らしに不安を抱いている皆さんも少なからずいらっしゃると思います。私たち教職員は、皆さんのご家族と同じように皆さんを陰ながら応援し、時に皆さんが困ったときには、相談を受け、支援をさせて戴きます。どうぞ、安心して大学生活を楽しんで下さい。

ところで、大学には「大学生協」があることはご存じでしょうか。住環境や食生活、病気やケガを補償する保険、ゼミ合宿や旅行、更には就職活動の準備まで、皆さんが幅広く活用することができる安心メニューが盛りだくさんです。

実は、大学生協は、皆さんの社会適応力を涵養させる挑戦の場も用意しています。「生協学生委員会」という団体がそれにあたります。もしかすると、既に皆さんもお世話になったかも知れませんね。学生委員会は、新入生向けの企画・イベントをはじめより良い大学づくりに寄与戴いています。以上のように大学生協には、皆さんの生活の傍らで皆さんの生活を健康に豊かにする強い味方です。是非とも大学生協に加入して有益に活用して下さい。



大東文化学園  
生活協同組合  
理事長  
浦田 健二

### 生協に加入して、安心で快適な学生生活を送ろう

新入生および保護者の皆様、ご入学おめでとうございます。これから始まる大学生としての学生生活は、一人暮らしをする人はもちろんのこと、自宅から通学する人であっても、高校までとは全く異なるものになるでしょう。広大な東松山キャンパスで、教室を移動して対面の講義を受け、食堂へ行って昼食をとり、友達と会話をし、部活・サークル活動に参加するなど、キャンパス内で過ごす時間は、日々の大きな部分を占めることとなります。

この新たなキャンパスライフをより安心で充実したものにするために、大学生協をご利用ください。この「入学準備ガイドブック」を読めばわかるように、生協は学生生活を送る上で必要なほとんどすべてのことをサポートしています。提供されているサービスを十分に活用するためには、生協に加入することが必要です。ぜひご加入をご検討ください。東松山キャンパスで皆様をお待ちしております。

# 大東生の先輩が入学準備をサポート

## 教職員・学生スタッフみんなでサポート

先輩と教職員と生協がみなさんの入学準備・大学生活をサポート

### ○先輩学生が、自分たちの経験をお伝えします

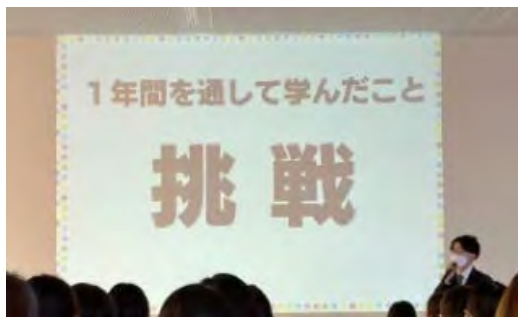

「挑戦することが大事」  
教育学科2年 種田 貴志  
(入学準備説明会・実行委員長)

私は1年間を通じて様々なことに挑戦をしてきました。運転免許を取って、東北方面を2日間で踏破しました。学生委員会でNHKの番組に出演も経験しました。大学では学問はもちろん大事ですが、自分の好きなことに時間を費やしたり、様々な経験をすることが大事です。1人暮らしで当初自炊も大変でしたが徐々に慣れてきました。みなさんも、いろいろなことに「挑戦」してみてください。入学準備説明会でお待ちしています。

### ○「先輩・教職員・生協」一丸となって皆さんの生活を支えます



先輩  
学生



●自分たちの経験から、困ったことや改善点を出しながらより良い企画や店舗に



教  
職員



●教職員の視点から学生に必要なと思われる点を助言。



生協  
店舗



●学生・教職員の生活の適した情報や商品・サービスを提供する。

### ○最新情報は「受験生・新入生応援サイト」で確認を！

#### ●受験生・新入生応援サイト



受験から入学までに必要な情報を掲載しています。

- ①生協共済のWeb加入
- ②入学準備説明会・お友達企画の申し込み
- ③パソコンやiPadのECサイトからの購入
- ④その他入学準備に必要な情報のご提供

などを行っています。随時更新していますので、定期的にご確認下さい。

#### ●公式LINEアカウント

#### ●パソコン

大東 新入生 検索

#### ●スマホ



●ご質問はLINEでも @daitocoop

# 入学準備はおまかせ下さい

## B:入学準備説明会

**入学前に是非ご参加を**  
対面・オンライン都合に合わせて

**先輩が自分たちの経験をもとに、皆さんの不安や疑問に応えます**

(生協主催企画です。大学行事ではありません。お問い合わせは生協に)

**この企画は生協に未加入でも参加できます。参加してぜひご加入ください。**

参加対象 **保護者様＋学生**  
\*保護者様のみ・学生のみも可

説明会申込と  
最新情報は2次元コードから



①生協や共済について  
直接確認したい!



②生協パソコンを  
触ってみたい!



③実際に学食で  
食べてみたい!



④とにかく先輩に  
直接聞きたい!



## <対面>入学準備説明会

**事前予約制 各回 50組 100名限定**

会場：東松山キャンパス 第1厚生棟1F食堂

<内容> ※午後の部は最初に学食体験です。

◎入学準備～入学後に必要なことをご案内

### ①「学び」

高校との違い/時間割パズル/iPadを使った大学の学び実演  
タイピングコンテスト/生協パソコンを実際に触ってみる  
先輩の教科書ノートを見てみよう

### ②「食」

大学生の1週間の食生活/選べて楽しい学食体験  
ミールシステムで健康的に/メニューぴったり当てましょう!

### ③「暮らし」

高校との違い/大学生の自由とリスク/一人暮らし/ミニ健康フェス  
生協・共済加入の相談

日程	回数	時間
12/23(土)	①	10:00-13:00
	②	12:00-15:00
2/17(土)	③	10:00-13:00
	④	12:00-15:00
2/24(土)	⑤	10:00-13:00
	⑥	12:00-15:00
3/2(土)	⑦	10:00-13:00
	⑧	12:00-15:00
3/9(土)	⑨	10:00-13:00
	⑩	12:00-15:00
3/16(土)	⑪	10:00-13:00
	⑫	12:00-15:00
3/23(土)	⑬	10:00-13:00
	⑭	12:00-15:00
3/30(土)	⑮	10:00-13:00
	⑯	12:00-15:00

## <オンライン>入学準備説明会

**事前予約制 ZOOMウェビナーにて 各回 200組まで**

ご来場が難しい方日程が合わない方はオンラインでご参加ください

<内容>

①「学び」 iPadを使った大学の学び実演/生協パソコン紹介

②「食」 大学食生活/ミールシステムと生協マネー/学食利用動画

③「暮らし」

高校との違い/大学生の自由とリスク/一人暮らし/通学について  
生協・共済加入説明

日程	回数	時間
12/20(水)	A	19:30-20:45
2/14(水)	B	19:30-20:45
2/21(水)	C	19:30-20:45
2/28(水)	D	19:30-20:45
3/6(水)	E	19:30-20:45
3/13(水)	F	19:30-20:45
3/20(水)	G	19:30-20:45
4/3(水)	H	19:30-20:45

# 対面での入学準備説明会で体験下さい

ぜひ大学生活を体験してください



タイピング  
コンテスト  
ブラインドタッチ  
できるかな？

先輩のノート  
教科書を見てみよう



時間割パズル  
履修作成模擬体験



## 学び



生協パソコンに  
さわってみる



大東生のiPad  
活用術の実演  
もう紙なんていない！

## 学食体験

実際に学食で食べられる



ミールシステム  
ご紹介  
20%引きでお得です  
ぴったり  
当てましょう！  
650円定食を作ろう

## 食生活

大東生の食生活  
1週間どんな食事？



先輩との個別相談  
一人暮らしや大学生活の不安を  
直接先輩に聞いちゃおう！



なおちゃんの1日  
1人暮らしやなおちゃんの  
病気やケガの体験や  
その保障についてご紹介

## 暮らし



生協・共済加入の相談  
生協職員が不安や  
疑問にお答えします



運転免許っていつ取るの？  
教習所に通う時期や  
方法も聞いちゃおう！



パソコンスキルの不安  
公務員志望だけど勉強は？  
授業外の勉強についても聞いちゃおう！

酔っ払い眼鏡体験  
お酒を飲んだらどんな感じか  
疑似体験できるめがねを体験



住まい探しもお任せください (パンフレットでの不動産屋さんのご紹介のみとなります)



大東文化大学では、30%程度の方が1人暮らしです。そのうちの約60%が大学の最寄り駅である高坂近辺在住です。生協では近隣の不動産会社さんより、資料提供いただいて、まとめたものを冊子として皆様にお届けしています。多くの学部が3年生になるとキャンパス移動があるため、2年生の秋に住み替えガイドを、生協加入者の方に送付します。

生協での申込特典もありますので、生協に加入してから、各不動産会社さんへお問い合わせください。

# 大学入学でパソコン購入するなら

## C:生協パソコン

**入学前にパソコンを準備**  
生協ご提案のパソコンです。お問い合わせは生協に

先輩が自分たちの経験をもとに、パソコンを選定しました

パソコンは**生協に加入して購入**ください！**生協組合員(加入者)のみ購入**できます。



## ◎大東生に持ち運びできるパソコンは必要です！

高校生までは、家族共用のパソコンでしたが、大学入学のタイミングで自分専用のパソコンを購入しました。大学では、レポート作成、小テストのちょっとした課題をする時に使います。**軽量で、バッテリーの持ち時間が長いと持ち運びに便利だし安心感がある**のでオススメです。(政治1年/男子)

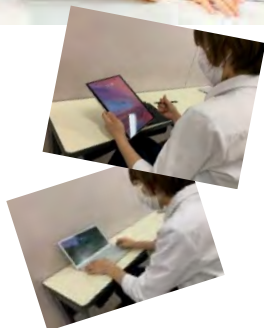

大学では突然休講になることもあります。そんな時、パソコンを持っていればスキマ時間で課題をすることができますね。私はパソコンを毎日持参しています。**毎日持ってこられる理由は「軽い」**からです。以前私は2kgのパソコンを持ち運んでいましたが、とてもストレスになりました。パソコンに苦手意識がある学生は**特に「軽さ」をポイントを選んでみて下さい。「重い」>持ち運びたくない>使う機会が減る>パソコン使えない**の悪循環になってしまう学生も多いです。ぜひ大学4年間でパソコンと仲良くなってください。(書道2年/女子)

## 現役大東生100人アンケート結果！

●3月までに購入 **86%**

●ノートPCを大学に  
持ってくる**ことがある 88%**

●持っているパソコン**上位3社で3分の2**

1位=富士通 23%  
2位=Mac 22%  
3位=Surface 19%

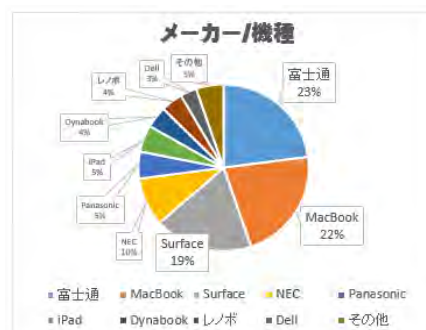
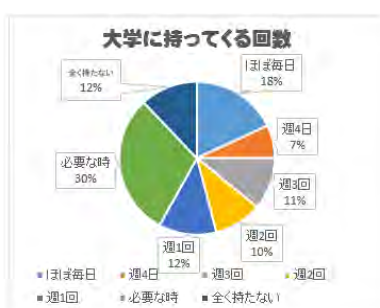
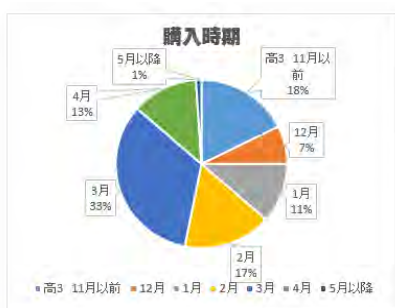

## ◎アンケートや大東生への聞き取りからは必要なパソコンをご用意

- ①先輩が実際に使っている**「安心」**……………困った時に先輩に聞ける
- ②持ち運びが苦にならない**「軽さ」**……………持って行くか**迷わない**
- ③条件を満たす中で機種が**「選べる」**……………いくつかの商品から**選択**できる

# 生協の最新パソコンを

お申込みは  
こちらから→



現役大東生が持っている**持ち運び**できるメーカー品  
実際に**使ってみて** **4商品+1**を**選定!**

選べるパソコン+iPadでデジタルノートテイクを

## ①軽さを重視なら



富士通 LIFEBOOK UH  
大学生協オリジナル

私は大学生になるまでパソコンを使ったことが無かったので、大東生人気No1モデルを買いました。法律学科なので、六法などの分厚い教科書を持って行くので、出来るだけ軽く持ち運びやすい点を重視しました。またバッテリーが長持ちするのも魅力。4年間安心の保証付きや修理時代替機の貸し出しもあるので、安心して使えます。(法律1年/女子)  
\*同じタイプの23年モデルを購入

## ②安さを重視なら



Microsoft Surface  
LAPTOPG03  
大学生協オリジナル

私の学科でも講義内での発表や課題を制作する為、学内活動等に使う機会が多くあります。Surfaceは画面の発色も良く、タッチパネル機能もあり、操作性も良く、使いやすく丈夫であり愛用しているパソコンです。私は毎日パソコンを持ち運ぶタイプなので、大きすぎず軽くて丈夫なパソコンに満足しています。(英文文4年/女子)  
\*LaptopG02を20年に購入

## ③ペンを使いたい



Microsoft SurfacePro9  
大学生協オリジナル

高校時代に、学校で購入を指示されたパソコンを使っていましたが、性能がイマイチで、親からも変えた方がいいと言われたので、生協で、Surface Pro9を購入しました。バッテリーの持ちもよく、性能も高いので満足しています。(経営1年/男子)  
\*同一機種を23年度に購入

## ④Mac使いたい



Apple MacBookAir  
大学生協オリジナル

パソコンは高校から配布されたPCを触っていましたが、自分はパソコンで動画編集など、様々な用途に使いたいと考えたので、自分が納得して長時間、満足して使用できるPCを購入しました。パソコンは自分が使いたいと思うものを見極めて購入しましょう(教育1年/男子)  
\*同タイプの機種を23年度に購入

大学に入学したらiPadで  
デジタルノートテイクもう紙なんていらない



Apple iPadAir5  
大学生協オリジナル  
保証付き

「iPadされれば、授業は完全にこなせる！」私は普段iPadを活用して講義を受けています。授業ごとの教科書、プリント全てiPadの中で管理できます。重い教科書や嵩張る書類等必要なし！なんなら通学にはiPadと自分の体さえあればなんとかなります。(教育1年/男子)  
\*同一機種を23年度に購入

詳細は同封のパンフレットを  
ご覧ください



大学入学を機にパソコンの購入を考えているのであれば、生協のパソコンをおすすめします。詳しくは先のパンフレットでご確認の上、お申込み下さい。  
数量限定の為、お早めのお申込みをおすすめいたします。

# 余裕がある2年生までに運転免許

## D:運転免許

運転免許は2年生までに

生協申込で「安心」「安全」「安く」利用

自動車教習所は、生協に**加入**してお**申込み**ください。

### 大学生協の運転免許プランがお得



1	<b>安い</b>	一般申込や、直接教習所で申し込むよりも <b>安い生協価格</b>
2	<b>早い</b>	一般申込の方より、 <b>優先予約で早く</b> とれます
3	<b>安心</b>	<b>長年生協提携</b> している教習所 多数の卒業生もいて安心

#### 申込方法①WEB

- ①下記の2次元コードから申込サイトに
- ②申込内容を入力
- ③クレジットカードまたは振込
- ④確認書が自宅に到着
- ⑤必要書類とともに教習所へ



◎WEB申込の際は「大学生協運転免許センター」で承ります

#### 申込方法②ご来店

- ①生協店舗（東松山・板橋）に来店
- ②申込書を記入、登録しご入金
- \*振込も可能です
- ③ご入金
- ④確認書を受け取る
- ⑤必要書類とともに教習所へ



◎ご不明な点はメールにてご相談ください  
メール：daito.ms@univ.coop

### 合宿免許もお取り扱いがあります

#### 夏・春休みに免許取得に集中するなら

- ①AT車 最短13日～ 取得可能
- ②お部屋タイプも様々 \*料金のお安い自炊プランもございます
- ③教習がない時間は周辺の観光もできる
- ④友人同士で旅行気分
- ⑤現地で知り合いができるかも

◎24年夏プランは24年4月頃にご案内いたします  
パンフレットは23年のものです。



WEBでの運転免許のお申込みは←の2次元コードから  
大学生協運転免許センターが承ります。



# 生協加入で入学前の取得も可能

出来るだけ2年生までには取りましょう

運転免許は「資格」です！卒業までに取得を

入学前		1年生				2年生			
高3 12月	1-3月	4-6月	夏休み	9-12月	1-3月	4-6月	夏休み	9-12月	1-3月
やや混雑	超混雑	すいている	混雑	すいている	超混雑	すいている	混雑	すいている	超混雑

## 教習所の混雑具合

◎年間の中で1～3月が一番混み合います。卒業間近の高校生（＝みなさま方）利用のためです。

- ・12月以前の大学合格の方で、余裕のある方は、12月中に入所をするのがおすすめです。
- ・1月以降合格の方は、大学入学後の通学をおすすめしています。入学直後は生活環境も変わる為、生活が落ち着く5月以降夏休み前が比較的空いていて、通いやすい時期になります。

## 2年生までにはとりましょう

◎多くの学部で3年生にキャンパス移動があります。

- ・3年生は「インターンシップ」4年生は「就職活動」「卒業論文」で忙しくなります。
- ・時間的に余裕のある、2年生までのうちに運転免許取得をすることを強くおすすめしています。
- ・入学前か、1年生か、2年生かはご本人の都合に合わせて

## 免許取得をした、学生の声

◎寮生活をしており、板橋キャンパスに移る前にと、坂戸自動車教習所で免許をとりました。大学から一番近く、送迎バスもあるので大変便利でした。教官もいろんな方がいて楽しかったです。大東の卒業生もたくさん通っていて安心できました。私の場合は2年最後にギリギリでの卒業となりましたが、2年生までの余裕があるうちに免許は取っておいた方がいいと思います。

## 大東生がよく通っている教習所

大東生N01教習所  
2年生までに通うなら



坂戸自動車教習所

- 大東生多数在籍卒業
- 北坂戸駅徒歩1分
- 大学から送迎あり
- 授業期間に学内相談会実施

生協スタッフも  
安心しておすすめできます

長年教習所の受付をしていますが、高坂近辺の学生はみな坂戸自動車教習所に通っています。授業があるときは、週に1回学内で説明会をしているので入所前の不安や疑問なども直接聞くことができます。安心しておすすめできる教習所です。

# 入学前に友達を作って入学式に

## E:お友達企画

## 入学前にともだちを作ろう

大学のキャンパスで交流をしながら、皆同じ学科の友達をつくろう！

(生協主催企画です。大学行事ではありません。お問い合わせは生協に)

この企画は生協に未加入でも参加できます。参加してぜひご加入ください。

- ① **ともだち**を作りたい！
- ② **キャンパス**を知りたい！
- ③ **学食**で食べてみたい！
- ④ **学科を超えて交流**したい！



### アンケート満足度95%

これまでの参加者の感想

- 入学前に同じ学部の知り合いの子ができて安心しました。ありがとうございました(\*^^\*)
- 同じ学部になる子と話すことが出来て楽しかったし、大学のことがいろいろ知れたので良かったです！
- 最初はとても緊張していましたが、先輩方が気さくに話しかけてくれてとても楽しかったです。キャンパスのこともいろいろ知れて早く大学に入学したいと思いました！入学式前に友人ができて良かったです。ありがとうございました。



### 事前予約制 各回 100名限定

会場：東松山キャンパス 第1厚生棟 1F食堂

各回：参加者各回100名限定

<内容>

- 1) 学科ごとにグループ交流
- 2) キャンパスツアー
- 3) 学食体験
- 4) 全体交流



参加対象：学生のみ  
入学前に  
ともだちを作ろう！

※食事代  
500円程度ご準備を

お友達企画  
最新情報は  
2次元コードから



※日程は予定です。最新情報は右上の2次元コードからご確認下さい。

回数	日程	時間	対象
1	3/25(月)	10:30-15:00	国際関係・法
2	3/26(火)	10:30-15:00	文・社会
3	3/28(木)	10:30-15:00	経営・外国語
4	3/29(金)	10:30-15:00	経済・スポーツ健康科

# 行こう！

## 大学生協のクーポンを使って、お得にスーツを購入

同封のクーポンをご利用下さい



### 入学式:4月上旬実施(詳細は合格者サイトでご確認下さい)

#### ①服装



大半の人はスーツで参加します。色は黒が多く、紺やグレーの人もいます。女子はスカートをはいている人が多いですが寒かったらスパンタイブにするなど、気温で判断してもいいかもしれません

#### ②カバン



ちゃんとしたカバンで決めた人もいれば、ラフめにリュックサックを使った人もいて、だいたい半々くらいでした。手ぶらな人もいましたが、配布物があるかもしれないので、カバンかリュックはあった方がいいです。

#### ③くつ



黒い革靴か、黒いパンプスが一般的ですが、決まりはないので、お好みで。でも流石にスニーカーは浮くかも。

#### ④ネクタイ



いろいろありますが、カッコいいと思ったものでいいと思います。一番楽なプレーンノットがおススメです。

三井住友カード(株)作成・広告ページ

## 大学生になってはじめてつくるクレジットカードのご案内

### 大学生協おすすめの安心カード 三井住友カード(NL)

三井住友カード(NL)ならカード番号の記載が無いので、不正利用の防止において高いセキュリティを備えています。安心・安全機能が充実しているため、大学生になってはじめて持つなら「この1枚」と大学生協も自信を持ってお勧めするカードです。



大学生協がはじまる  
この機会に是非!

[最短5分発行] すぐに手元のスマホで使える!  
入会キャンペーン実施中!

年会費永年無料

申込条件: 満18歳以上の方(高校生は除く)

※未成年の方は親権者の同意が必要となります。

**国内・海外問わず使える!**

ご入会時にご選択いただいたブランド [Visa] or [Mastercard] マークのあるお店ならインターネットサイトも含めて、ご利用いただけます。スマホ決済にも使えます!

**安心保険**

カード紛失・盗難保険だけでなく海外旅行傷害保険も付帯されています。※事前に旅費等をカードでお支払いいただくことが条件となっています。

**Vポイント** カードのご利用金額に応じて、景品やマイルやギフトカード、他社ポイントに移行できるVポイントをプレゼント!

通常	大学生協のご利用で!	コンビニ3社・マクドナルド(※2)
ご利用金額 200円(税込) =1ポイント (0.5%還元)	<b>ポイント最大1%還元!</b> 通常のポイント: 200円につき1ポイント (0.5%還元)に加えて、ご利用金額200円につき+0.5%(※1)ポイントが還元されます。	<b>ポイント最大5%還元!!</b> 左記店舗では通常のポイント200円につき1ポイント(0.5%還元)に加えて、ご利用金額200円につき+2%(※3)ポイントが還元されます。さらに、Visaのタッチ決済・Mastercard® コンタクトレス(※4)を使ってお支払いいただくと、ポイントが+2.5%還元(※3)!

※1 全国の大学生協店舗でのご利用が条件となります。(一部店舗によってはクレジットカードがご利用いただけない場合がございます) ※2 全国のセブンイレブン、ファミリーマート、ローソン、マクドナルド店舗でのご利用が対象となります。 ※3 一部ポイント加算対象とならない店舗および指定のポイント還元率にならない場合があります。ポイント還元率は利用金額に対する獲得ポイントを示したもので、ポイントの交換方法によっては、1ポイント1円相当にならない場合がございます。 ※4 一部Visaのタッチ決済・Mastercard® コンタクトレスがご利用いただけない店舗がございます。また、一定金額(原則1万円)を超えると、タッチ決済でなく、決済端末にカードを挿しお支払いいただく場合がございます。その場合のお支払いは、+2.5%還元の対象となりませんので、ご了承ください。上記、タッチ決済とならない金額の上限は、ご利用される店舗によって異なる場合がございます。

# 自分にあった 生協おす

## ●大東生になぜ保障制度がなぜ必要？

大学生になると、高校までと違い、行動範囲が広がる為、その分リスクも増えます。全面対面授業となり、サークル活動も徐々に回復しつつありますし、アルバイトをしている学生もたくさんいます。大東文化大学はキャンパスも広く、一般の学生のスポーツ時のケガも比較的多いことが特徴です。誰もが自分だけは大丈夫と思いがちです。大学生協では過去の先輩の給付実績(P20参照)をもとに病気やケガに手厚い保障をご用意しています。加入をして安心して大学生生活を送って下さい。

### 生協おすすすめ加入プラン

プラン	実家から通学の方		一人暮らしの方	
	おすすめプラン	基本プラン	おすすめプラン	基本プラン
① 生協出資金 (15口) <small>ご卒業時定款に基づき返還いたします</small>	15,000円	15,000円	15,000円	15,000円
② CO・OP学生総合共済 G1200コース 1年間の掛金	14,400円	14,400円	14,400円	14,400円
③ 学生賠償責任保険 19H <small>一人暮らし特約なし1年間の保険料</small>	1,800円	1,800円	-	-
③ 学生賠償責任保険 19HK <small>一人暮らし特約あり1年間の保険料</small>	-	-	8,500円	8,500円
④ 就学費用保障保険 19W <small>4年制1年目の保険料 (1口2,600円)</small>	7,800円 (3口)	2,600円 (1口)	7,800円 (3口)	2,600円 (1口)
②～④の共済・保険 掛金・保険料の合計	24,000円	18,800円	30,700円	25,500円
⑤ 学生生活110番 4年間一括払いの会費	9,450円	-	9,450円	9,450円
⑥ 生協電子マネー <small>10,000円※一人暮らしおすすめプランは 30,000円</small>	10,000円	10,000円	30,000円	10,000円
Webシステム利用料	500円	500円	500円	500円
<b>お支払い合計</b>	<b>58,950円</b>	<b>44,300円</b>	<b>85,650円</b>	<b>60,450円</b>
	+	+	+	+
⑦ ミールシステム 76,440円	大学生協での食事に使える、食事専用のお得な定期券システム ミールシステム (食堂年間利用定期制度)			詳しくは同封のパンフレットで

※上記プラン以外をご希望の場合は、Web申込時に必要なものを組み合わせてお手続きできます。(生協加入は必須です)

\*②③④は2年目以降のお支払いは、ご指定口座からの口座振替となります。

\*学生総合共済は、学生組合員で発効日の年齢が満34歳以下の方がご加入できます。

「留学生・扶養を受けていない方」は掛金・保障内容が異なりますので、コープ共済センターへお問い合わせください。コープ共済センター 0120-16-9431

\*学生賠償責任保険・就学費用保障保険は、大学生協の学生組合員が加入できます。

\*就学費用保障保険の1口あたりの保険料・「学生生活110番」の会費は卒業までの期間により変わります。詳しくは各パンフレットをご確認ください。

\*「学生生活110番」は、共済・保険とは別のサービスです。全国大学生生活協同組合連合会の商品でジャパンベストレスキューシステム株式会社がサービスを提供しています。大学生協の組合員が加入できます。

\*「CO・OP学生総合共済」パンフレットも必ずお読みください。またパンフレットに記載されております

「重要事項説明書」「契約意向確認書」を必ず確認の上、お申し込み下さい。



詳細はパンフレットで

2次元コードからご説明のページをご覧ください

# すめプランを選ぶ

ご質問は公式LINE @daitocoop

入学準備説明会で直接確認も



## ●よくいただくご意見・ご質問

### 他の保険に入っているから、 共済に加入する必要はない！

他の保険に入っている方は、その保険の保障内容をご確認下さい。CO・OP学生総合共済は、**病気も事故(ケガ)も入院1日目から保障が受けられます**。他の保険から支払われた場合でも共済金の給付申請手続きはできます。

### 自宅生だし、親が近くにいるから、 加入は考えていない

自宅生の方は保護者の方と一緒に住んでいるので、精神的には安心感があります。しかし、**大学生活でのリスクは一人暮らしの学生と同じ**です。またCO・OP学生総合共済は学内で共済金の相談や給付申請手続きができます。保護者の方に頼らず自分自身で出来ます。

### とにかく安く入れるものでいいんじゃないか？

CO・OP学生総合共済は、**学業継続への影響が重大になる長期の入院や、扶養者が万が一の場合の保障もあります**。治療実費の保障ではなく、入院などの事実に基づいた定額での保障です。これは医療費+通院のためのタクシー代などのその他の経済的な負担を念頭に置いているからです。

### 正課中のケガや賠償に 備えていればいいのでしょうか？

**学生の生活時間は正課外の方が長く正課外の保障も必要です**。他の制度と掛金や保険料のみを単純に比較するのではなく、保障内容や付帯サービス、支払実績などを含めて、総合的にご判断していただきたいものです。

## ●他保険に加入済の方は保障内容を、下記の表に記入してみてください

### ①お子さま向けの保険など 満期日をご確認下さい

- 親が加入する保険に付帯された保障やこども向け保険は、**在学中(19~20歳)に満期になり保障が切れる場合があります**。ご注意ください。

### ②現在の保険+学生総合共済で 手厚い保障をおすすめします

- 他の保険から保険金を支払われた場合でも、**学生総合共済は共済金の給付申請手続きなどはできます**。ぜひCO・OP学生総合共済を追加してご加入ください。

	チェック項目	現在加入している保険	生協のご提案
自分に対する保障等	病気やケガによる入院の日額保障はいくらですか？	円	10,000円
	入院は何日目から何日まで保障されますか？	日目～ 日まで	1日目～360日分
	うつ病などこころの病による入院も保障されますか？	保障 あり・なし	保障あり
	アルバイトや旅行・留学(国内外)中も保障されますか？	保障 あり・なし	保障あり
	学業継続のために扶養者の万が一に備えた保障はありますか？	保障 あり・なし	扶養者事故死亡・扶養者事故重度障害 500万円
	学内に給付申請窓口や相談窓口がありますか？	窓口 あり・なし	生協窓口あり
	健康相談テレホンがありますか？	あり・なし	24時間対応あり
他人に対する賠償	自転車通学中に他人にケガをさせたり、他人の物を壊した	保障 あり・なし	保障あり
	教育実習中に生徒にケガをさせた	保障 あり・なし	保障あり
	インターンシップ中やアルバイト中の勤務先で備品を破損させた	保障 あり・なし	保障あり
	学生本人が加害者になった時の示談交渉サービスはありますか？	窓口 あり・なし	示談交渉サービス付
掛金・保険料	1年間の掛金・保険料	円	14,400円 +1,800円(自宅生) +8,500円(自宅外生)

# 生協は加入して利用しましょう

## ① 生協出資金

15口(1口 1,000円)  
**15,000円**をお願いしています

大学生協は「みんなで創る」「みんなのお店」です

大東文化学園生活協同組合は、大東文化大学の学生教職員により、1988年に創立されました。

大東文化大学から大東文化大学構成員の「福利厚生・教育・研究支援など」の委託を受け、大学内の食堂、びゅっふえ、軽食、弁当販売や購買部の運営をはじめ、学生支援の様々な活動に取り組んでいる非営利組織です。

### みんなで出資(加入)

●出資者=生協共同所有者

大東文化学園生協は、みなさまからの出資金をお預かりし、それをもとに、様々な商品・サービスを提供しています。また、みなさまの意見や要望を生協の運営に反映させています。

### 大東文化学園生協の概要

創立 : 1988年5月  
 出資金 : 1億2730万円  
 供給高 : 3億7710万円  
 組合員数 : 9,060人



### みんなで運営

- 理事会 (年9回)
- 総代ミーティング (年4回)
- 学生委員会(有志)

より使いやすい生協やお店にいくために、①総代会で選出された理事が年9回論議②出資者の代表として総代を110名選出し、年4回の総代ミーティングで生協への意見を集約します

大学生協は、大学生活がより充実したものになるよう、みんなの「思い」を、みんなで「形」にしています。



### みんなで利用

- 東松山購買
- 東松山食堂
- 板橋購買
- 生協本部
- 5か所
- 板橋食堂

東松山キャンパスに、生協本部・購買部食堂(カフェテリア・1F食堂・びゅっふえ・軽食・弁当販売所)があり、板橋キャンパスに購買部・食堂部があり、4年間の大学生活で利用できます。

## 生協は加入してご利用下さい

店舗を利用するには、生協への加入が必要です。入学手続きと併せて生協の加入手続きをお願いいたします。生協は1人1人の出資と参加で成り立っていますので、皆様の出資をお願いいたします。

### 生協出資金

15口(1口 1,000円)  
**15,000円**をお願いしています

## お預かりした出資金は定款に基づいて卒業後返還

出資金は「卒業時」、定款にもとづき「返還」します  
 そのため、生協を安定的に運営するために、  
**入学される方全員に生協への加入をお願いしています。**



# 生協は大学生生活をトータルサポート

## 入学準備 まずは「生協加入」から

## 大学生協は「みんなで創る」「みなさんのお店」です

大学生協は、学生の皆さんが、毎日元気で大学学んで頂けるよう、サポートをしています。アンケートや総代ミーティングなどで常に皆さんの必要としていることや情報を何かを知り、学生とともに、様々な活動や提案を行っています。**生協は皆さんの出資で成り立っており、皆さんのお店です。**知恵や経験を出し合いながらより良いものにしていきましょう！

### <先輩学生のサポート>

【6月】レポート交流会  
大学生の初めてのレポートに対する不安を先輩がレクチャー  
【10月】パワポ・メール交流会  
間違いがちなメールマナーやプレゼン資料



### <生協店舗のサポート>

- 生協パソコン 安心4年保証
- 故障時も生協店舗があり安心
- 教科書 10%ポイント還元
- 文具 20%引き
- 教材 書道用品/白衣



# 学び

## より学びやすく

大学生協は、大学生活がより充実したものになるよう、**みんなの「思い」を、みんなで「形」**にしています。

# 食生活

## 健康な体づくり

### <生協店舗のサポート>

- カフェテリア 選ぶ楽しさ
- 定食 セットでお得に
- びゅっふえ 好きな物を好きな量
- 軽食 あげぱんなど販売
- お弁当 気軽に利用
- 購買 おにぎり パンなど

### <先輩学生のサポート>

【7月】七夕健康Week  
【12月】クリスマス健康Week  
年2回栄養士さんをお招きしての食生活相談を開催。自分の食生活の改善につながります。



# 暮らし

## 生活の安心充実

### <生協店舗のサポート>

- 運転免許 生協割引価格で
- 資格スクール 生協割引
- すまい 生協すまいパンフ
- 語学研修旅行 生協価格で
- リスク対応 CO-OP学生総合共済

### <先輩学生のサポート>

総代ミーティングで困りごと調査  
【5月】あげぱん試食  
【7月】100周年記念弁  
【10月】お菓子POPづくり  
【12月】ケーキバイキング



生協のご利用は便利でお得な「生協マネー」「ミールシステム」をご利用下さい



# 生協購買部 第2厚生棟2F 平日10:20~16:50



コンパクトな店内に、パン・おにぎりなどの食品と授業に必要な教科書教材もあり、便利に素早く購入できます。自動車教習所の受付や、パソコンの修理窓口もこちらです。楽しめる企画も盛りだくさん。組合員（生協加入者）ポイント還元企画も実施します。



## 担々麺から教習所まで

日本文学科 2年 榎本 いずみ さん

いつもお弁当持参ですが、授業やサークルで遅くなる日は、よく菓子パンやカップ麺を利用します。白ごま担々麺がお気に入り。辛いのが苦手な私でも平気なので、お弁当を忘れた日に買いがちです(笑)また健康のために、豆乳を買うこともあります。スーパーでは売っていない味に出会えるので、オススメです！今教習所を申し込んで通っているのですが、1つのお店でいろいろな商品の購入や申込ができるので便利です。

## 【学び】

- パソコン修理受付
- 教科書10%ポイント還元（生協組合員のみ）
- 学科に必要な用品販売
- 文具20%引き



●生協で購入したパソコン修理受付窓口



●生協加入者は10%ポイント還元



●書道用品も販売



●健康科学科向け白衣も販売



●文具20%引き

## 【食】

- おにぎり、パン
- カップ麺、お菓子
- 飲み物、アイス
- ミールシステムも利用可



●大学生協オリジナルのおにぎりあります ●簡易包装で環境にも配慮



●楽しめる企画も実施

## 【暮らし】

- 教習所
- 資格スクール
- 旅行申込



●通学でも合宿でもお申込みは生協で承ります ●資格スクール生協割引 ●国内旅行も受付

## ●大東グッズも販売しています

## ●板橋キャンパスでもサポートします



### 板橋購買部 板橋中央棟1F

平日9:00~16:50  
土曜9:00~14:00





# 生協食堂部

キャンパス内に4店舗+お弁当販売所も



キャンパスプラザの隣にある、第1厚生棟には4つの食堂があります。その日の気分や食べたいものに合わせて、お昼ごはんを選ぶことができます。レギュラーメニューも種類豊富ですが、期間限定の季節のメニューやご当地メニューもあり、飽きずに毎日食べることができます。



英語学科 2年  
田村 晃暉 さん

## 色々選べて楽しい食堂

カフェテリア食堂は、おかずや小鉢も種類豊富なため、自分の好きな組み合わせで食べることができます！鮭丼がお気に入りです。また新しく季節限定、期間限定のメニューが出た時によく利用します。日替わりランチもあって値段もお手頃なのでオススメです！

びゅっふゐは食べたい量を取ることができ、その日のお腹の空き具合で量を調整できる所がおすすめです！1年生の頃はお弁当も持参したりしていましたが、温かいご飯が食べられることを考えると食堂を利用することが多いです。



## カフェテリア食堂

生協メイン食堂

平日10:30~15:00  
土曜10:30~14:00  
朝食8:10~9:30

●自分の好きなおかずを組み合わせで食べられる食堂です。最初にメインのメニューを決めて並び最後にお会計です。400円相当の朝食が大学の補助により学生は200円で食べられます。



## 生協1F食堂

定食中心

平日10:30~13:30

●定食セットを中心とした食堂です。パランスの良い食事をとりたいならおすすめです。「デカ盛り」対応でもあるので、沢山食べたい方にもおすすめです。



## 生協びゅっふゐ

ビュッフェスタイル

平日11:00~13:00

●好きな物を好きな量取ることができる量り売りの食堂です。野菜やフルーツも品揃え。商品は飽きないよう、定期的に変わっています。



## あげぱん・軽食

あげぱんHOTスナック販売

平日11:00~13:30

●あげぱんの味は週替わりで、ポテトやアメリカンドックなども販売、小腹満たしに、軽めのお昼にご利用下さい。生協のお弁当も販売。ここで食べることもできます。



## お弁当

7号館前 お弁当販売所

平日12:00~12:45

●7号館で販売。時間がないときでもお弁当を買えばお昼の時間ゆっくり過ごすことができます。安価な商品もご用意しています。



●板橋キャンパスにも食堂があります

板橋食堂部 板橋キャンパス中央棟1F

平日11:00~13:30

●23年春にホールの改装されました。中央棟1Fという、どの建物から来やすい場所にあります。営業時間外は、学生ホールとして開放されています。



生協を通じて大学生生活を充実をしたものにする為に活動しています

## 学生委員会



自分たちの大学生生活を、生協を通じてより良くするために活動しています。新入生サポートは1年をかけて企画運営。日常的には3つの班に分かれて、「健康で」「学生同士のつながり」をつくりながら、「より学びやすく」するための様々な活動を行っています。店舗を使った楽しい企画も実施。

## 新入生サポート

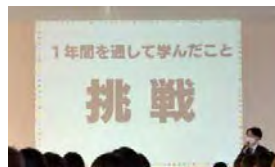

自分たちが入学したときの不安をもとに、新入生が困らないよう、冊子作りや入学準備説明会、お友達企画などを企画運営しており毎年新入生親御さんに喜ばれています。

## 学び班

より学びやすく



大学で初めて書くレポートへの不安があることから、先輩が教えるレポート交流会を実施。後期はパワポメールのマナーの交流会を行いました。

## 食健康班

健康な体づくり



年に2回栄養士さんを招いての食生活相談を行い、自身の食生活の改善のきっかけになっています。握力コンテストやアルコールパッチテストなども実施

## 総代班

学生同士のつながり



生協加入者＝組合員の代表である総代から生協への意見集約をするための企画運営を実施。回数を重ねるごとに総代同志の結びつきも強くなります。

## 楽しい店舗企画

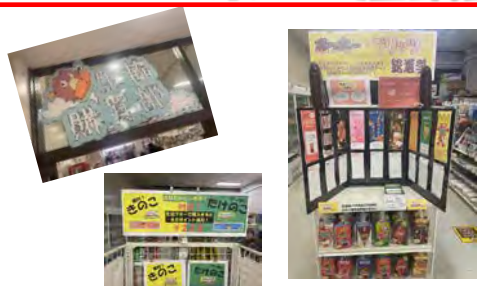

「生協購買部」POPIは学生委員が作りました。ポッキー総選挙やアイス総選挙も行い、抽選会なども実施して楽しい店舗になるように様々な企画を考え、運営しています。

## 他大学との学びあい



生協のある大学には学生委員があり、同じような活動を行っています。定期的集まって学びあいながらより良い生協や大学生活になるよう活動しています。

### 生協の組合員を代表して意見をだしています



生協では組合員の代表である「総代」を110名選出し、日常的に生協への意見要望を集約しています。23年度は総代ミーティングを4回実施し、食べ物を食べながら、生協の様々な点について聞き取りをしたり、意見交換を行ったりしています。年1回の総代会では総代が組合員を代表して予算決算や総括方針を議決します。

### 総代ミーティング①あげぱん試食

5/16(月)

総代向けに、この日発売開始のあげぱん試食会を実施、味の評価もしつつ、普段の大学での昼食事情について論議。総代会の説明も実施しました。



### 総代会

5/30(月)

総代会年1回行われる生協の予算決算、総括方針について論議確認する場です。総代は総代会に参加し議決を行います。グループに分かれて、大学生活について話し合いをしながら、実施されました。



### 総代ミーティング②100周年記念丼

7/13(木)



2023年度は大東文化大学100周年ということで、生協では100周年記念丼を募集することになりました。6月から募集を行い、候補を3つまで絞り込んだうえで、試作試食を実施しました。この場では総代のみなさんに参加して頂き、味の評価と、この3つの中ではどれがいいかの投票をしてもらいました。その後食堂にて利用者の投票も行い、合算数値で「オーバブリッジかつ丼」が100周年記念丼に選ばれました。



### 総代ミーティング③お菓子POPづくり

11/1(火)



ハロウィンにちなんで、この回では購買部で売っている自分の好きなお菓子を選んで、オススメPOPを書きました。

また、新入生サポートの企画「タイピングコンテスト」の練習を総代も含めみんなで行いました。



### 総代ミーティング④ケーキバイキング

12/14(木)



生協食堂ではケーキを販売しています。知らない人も多く、多くの人に知ってもらうためと、次年度の総代候補の募集も兼ねて、12月に実施しています。ここでは総代の活動について総括を行います。

# 「大学生生活のリスク」に

## 「自分の病気やケガ」にそなえる

②CO・OP学生総合共済 G1200コース **1年間**の掛金 **14,400円**

**24時間365日 学内外・国内外問わず保障します**



大学生になると行動範囲が広がります。  
学生総合共済は、いろいろなことに  
**チャレンジする大学生を支える保障制度**です！  
「もしも」の時でも、  
**学業を継続させるための保障が充実**しています。

学生総合共済の詳細は  
同封のパンフレットをご覧ください

2次元コードから  
ご説明のページを  
ご覧いただけます



ポイント	内容	給付金額
1	<b>入院保障</b> は1日目から360日分	<b>日額10,000円</b> 
2	<b>ケガでの通院</b> は1日目から90日分 (固定具保障を含む)	<b>日額2,000円</b> 
3	<b>手術</b> は日帰りを含め1回につき	<b>50,000円</b>
4	<b>精神疾患の診療</b> を受けたとき こころの早期対応保障	共済期間(1年)につき1回 <b>10,000円</b>
5	<b>扶養者がもしものときも</b> 扶養者事故死亡・扶養者事故重度障害	<b>500万円</b> 
6	<b>持病</b> がある方も申し込いただけます。*詳しくは、CO・OP学生総合共済パンフレット「重要事項説明書(P.11)」をご覧ください。	
7	CO・OP学生総合共済加入者のための安心サポート <b>学生生活無料健康相談テレホン</b>	
	<b>悩まずにまずはご相談ください</b>	
	<b>24時間365日無料 保護者の方も利用できます◎プライバシーは守ります</b>	

\* 病気になったりケガをしたりしなくても受けられるサポートとして、多くの学生・保護者に利用されているサービスです。  
\* 応急処置・近所の病院の紹介・急に具合が悪くなった時、夜間でも受診できる病院の紹介のご相談にも応じます。

内容		給付金額
<b>からだところの健康相談</b>		からだところに関する悩みに専門の相談員がお応えします。対面では相談しにくい内容でも、時間帯に関係なく安心して利用できます。
<b>くらしの相談</b>		一人暮らしで困ったことやスニーカーのトラブルなど、生活をしている上で困ったことの解決をサポートします。
専門の相談員がお応えします	ヘルスアドバイザー	看護師・保健師・管理栄養士
	専門医	内科、整形外科、外科、精神・神経科、眼科、産婦人科
	メンタルヘルス	臨床心理士など
		学生生活無料健康相談テレホンの連絡先とご利用方法は、共済証書送付時にご案内します。

契約引受団体

日本コープ共済生活協同組合連合会



## 大東文化大学での給付状況



2019年4月～2023年3月までの累計  
4年間で1,749件/1億3,732万円の共済金をお支払いしました

大学生活のリスクにそなえるために、CO-OP学生総合共済に加入しましょう

保障内容別給付状況	件数	金額(万円)
病気入院	225	2,779
病気手術	126	690
こころの早期対応	40	40
病気合計	391	3,509
事故入院	681	6,656
事故手術	66	375
事故通院固定具含	581	1,498
後遺障害死亡	4	484
ケガ合計	1332	9,013
父母扶養者死亡	26	1,210
合計	1,749	13,732



### こころの早期対応保障 40件

精神疾患の治療を目的とし、精神科専門療法の診療を初めて受けたときに1共済期間に1回1万円保障されるもので、大学生協ならではの制度です

### 共済の 給付申請を するには

①生協本部  
(第2厚生棟2F)  
にご来店



②コープ共済  
センターに  
お問い合わせ

☎0120-16-9431  
月-土(祝日含む)  
9:00-18:00

<学生総合共済>から卒業後はCO-OP学生総合共済新社会人コースへ

プラス1で  
安心が  
続く

学生総合共済にご加入された方が卒業後に継続可能な保障

### 新社会人コースで卒業後も安心

新社会人コース  
B1200コース

掛金払込方法: 月払い/口座振替  
加入できる年齢(発効日時点)/ 満29歳まで  
保障期間/ 満30歳の満期日まで

■月掛金

1,200円

■3つのおすすめポイント

ポイント① 月1,200円のお手頃な掛金で、続けやすい

ポイント② 学生総合共済と変わらない入院日額10,000円・ケガ通院日額2,000円の保障

ポイント③ 30歳まで続けられ、30歳満期後も健康状態にかかわらずCO-OP共済へ継続可能

ご加入の手続きについて

新社会人コースに加入するには、加入時点でご本人もしくは保護者の方が地域生協(コープ)の組合員である必要があります。

・現時点で、保護者の方が地域生協の組合員である場合、加入申込書(またはWEB申込画面)の「地域生協(コープ)加入状況」欄に、加入している、生協名、組合員の氏名等をご記入ください。卒業時の手続きがスムーズにできます。

・現在、地域生協(コープ)の組合員でない方は、ご本人もしくは保護者の方が、お近くの地域生協(コープ)にご加入いただくことをおすすめします。

満30歳の満期日まで  
保障が続きます!



↑詳しくはパンフレットを  
ご覧ください

# 「他人に対する賠償」にそなえる





詳細は  
パンフレットで



2次元コードから  
ご説明のページを  
ご覧いただけます

<b>実家から通学の方</b>		および、アパート、寮などにお住まい(予定)で「お住まい」等を取り巻くリスクに備える一人暮らしのための保障が <b>不要</b> な方
<b>③学生賠償責任保険 19H</b> (一人暮らし特約なし)	<b>1年間の保険料 1,800円</b> *2024年4月29日までに払い込んだ場合	
<b>インターンシップも安心!</b>	多くの企業がインターンシップ受け入れ期間中の賠償責任保険への加入を求めますが、「学生賠償責任保険」に加入していれば安心! 生協窓口で「確認書」の発行をしていますので、企業への提出書類も、学内でバッチリ揃えられます。	

ポイント	内容	保障内容
1	自転車乗車中に他人にケガをさせたり、他人の財物を壊した場合など 	<b>1事故最高3億円まで保障</b>
2	実験・実習中に発生した加害事故による賠償金や、医療実習中に発生した事故による院内感染の予防措置・治療の費用 	<b>左記内容を保障</b>
3	インターンシップ中やアルバイト中、さらに海外での賠償事故 	<b>左記内容の賠償事故も保障</b>

# 「他人に対する賠償」+ 「一人暮らしのリスク」にそなえる





詳細は  
パンフレットで



2次元コードから  
ご説明のページを  
ご覧いただけます

<b>一人暮らし・寮生の方</b>		および、アパート、寮などにお住まい(予定)で「お住まい」等を取り巻くリスクに備える一人暮らしのための保障が <b>必要</b> な方
<b>③学生賠償責任保険 19HK</b> (一人暮らし特約あり) 住まいの火災などの保障	<b>1年間の保険料 8,500円</b> *2024年4月29日までに払い込んだ場合	
<b>一人暮らし特約とは</b>	賠償事故の解決に関する特約付借家人賠償責任補償(オールリスク)特約、借用住宅修理費用補償(大学生等用)特約、住宅内生活用動産補償(大学生等用)特約、救援者費用等補償(入院ワイド型)特約等を指します。	

ポイント	内容	保障内容
4	3日以上入院した場合などに親族が現地に駆けつけるために支出した交通費・宿泊費等を保障します。	<b>父母駆けつけ費用保障</b>
5	借家人賠償責任保障は水もれ等による、借用住宅への賠償事故を保障します。(示談交渉サービス付) 	<b>1事故最高1,000万円まで保障</b>
6	住宅(敷地内を含む)内での火災や水ぬれによる家財の損害、家財や現金・自転車の盗難にも対応します、 	<b>家財保障、盗難保障</b>

- 一人暮らし特約(除く父母駆けつけ費用保障)は国内のみの保障です。
- 「賃貸借契約」が必要ですが、入居前でも加入できます。
- 一人暮らし特約のみの加入は出来ません。

## 示談交渉サービス付

**19Hにも19HKどちらにもついてます。**  
**19HKでは、貸主(大家)さんとの交渉もします。**

この保険では国内での賠償事故に対してのみになります。  
示談交渉サービスとは、この保険の被保険者が加害者となった時、相手方および被保険者の同意を得られた場合、被保険者に代わって保険会社が被害者と折衝し解決するサービスです。



# 「扶養者のもしも」にそなえる



詳細は  
パンフレットで



2次元コードから  
ご説明のページを  
ご覧いただけます

## ④ 就学費用保障保険 19W

2028年卒業予定の1年目の保険料  
1口 **2,600円**

\*2024年4月29日までに払い込んだ場合

扶養者が病気やケガで死亡したり、ケガで重度後遺障がいを負って  
学生本人が扶養者に扶養されなくなった場合の学資費用をサポート

ポイント	学資費用の保障内容
1	大学に納付する <b>授業料、実験、実習費</b> など
2	大学からの指示に基づく <b>教科書・教材</b> などを購入した費用
3	1口加入の場合、上記学資費用(実費)を卒業予定年度まで <b>1年間最高25万円まで</b> 保障します。通学のための定期代 および <b>一人暮らしの方の家賃・ 口数に関わらず年間10万円まで</b>

単位:円

24年入学	初年度総額	入学金	2年目以降
看護	1,974,900	250,000	1,716,900
健康	1,805,900	250,000	1,547,900
スポーツ	1,445,900	210,000	1,227,900
書道	1,440,900	210,000	1,222,900
教育	1,261,900	210,000	1,044,900
文学部 他	1,238,900	210,000	1,020,900
外国語	1,238,900	210,000	1,020,900
国際	1,238,900	210,000	1,020,900
社会	1,218,900	210,000	1,000,900
法	1,218,100	210,000	1,002,100
経済	1,214,900	210,000	1,000,900
経営	1,214,900	210,000	1,000,900

参考)24年度大東文化大学入学者の  
学費一覧(初年度には入学金を含む  
2年目以降は初年度から入学金・学会費を除

- 3口での加入をおすすめしています
- 加入口数は最大15口まで増やすことができます

# 「突然のトラブル」にそなえる



## ⑤ 学生生活110番 ※共済・保険とは別のサービスです

**4年間の会費 9,450円**  
\*2024年4月29日までに払い込んだ場合

一人暮らしの方も自宅生もご家族も「もしも」のトラブルに  
24時間365日対応 4年間で9,450円の安心

ポイント	内容	保障内容
1	<b>水回り</b> で困った ●洗面所、台所、浴室の排水つまりの解消	<b>無料</b>
2	しまった! <b>カギ</b> を失くした ●玄関ドアの特別開錠	<b>無料</b>
3	自転車が <b>パンク</b> して困った ●パンク修理 カギの開錠 チェーンはずれ	<b>1000円</b> *部品代、パンク以外の修理は別途料金

### ●ご利用の流れ



●詳しくはこちらの  
パンフレットをご覧ください



2次元コードから  
ご説明のページを  
ご覧いただけます



# 生協をお得に便利に利用する

## ⑥ 生協マネー

## 入学前事前チャージ

自宅生プラン/一人暮らし基本プラン10,000円  
一人暮らしおすすすめプラン30,000円

生協マネーは生協の購買・食堂で使える電子マネーです

生協マネー  
4/6まで登録で  
5%ポイント還元



- 生協マネーは生協組合員(生協加入者)のみが利用できます。加入してご利用下さい。
- お手持ちのスマートフォンで決済。お得な入学前事前チャージを。
- 生協食堂各店舗 生協購買で利用可能  
※購買では一部利用不可商品もあります。
- 2回目以降は1000円単位でチャージできます  
(生協購買でもチャージ可能)
- プリペイド式のため、返金できません。卒業までにお使いください

### おすすめ その①

とても便利です



生協の購買・食堂利用が  
キャッシュレスで  
スピーディー



生協の購買・食堂なら  
何でも使えて便利

### おすすめ その②

入学前事前チャージがお得です



教科書購入時  
10%ポイント還元

生協購買部購入品のみ※一部除外品もあります



ミールシステム  
650円超過しても、  
生協マネーより  
お支払いで安心

### おすすめ その③

ポイントがたまります



生協食堂での食事  
300円以上利用で  
1%ポイント付与

毎月実施のフェアキャンペーン時にポイント  
がついてお得

### おすすめ その④

気軽にチャージできます



2回目以降は、  
1000円から  
チャージ可能



- ①クレジット
- ②コンビニ
- ③生協店舗  
のどれかでチャージ

## ！ご注意ください！

- 1) 5%ポイント還元は4/6までに入学前事前チャージ10,000円 または 30,000円を申し込んだ方のみが対象です。
- 2) 生協マネーはプリペイド式となっており、返金は出来ません。卒業までにご利用をお願いいたします。



# ミールシステムでしっかり食べる

## ⑦ミールシステム

**食の「定期券」**  
1日650円×147日 20%OFF

ミールシステムは生協の購買・食堂で使える食の定期券です

**ミールシステム  
利用可能額**  
95,550円を**20%  
OFF**  
19,110円お得  
**76,440円**



- ミールシステムは生協組合員(生協加入者)のみが利用できます。加入してご利用下さい。
- お手持ちのスマートフォンで決済。4/6までに登録下さい。(以降の登録はできません)
- 生協食堂各店舗 生協購買の食品飲料で利用可能
- 年間の利用額が販売価格以下の場合、2000円の手数料を差し引き「生協マネー」に返還します



詳しくは  
同封のパンフレットで

大東生に昼食のアンケートを取ったところ、朝食を食べない、また昼食も食べないという方が少なくない実態が分かりました。節約のために食費を削るという声も聞かれました。大学生は勉強のためにもしっかりとした食事は重要です。そこで在校生にミールシステムを体験してもらい、そのBefore→Afterを比べてみました。食べられる安心があればしっかり食べるということが分かりました。ミールシステムで毎日しっかりとした食事をとることをおすすめします。

### Before

ミール開始前  
昼食食べず

夜は食べるけど、朝と昼は食べない。おなかが空かないわけではないけど、食べるのが面倒。珍しいものがあれば食べることもある。

### After ミール利用時

	月	火	水	木	金	コメント
ゆーま教育① 高坂在住						使えるなら使い切ろうと思った。昼食を食べるようになってから、おなかがすくようになった。
	¥520	¥660	¥660	¥682	¥682	
	カレー南蛮 プレート	チキン電田 ごぼう	チキン電田 ごぼう	海鮮かき揚げ 天井 豚汁 ほうれ ん草	チキンパフ ライスまつれん 草	

### おすすめ その①

どこでも使えてとても**便利**



食堂はもちろん、生協購買のおにぎりやパンなどでも使えます。食堂で650円分食べてもいいし、食堂で500円使って、夕方小腹がすいたら、購買でパンを買ってもOKです

### おすすめ その②

**20%引きでお得**です



授業日程毎日食堂を利用する場合650円を上限として、20%お得になります。ある程度金額を気にせず食事ができます。

### おすすめ その③

**食べる習慣**がつかます



現金の持ち合わせがなくても、通常授業時(土曜除く)なら必ず昼ごはんが食べられます。昼食を「食べない」から「食べたい」に変化してきます。



### おすすめ その④

**栄養バランス**がとれます



650円の上限なのでサラダや小鉢をとる習慣がつかます。結果的に**バランスの取れた食事**になります。



# 生協・共済・保険等加入

加入手続きはWebから～手続き前の確認を※インターネット環境のない方・その他は生協へお問合せ下さい

## ①手続きを始める前にチェック！

メールアドレス登録には「@univcoop.or.jp」からのメール受信が必要になります。  
迷惑メール設定、フィルター設定等をご確認ください。

## ②共済・保険もあわせてお申込みされる方

2年目以降の共済掛金・保険料の引き落とし口座登録を「Webで登録」される場合は、金融機関ごとの必要項目を**事前に**確認下さい。  
ご利用可能な金融機関については加入Webシステムの中でご案内しておりますので、そちらをご覧ください。

※引落口座登録は「申込用紙（郵送）」でも行えます。（P00STEP7で選択）

## ③大東文化学園生協ホームページへアクセス

<https://text.univ.coop/puk/START/daitobunka>

●スマホ



## ④生協加入Webシステムへ

※【加入Web休止期間】  
システムメンテナンス等による利用停止期間はサイトトップページでご案内いたします。

STEP.1

注意事項確認

STEP.2

お申込み前のご確認

STEP.3

メールアドレス登録

STEP.4

お申込みURLをメールで受信

## STEP.1 加入Webシステムご利用上のご注意を確認し

お申込み前のご確認へ をクリック

## STEP.2 同意項目・サイトポリシーを確認し、各項目にチェック☑を入れて下さい

## STEP.3 メールアドレスを登録

このメールアドレスへお申込み用URLをお送りします。新入生ご本人のメールアドレスの登録をお願いいたします。

## STEP.4 メール「メールアドレスの確認とお手続き用URLのお知らせ」が届きます

①届いたメールのURLをクリックします。

②**メール受信後1時間以内に**アクセスしてください

●1時間以内に手続き開始できなかった場合は、STEP1から再度お手続きください

●手続きを開始してから、登録途中でブラウザを閉じたり、一定時間画面操作がされなかった場合、明朝6:00以降にSTEP1から再度お手続きいただくことがございます。

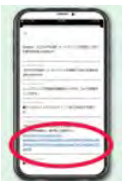

## STEP.5 基本情報入力



「加入者情報」「扶養者様情報」を入力します。地域生協（コープ）にご加入の方は、加入生協名を入力してください。

### 扶養者様住所について

契約関係書類の送付先となります。日本国内で、書類を確実に受け取れる住所をご登録ください。扶養者様が海外赴任・単身赴任等の場合も、扶養者様の留守宅等の日本国内の住所をご登録ください。

## STEP.6 加入プラン選択

ご希望のプランをご選択ください  
「基本プラン」「おすすめプラン」以外をご希望の場合は、生協へお問合せ下さい。



## STEP.7 2年目以降の共済掛金・保険料の引き落とし口座登録

CO-OP学生総合共済、学生賠償責任保険、就学費用保障保険をお申込みの方は、2年目以降の掛金・保険料の引き落とし口座の登録を行います。

**ここから先は、各金融機関のサイトへ移動します**

※大学生協では入力された暗証番号・口座残高を取得することはありません。

各サイトの指示に従い、手続きを進めて下さい  
金融機関でエラーになった場合は

- ①再度口座情報を確認してやり直す
- ②郵送手続きをする。（生協へお問合せください。）

# 手続き方法

生協加入プラン		実家から通学の方		一人暮らしの方	
		おすすめプラン	基本プラン	おすすめプラン	基本プラン
①生協出資金(ご卒業時に定款に基づき返還請求できます)		(15口)15,000円	(15口)15,000円	(15口)15,000円	(15口)15,000円
+					
②CO-OP学生総合共済(G1200J-ス)	1年間の掛金 2年目からは口座振替	14,400円	14,400円	14,400円	14,400円
③学生賠償責任保険(19H)	1年間の保険料 2年目からは口座振替	1,800円	1,800円	-	-
③学生賠償責任保険(19HK)	1年間の保険料 2年目からは口座振替	-	-	8,500円	8,500円
④就学費用保障保険(19W)	1年間の保険料 1口2,600円	(3口)7,800円	(1口)2,600円	(3口)7,800円	(1口)2,600円
②+③+④掛金・保険料計		24,000円	18,800円	30,700円	25,500円
+					
⑤学生生活110番	4年間の会費	9,450円	-	9,450円	9,450円
+					
⑥生協電子マネー	4/6迄初回 5%ポイント還元	10,000円	10,000円	30,000円	10,000円
+					
Webシステム利用料		500円	500円	500円	500円
生協への初年度払込金額		58,950円	44,300円	85,650円	60,450円
+					
⑦ミールシステム	平日授業日650円上限×147日 20%引き	76,440円	76,440円	76,440円	76,440円



## STEP.8 初年度のお支払い

生協出資金、1年目の共済掛金、保険料等の支払方法を「クレジット精算」「コンビニ払い」から選択します。

### 「クレジットカード精算」の場合

クレジットカードの名義人は、「ご扶養者様」で構いません。

- ①生年月日は「カード名義人」の生年月日を入力してください。
- ②有効期限はカード記載の期限を入力してください。
- ③セキュリティコードはカード記載されているものと一致しているかご確認ください。

### 「コンビニ払い」の場合

- ①ご希望のコンビニを選択し、指示に従って進めてください。送信日より「6日以内」にお支払い下さい。  
※支払期限を過ぎてしまった場合、お手数ですがSTEP.1からやり直してください。前回と同じアドレスでご登録いただけます。

- ②コンビニ払いを選択の場合は「大東文化学園生協お支払い方法のお知らせ」というメールが届きます。コンビニでの払込確認後「大東文化学園生協Web手続き完了のお知らせ」メールが届きます。  
※「大東文化学園生協お支払い方法のお知らせ」の段階では、まだお手続きは完了していません。必ずコンビニで払込をお願いいたします。



## GOAL 申込完了

- 初年度のお支払い完了後、メールにて
- ①組合員番号
  - ②追加申込方法
  - ③大学生協アプリ利用方法の
- ご案内をいたしますので、必ず「ご確認・保存」をお願いいたします。  
◎生協アプリにて、組合員証の表示・生協マネーがご利用いただけます。



### 「加入受付確認証」について

送付されたメール本文中に「加入受付確認証」を表示するためのWebサイトのURLが記載されます。「照合番号」は追加加入の際に必要になります。お手元にお控え下さい。



### 「共済証書」「保険加入者証」の送付について

「共済証書」「保険加入者証」は、お申し込みが完了し内容に不備がなければ、概ね2週間前後で、扶養者様住所欄にご記入のご住所へお送りします。

# Web加入 Q & A



<b>Q</b> 手続き中「他のブラウザで登録されたため、ページを表示することができません」とエラーが出た。	<b>A</b> ボタンを複数回押したことで、起こったと考えられます。再起動させたのち、最初から手続きをお願いします。(古いデータが残ってしまっている可能性があるため、再起動をお願いします。)
<b>Q</b> 2年目以降の共済掛金・保険料引き落としの口座振替手続きが完了したかわからない。	<b>A</b> 口座振替手続きが完了して「取納機関へ通知」を押すと、加入Webシステムの「入力内容確認」の画面が表示されます。この画面が表示されれば、手続きは完了しています。
<b>Q</b> コンビニ払いを選択して手続き完了したが、クレジットカード払いに変更したい。	<b>A</b> 現在の登録情報は1週間保持されます。1週間後に未支払いの場合、データが自動的に削除されますので、1週間後に最初のメールアドレス登録からやり直してください。もしすぐに手続きをやり直したい場合は、異なるメールアドレスから手続きできます。
<b>Q</b> クレジット精算の途中で止まってしまった。もう一度手続きをすると二重払いにならないか不安だ。	<b>A</b> 完了メールが届いていなければ、決済は完了していませんので「二重払い」になることはありません。安心して再手続きをしてください。
<b>Q</b> 2年目以降の共済掛金・保険料引き落としの口座振替手続きを2回行ってしまったのではないかと心配だ。	<b>A</b> 2年目以降の共済掛金・保険料の引き落としは、口座登録をたとえ何回行ったとしても、1回の引き落とししか行われません。二重に引き落とされることはありませんのでご安心ください。
<b>Q</b> 手続きを完了したが、2年目以降の共済掛金・保険料の振替口座を変更したい。	<b>A</b> Webでの手続きはそのまま、書類(振替口座登録・変更届)にてお手続きいただけます。下記までお電話ください。 (コープ共済センター 0120-16-9431)
<b>Q</b> 決済完了後に申し込んだものを変更したい。	<b>A</b> 共済、保険の変更は、コープ共済センター(0120-16-9431)、もしくは、入学される大学の生協へお申し出ください。共済、保険以外の変更は、入学される大学の生協へお申し出ください。

## 卒業までのお支払いイメージ

大東生のおすすめプランの場合	入学時	2年目	3年目	4年目	
生協加入出資金	15,000円	→			卒業時に返還
CO-OP学生総合共済	14,400円	14,400円	14,400円	14,400円	生協加入出資金 は 卒業時、 定款に基づき 返還されます
学生賠償責任保険(自宅生)	1,800円	1,800円	1,800円	1,800円	
学生賠償責任保険(自宅外生)	8,500円	8,500円	8,500円	8,500円	
就学費用保障保険(3口の場合)	7,800円	5,730円	3,600円	1,350円	
学生生活110番	9,450円	→4年間の会費一括払い→			
合計金額	自宅生	48,450円	21,930円	19,800円	
	自宅外生	55,150円	28,630円	26,500円	24,250円

◎初年度は加入WEBシステムでお支払いいただけます(別途利用料500円が必要です)

◎2年目からの掛金・保険料は口座振替となります。

◎生協電子マネーの入学前チャージは、入学時初年度のみとなります。上記の方には含まれておりません。

### ■CO・OP学生総合共済勧誘方針

日本コープ共済生活協同組合連合会、大東文化学園生活協同組合では、CO・OP学生総合共済のお勧めにあたり、「金融サービスの提供に関する法律」にもとづいて、つぎの勧誘方針を定めていますので、ご案内いたします。

- CO・OP学生総合共済のおすすめにあたっては、消費生活協同組合法、金融サービスの提供に関する法律、消費者契約法、個人情報の保護に関する法律およびその他各種法令等を遵守し、適正なお勧めに努めます。
- CO・OP学生総合共済のおすすめにあたっては、保障の内容、重要事項等を組合員の皆さまにご理解いただけるよう努めます。
- CO・OP学生総合共済のおすすめにあたっては、組合員の皆さまの意向にそって、無理のない時間帯や場所の配慮に努めます。
- 万が一共済金の支払い時事由が発生した場合におきましては、迅速かつ的確な共済金のお支払いができるよう努めます。
- 個人情報保護の重要性を認識し、ご契約に関する情報等については、適正かつ厳正に管理いたします。
- 組合員の皆さまのご意見等の収集に努め、今後の共済開発やお勧めに反映していくよう努めます。

### ■個人情報保護方針・定款

大東文化学園生活協同組合 個人情報保護方針・定款はホームページに全文掲載しています。是非ご覧ください。

<https://www.univcoop.jp/daitobunka/>



大東文化学園生活協同組合

承認番号24-3110-01-20231129