

参加募集

## 大学生協主催 入学準備説明会

大学入学前には、授業のこと将来のこと、いろいろ不安がありますよね。友達ができるのか？ キャンパスライフがどんな感じなのか？ 気になっているかと思えます。生協学生委員 CO-OP GIRLS が、少しでも不安や疑問をなくしていただければと、入学準備説明会を行います。

《内容》 入学準備説明会は→  
・授業について  
・パソコンの使用について  
・教科書販売について  
・質問コーナー etc

大学生協メルマガについて→  
申し込み受付開始は生協メルマガでお知らせします。



### 日程

- 第1回 2024/12/21 (土) 開催
- 第2回 2025/ 2 /22 (土) 予定
- 第3回 2025/ 3 /20(木・祝) 予定

保護者の方もご参加いただけます。参加無料  
日程等詳細はHPとメルマガでお伝えします。

### 昨年の大学生協主催 入学準備説明会参加者の感想

- 大学生活の話をして伺えました。こまかい質問にもくわしくお答えいただきありがとうございました。
- 教科書購入のこととか伺えて、いろいろな疑問が解消できました。
- 大学バスのこととか役立ちました。参加してよかったです。

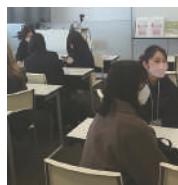

2024 年度開催時の様子 ※各回内容は同じです。

## キャリアナビ

### 購読無料 大学生協からのメルマガ

アドレスをご登録いただいた新入生とその保護者様へ『跡見学園女子大学生協からのお知らせ』  
跡見の先輩の体験談を毎週配信、入学前は友達づくり、授業について入学後は教科書販売、就活情報などをお届けします。

### 昨年の新入生のメルマガ感想

入学後の服装や、友人関係など不安に感じる事への先輩のからの話しを読むことができて少し安心することができました。

大学への不安が、少しずつこのメールの先輩の声を読となくなり、不安がわくわくに変わりました。ありがとうございました。

跡見の先輩の声が届くのは大学生協のメルマガだけ！

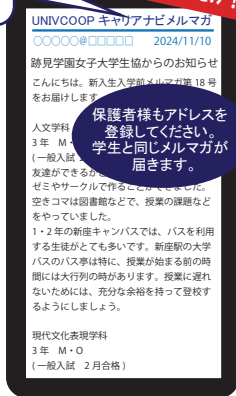

保護者様もアドレスを登録してください。学生と同じメルマガが届きます。

### 生協メルマガアドレス登録方法

新入生とその保護者様は上記二次元コードからアドレスをご登録ください。登録は簡単です。約1週間後にはメルマガが届きます。スマホの受信メールをご確認ください。配信曜日・時間は決まっていますが毎週配信です。

学生(新入生) アドレス登録



保護者様の アドレス登録



この段階ではまだ登録出来ていません。

二次元コードから個人情報を確認しアドレスを送信



メールは30分以内に開けて登録を

入力したアドレスに届いたメールを30分以内に開け、氏名・学年・学科等をタップして登録してください。



氏名・学校名・学年・学科等をタップして登録してください。

跡見は関東です。入学前は学年のリストの下の方にございます。

重要

2025 年度 新入生 保護者のみなさまへ

# 2025 大学生協ガイドブック

## 生協加入手続 / 教科書等ご案内

大学生協店舗(教科書購入)の利用には生協加入手続を行い組合員証の表示が必要です



加入手続きはWebから下記期日までに済ませてください Web入力とクレジットカードorコンビニでの支払いが必要です

11月	12月/1月	2月	3月
入学手続き締切の方	入学手続き締切の方	入学手続き締切の方	入学手続き締切の方
2024	2025	2025	2025
12/13	1/31	3/14	3/31
(金)まで	(金)まで	(金)まで	(月)まで



生協加入Webマニュアルをよくご覧ください。

※期日を過ぎてしまった方は下記までご連絡ください。

大学生協主催 《生協学生委員企画》

## 入学準備説明会

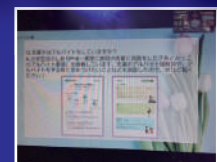

※写真は2024 年度開催時の様子

※詳しくは本誌 P18 をご覧ください。

### 2025 年度年の 入学準備説明会

生協学生委員 CO-OP GIRLS 主催の入学準備説明会を予定しています



## UNIV. CO-OP 跡見学園女子大学生生活協同組合

〒352-8501 埼玉県新座市中野 1-9-6 電話 048-481-0727 FAX 048-481-0764  
お問い合わせメールアドレス atomi.honbu@univ.coop 担当: 吉永・井上  
跡見学園女子大学生協ホームページ <https://www.univcoop.jp/atomi/>

理事長あいさつ  
入学準備説明会  
大学生協について  
加入プラン  
生協加入方法  
生協アプリ登録方法  
大学生協の保障制度  
CO-OP 学生総合共済  
CO-OP 学生共済給付事例  
学生賠償責任保険  
就学費用補償保険  
学生生活 110番  
入学準備説明会  
生協店舗  
教科書購入  
生協店舗  
大学生協メルマガ  
パソコン電子辞書  
入学前の通学免許



# CONTENTS

- もくじ・理事長のあいさつ ..... 1
- 大学生協主催 入学準備説明会 ..... 2
- 大学生協について ..... 3・4
- 加入プランと払込内訳 ..... 5・6
- 生協 Web 加入方法 ..... 7
- 大学生協(公式)アプリ登録 ..... 8
- 大学生協の保障制度 ..... 9
- CO・OP 学生総合共済 ..... 10~12
- 学生賠償責任保険 / 就学費用保障保険 ..... 13・14
- 学生生活 110 番 ..... 15・16
- 各種入学準備 ..... 17
- 入学準備説明会 ..... 18
- 生協新座店(教科書販売) ..... 19・20
- 生協文京店 ..... 21
- 大学生協のメルマガ ..... 22
- パソコン・電子辞書 ..... 23・24
- 入学前の通学免許 ..... 25・26

## 跡見の先輩の声

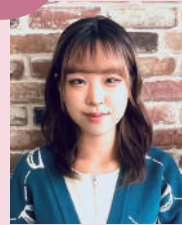

臨床心理 学科  
新3年生

ご入学おめでとうございます。

大学生協へ加入した組合員の方は、教科書・書籍が割引で買えたり、教習所の申し込みから、セミナーなどの就職に役立つ様々な企画へ申し込みます。

私は友人と卒業旅行に行きたいので少し気が早いのですが、大学生協のホームページの旅行サイトを見て、今からワクワクしています。みなさまも大学生協を利用し、4年間で新たなことにチャレンジしてくださいね。



## ご入学おめでとうございます

大学生協はあなたの大学生活の充実に貢献する支え合いのコミュニティです

跡見学園女子大学生生活協同組合 理事長  
観光コミュニティ学部  
まちづくり学科 准教授

### 石崎 裕子

新入生の皆さん、ご入学おめでとうございます。春の訪れとともに、いよいよ皆さんの大学生活が始まります。

私たちのキャンパスにも、学生・教職員ひとり一人がお金(出資金)を出し合っ

て組合員となり、組合員みんなで運営する跡見学園女子大学生生活協同組合(以下「生協」)があります。休み時間や昼休みになると学生の皆さんでにぎわう生協の店舗は単なる売店ではありません。生協の学生委員「CO-OP GIRLS(コープガールズ)」の活動を中心に、組合員の声をすくいあげながら、組合員による組合員のためのお店づくりをしています。

例えば、大学生の学びの必需品ともいえるパソコンや電子辞書なども、跡見生のニーズにみあったものを生協で共同購入し、適切な価格で提供しています。また組合員証の提示によって、授業で使用する教科書を含む書籍・雑誌の割引販売もおこなっています。こうした学修面でのサポートだけでなく、サークルの合宿や友人との旅行の手配、運転免許を取る際の教習所の申込み、卒業式の袴のレンタルなど、入学から卒業までのキャンパスライフが実り多いものとなるよう、生協はいつも応援しています。

そして、生協の「CO-OP 学生総合共済」(以下「共済」)は、ケガで入院、病気で入院が必要になった場合の経済的負担を少しでも軽くするために学生どうしのたすけあいの気持ちからつくられました。掛金も手頃で、行動範囲の広がる大学生のための「共済」です。

現在、学生と教職員からなる組合員は約 3,800 名です。特に、学生の皆さんのほとんどの方が入学と同時に加入しています。出資金は卒業時に返還します。共済・保険もリスクに備えて加入の方が年々増えています。皆さんもこの機会にぜひ生協と共済・保険にあわせてご加入いただきたくお願い申し上げます。

皆さんを生協の仲間としてお迎えすることを楽しみにしています。

## UNIV. CO-OP 跡見学園女子大学生生活協同組合

跡見学園女子大学生生活協同組合は、跡見学園女子大学生(約95%)と教職員の方からお預かりした出資金を元に、加入した組合員が意見を出し合い、大学生の充実した大学生活をしっかりとサポートすべく、共済・保険事業、購買、書籍、住まいの相談、キャリア支援など多岐にわたり運営しています。

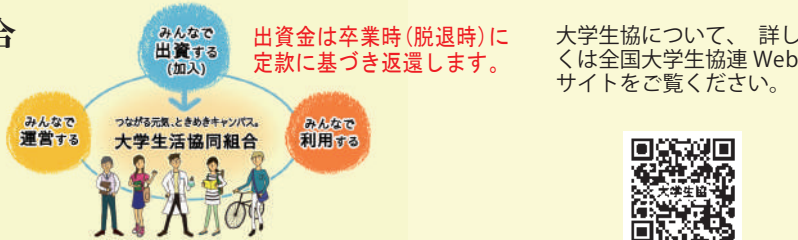

■ 個人情報保護方針、定款などは跡見学園女子大学生生活協同組合のホームページをご覧ください。https://www.univcoop.jp/atomi/

### CO-OP学生総合共済勧誘方針

日本コープ共済生活協同組合連合会、跡見学園女子大学生生活協同組合では、CO-OP学生総合共済のお勧めにあたり、法令にもとづいて、つぎの勧誘方針を定めていますので、ご案内いたします。

1. CO-OP学生総合共済のお勧めにあたっては、消費生活協同組合法をはじめとする関係法令等を遵守し、適正なお勧めに努めます。
2. CO-OP学生総合共済のお勧めにあたっては、保障の内容、重要事項等を組合員の皆さまにご理解いただけるよう努めます。
3. CO-OP学生総合共済のお勧めにあたっては、組合員の皆さまの意向にそって、無理のない時間帯や場所等の配慮に努めます。
4. 万が一共済金の支払事由が発生した場合におきましては、迅速かつ的確な共済金のお支払いができるよう努めます。
5. 個人情報保護の重要性を認識し、ご契約に関する情報等については、適正かつ厳正に管理いたします。
6. 組合員の皆さまのご意見等の収集に努め、今後の共済開発やお勧めに反映していくよう努めます。



## 大学生協は跡見学園女子大学の学生を応援しています

保護者様 新入生の皆様へ

保護者の学生時代とは大きく変わっている現代社会

“今”を生きる大学生は、一日中ネットと繋がっている毎日を過ごしています。

それは、簡単に情報を得ることもできるとともに

実態がわからない世界とも知らないうちに繋がることにもなります。

インターシップや、アルバイトで得られる社会経験は貴重です。

が、人手不足の社会で大学生が「あて」にされ過ぎていることも現実です。

「ブラックバイト」と言う言葉が聞かれるようになったのはいつの頃でしょうか。

そして、広がった活動範囲では様々なことが起こります。

意図せず”加害者”や”被害者”になることも…

そんな「リスク」ととなり合わせの社会の中でも

自分の将来をしっかりと考えられるよう

いつでも相談できる安心を用意してください。

大学生協には「もしも」に”備える”「仕組み」があります。

大学生協を活用し4年間、安心して充実した大学生活を送ってください。

ご入学おめでとうございます。



### 参加募集

## 大学生協主催 入学準備説明会

大学入学前には、授業のこと将来のこと、いろいろ不安がありますよね。友達ができるのか? キャンパスライフがどんな感じなのか? 気になっているかと思えます。生協学生委員 CO-OP GIRLS が、少しでも不安や疑問をなくしていただければと、入学準備説明会を行います。

《内容》 入学準備説明会は→  
・授業について  
・パソコンの使用について  
・教科書販売について  
・質問コーナー etc

大学生協メルマガについて→  
申し込み受付開始は生協メルマガでお知らせします。



日程	
第1回	2024/12/21(土)開催
第2回	2025/2/22(土)予定
第3回	2025/3/20(木・祝)予定

保護者の方もご参加いただけます。参加無料  
日程等詳細はHPとメルマガでお伝えします。

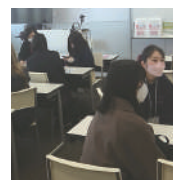

2024 年度開催時の様子

※各回内容は同じです。

### 昨年の大学生協主催 入学準備説明会参加者の感想

- 大学生活の話を伺えました。こまかい質問にもくわしくお答えいただきありがとうございました。
- 教科書購入のこととか伺えて、いろいろな疑問が解消できました。
- 大学バスのこととか役立ちました。参加してよかったです。



大学生協は ただのコンビニただの本屋とは違います。  
 安心・充実の 大学生活を送り、リスクに備え学業を継続できます。

# 大学生協は、 加入して ご利用ください。

10口 **10,000円**の出資金をお願いいたします

生協加入は1口1,000円

**出資金は卒業時(脱退時)に定款の定めに基づき返還します**

大学生協をご利用いただくにあたっては、消費生活協同組合法により、加入して組合員になることが定められております。

跡見学園女子大学では、  
 教科書を大学構内の生協で  
 販売します。

大学生協は加入して  
 利用してください。

教科書・書籍  
 10%分OFF

生協電子マネーのポイント付与

4年間の教科書購入が割引(一部対象外)



自宅生プラン

49,710円

- 生協出資金 ●CO・OP学生総合共済
- 学生賠償責任保険 ●就学費用保障保険
- 学生生活110番 ●生協電子マネー

一人暮らしプラン

56,410円

- 生協出資金 ●CO・OP学生総合共済
- 学生賠償責任保険 ●就学費用保障保険
- 学生生活110番 ●生協電子マネー

加入方法  
 はP7

## 大学生協の電子マネー

大学生協は教科書・書籍のポイント還元に加え  
 大学生協電子マネーによるポイント還元を行っています。  
 生協へ加入して大学生活のリスクに備え、  
 生協電子マネーご利用によるポイント還元で  
 さらにお得!! 生協加入方法は P7



生協文京店 P21

卒業衣装レンタル袴、  
 展示会予約・申込受付は文京店で  
 式典開催キャンパスで着付、  
 記念写真撮影ができます。

卒業衣装レンタル袴



文京キャンパスでの展示予約会

## 大学生協の保障制度 P10 ~ P14

保護者の方へ

一日の時間をネットと繋がっている  
 現代の大学生は親世代の学生時代と  
 は違う社会を生きています。サークル  
 やアルバイト等、楽しい生活はリ  
 スクに囲まれています。

「もしも」の時に誰に相談していいか  
 わからない。親にも相談できない大  
 学生が増えています。



自転車で通学途中に  
 他の自転車の方と  
 出会い頭にぶつかった  
 ケガをさせてしまった  
 まさか、自分が加害者  
 になるなんて……。

自転車運転中の事故で  
 1,000万円以上の賠償を  
 請求された大学生がいます。

まさか、自分が病気になるなんて!



バイトを辞めさせて  
 もらえない。

買った覚えのないモノの  
 請求書が届いた。

大学生協には大学生活の様々なリスクに備える保障制度があります。

# 大学生協加入プランと払込内訳

→大学生協加入Webマニュアルをご覧ください。

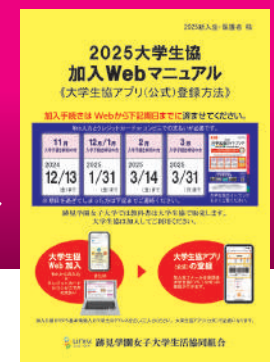

## 自宅生プラン

日常生活の困った時に電話できる安心を！ また、自身の病気やケガだけでなく、事故等で他人に迷惑をかけて賠償責任が発生した場合や扶養者のもしもに備えた学生生活におすすめの加入プランです。



生協出資金 (10口) 10,000円はご卒業時(脱退時)に定款の定めに基づき返還します。

### 生協加入おすすめプラン

	本誌	自宅生プラン (実家から通学)
① 生協出資金 (10口)(1口 1,000円) ご卒業時に返還いたします	P3・4	10,000円
② CO・OP学生総合共済 (G1200コース) 1年間の掛金	P10~12	14,400円
③ 学生賠償責任保険 (19H) 1年間の保険料	P13・14	(一人暮らし特約なし) 1,800円
④ 就学費用保障保険 (19W)※1 (総合生活保険) 4年制1年目の保険料(2029年卒業予定)	P14	(1口の場合) 2,610円
掛金・保険料合計 ②+③+④		18,810円
⑤ 学生生活110番 4年間一括払いの会費	P15・16	10,400円
⑥ 生協電子マネー	P8	10,000円
Web申込システム利用料 初回のみ		500円
<b>お支金額合計</b>		<b>49,710円</b>

### ⑥生協電子マネー



生協電子マネー 10,000円は春学期・秋学期の教科書購入の他、生協店舗での物品(食品・飲料・文具・雑貨)購入時にポイントがつきます。ついたポイントは次回のお買い物時に自動的にポイント分の割引になります。

### 生協電子マネー入学前チャージ 10,000円含む

生協出資金(10口)10,000円は卒業時(脱退時)に定款の定めに基づき返還します。

- 生協の出資金は、10口 10,000円の出資をお願いしています。出資金は卒業(生協脱退)時に定款の定めに基づき返還します。※1 この案内は就学費用保障保険の概要を説明したものです。扶養者のもしもの時でも学業を継続するための学費費用をサポート。学費費用に応じて最大15口まで加入できます。(2年目からは口座振替)
- CO・OP学生総合共済・学生賠償責任保険・就学費用保障保険への加入は「CO・OP学生総合共済」パンフレットの重要事項説明書を必ずご一読ください。ご不明点はパンフレット記載のお問い合わせ先までご連絡ください。
- CO・OP学生総合共済の掛金・学生賠償責任保険・就学費用保障保険の保険料は、初年度分です。2年目からは掛金・保険料を口座振替することにより契約は卒業予定年まで自動継続します。
- 「学生生活110番」は共済・保険とは別のサービスです。また会費は4年間一括払いとなります。

上記の自宅生プランや一人暮らしプラン以外にも、ご自信の希望のプランで生協へ加入できます。おすすめ加入プラン以外や生協電子マネーの金額変更等などをご希望の方はその他加入をお選びください。(学業を安心して継続するために「就学費用保障保険」に2口以上加入されることをおすすめします)

## 一人暮らしプラン

一人暮らしされる方には、「学生賠償責任保険 一人暮らし特約あり」(19HK)の加入をおすすめしています。他人に迷惑をかけた場合の賠償責任保障に加え、火災や盗難等による家財の損害などのそなえです。契約された住まいの管理者が指定する火災保険に加入済の場合は、加えて二重に「一人暮らし特約あり」にご加入いただく必要はございません。この場合は学生情報入力時に自宅生をお選びください。自宅生(実家から通学)で、ご入学後に一人暮らしをはじめられた場合には、学年の途中からでも「一人暮らし特約あり」にご加入いただけます。



生協出資金 (10口) 10,000円はご卒業時(脱退時)に定款の定めに基づき返還します。

### 生協加入おすすめプラン

	本誌	一人暮らしプラン
① 生協出資金 (10口)(1口 1,000円) ご卒業時に返還いたします	P3・4	10,000円
② CO・OP学生総合共済 (G1200コース) 1年間の掛金	P10~12	14,400円
③ 学生賠償責任保険 (19HK) 1年間の保険料	P13・14	(一人暮らし特約あり) 8,500円
④ 就学費用保障保険 (19W)※1 (総合生活保険) 4年制1年目の保険料(2029年卒業予定)	P14	(1口の場合) 2,610円
掛金・保険料合計 ②+③+④		25,510円
⑤ 学生生活110番 4年間一括払いの会費	P15・16	10,400円
⑥ 生協電子マネー	P8	10,000円
Web申込システム利用料 初回のみ		500円
<b>お支金額合計</b>		<b>56,410円</b>

### ⑥生協電子マネー



生協で販売の文具は定価の20%OFF

生協電子マネー 10,000円は春学期・秋学期の教科書購入の他、生協店舗での物品(食品・飲料・文具・雑貨)購入時にポイントがつきます。ついたポイントは次回のお買い物時に自動的にポイント分の割引になります。

### 生協電子マネー入学前チャージ 10,000円含む

生協出資金(10口)10,000円は卒業時(脱退時)に定款の定めに基づき返還します。

- CO・OP学生総合共済は、学生組合員で発効日の年齢が満34歳以下の方がご加入できます。留学生・扶養を受けていない方は掛金・保障内容が異なります。コープ共済センターへお問い合わせください。  
コープ共済センター 0120-16-9431 9:00~18:00 月~土 (祝日含む)
- 実家から通学の方が「一人暮らし特約あり」に加入することはできません。
- 編入生・院生の方は「編入生・院生」をお選びください。掛金等は生協加入Webで確認できます。
- インターネット環境のない方、その他は生協へお問い合わせください。

### 大学生協のお部屋探し

アパートを考えるなら大学生協提携の不動産会社がご紹介します。武蔵野線の北朝霞・東上線の朝霞台の近隣の物件も多くご紹介します。大学生協のHP→新入生応援サイト→お部屋探しをご覧ください。





# 生協Web加入方法

# 生協アプリ<sup>公式</sup>の登録



大学生協(公式)アプリ登録方法はWeb加入マニュアルのP7~P8をご覧ください。

## 1 申し込みフォームに入力

「跡見学園女子大学生協新入生応援サイト」より「加入Webシステム」にアクセスして、手順に沿って必要事項を入力してください。



**【学生アドレスの注意】**  
受信メールの確認が出来るアドレスをお使いください。

跡見学園女子大学生協 新入生応援2025 検索

生協・共済加入手続きをクリックしてください。

### 申し込み完了までの流れ

- ① メールアドレス登録
- ② お申込みURLをメールで受信
- ③ 申込フォームに入力(学生アドレスはアプリ登録に必要なため重要です。メモしておいてください。)
- ④ 「口座振替登録」(外部サイト)で2年目以降の共済掛金・保険料引き落とし口座の登録を行う。口座は契約者(学生本人)でも、保護者様名義でも可能です。
- ⑤ 初年度のお支払い(コンビニまたは、クレジット)
- ⑥ 完了(完了メールが届きます)

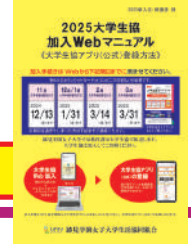

別冊の生協加入Webマニュアルをよく読み生協Web加入手続きを行ってください→

## 2 お支払い(コンビニorクレジット)

**コンビニ**でお支払い  
Web申込時に選択したコンビニでお支払いください。  
※各コンビニで支払い方法が異なります。詳しくはWebでご確認ください。

**クレジットカード**でお支払い  
Web申込時に選択したクレジットカードでお支払い手続きをしてください。  
※ご扶養者様名義のカードでもお支払いいただけます。

入金を確認後、Web加入手続き完了メールなど2通のメールが届きます。

組合員証の引換をするまで、こちらのメールを保存してください。  
大学生協(公式)アプリの登録案内URLから案内に従ってアプリの登録を行ってください。  
※生協電子組合員証が表示できるまでは、手続き完了メールが仮組合員証となります。

## 3 組合員証の交付 大学生協(公式)アプリの登録を行ってください。

「跡見学園女子大学生協Web手続き完了のお知らせ」のメールが届いたらお手続き完了ですがそのメール(2通)は必ず生協組合員証表示が出来るまで保管してください。



メール本文中に「**加入受付確認証**」を表示するためのWebサイトのURLが記載されます。  
照合番号は追加加入の際に必要です。お手元にお控えください。

**注** ※コンビニ払いの場合、「跡見学園女子大学生協お支払い方法のお知らせ」というメールがまず届きます。コンビニでの払込確認後、あらためて「跡見学園女子大学生協Web手続き完了のお知らせ」のメールが届きます。

「お支払い方法のお知らせ」の段階では、まだお手続きは完了していません。必ずコンビニで払い込みください!



加入受付確認証

**重要**  
跡見学園女子大学生協Web加入手続き完了のメール2通は大変重要です。保存とともに必ず確認してください。

## 大学生協加入Webマニュアル 《大学生協(公式)アプリ登録方法》

大学生協加入Webマニュアルをご覧ください。お手続き方法を詳しくご案内しています。ご質問は、跡見学園女子大学生協 新座店 本部 048-481-0727 営業時間はHPでご確認ください。



**【重要】** 大学生協 Web 加入完了後に届くメールの大学生協アプリのご案内  
※加入完了メールは2通届きます。そのうちの1通です。

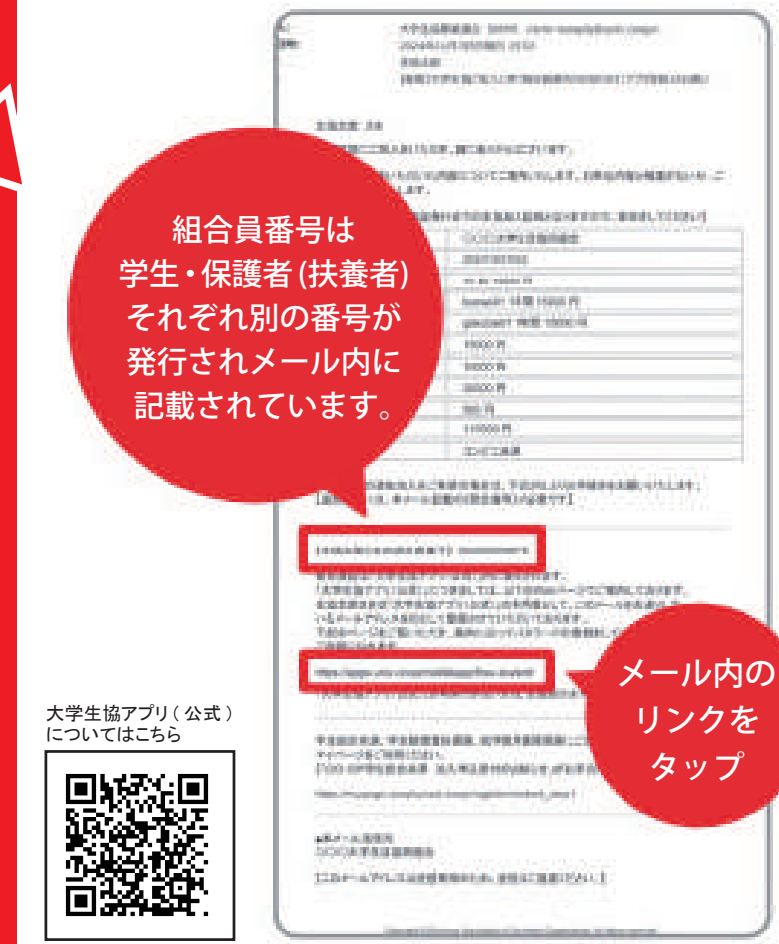

組合員番号は学生・保護者(扶養者)それぞれ別の番号が発行されメール内に記載されています。

メール内のリンクをタップ

生協 Web 加入完了後に届く**【重要】** 大学生協加入組合員番号のお知らせと「アプリ登録」のお願いとサブジェクトにあるこのメールを必ず確認しアプリの登録を行ってください。  
※加入完了メールは2通届きます。その内の1通です。

このURLをタップして大学生協(公式)アプリの登録を行ってください。  
大学生協(公式)アプリの登録にはパスワードの設定が必要です。パスワードはわからないようにしておいてください。

Pokepy 認証についてはWeb加入マニュアルのP9をごらんください。

## 大学生協アプリ(公式)の生協電子マネー



大学生協電子マネーはPoke Payを利用しています。Poke Payの設定を行ってください。入学前チャージの生協電子マネー金額は2025年3月末にご確認いただけます。それまでは0円と表示されます。



大学生協へ加入した方は、教科書・書籍の購入時レジで大学生協(公式)アプリを提示してください。割引分のポイントがつきます。大学生協主催就活企画や教習所・国内旅行の申し込み時には大学生協のアプリの提示が必要です。

生協電子マネーは、クレジットカードの他、生協店舗でチャージOK

→初めてのクレジットカードの申し込みはP23



入学後のチャージ方法は生協メルマガでお伝えします。スマホの受信メール「跡見学園女子大学生協からのお知らせ」をご確認ください。



# リスクに囲まれた大学生生活

アルバイトを辞めさせてもらえない

何ごともなく過ぎていく日常生活  
それがどんなに幸せなことだったのかが分かる時が  
「病気」や「ケガ」、「被害者」や「加害者」に  
なってしまった時です。  
その時、だれもが思うのは「まさか、自分が……」  
誰にも将来はわかりません。  
でも誰でもできることがあります。  
リスクを考え、しっかり「備える」こと。

自転車で通学途中に  
他の自転車の方と  
出会い頭にぶつかって  
ケガをさせてしまった

自転車走行中の事故で  
高額賠償金を請求された  
大学生がいます



「まさか」自分が  
病気入院をするなんて



「まさか」自分が  
事故に巻き込まれるなんて



「まさか」自分がケガを  
するなんて……



共済金の支払を受けた全国の学生の声

病気・スポーツ事故・交通事故  
日常生活の事故  
こころの早期対応保障 (2019年4月保障開始)



## 大学生協の保障制度なら 大学生のからだもこころも24時間365日保障します

大学生協の保障制度は24時間365日を保障対象として  
います。正課中だけでなく、アルバイト中や旅行中、  
インターンシップに行く場合などの**正課外も対象**とな  
ります。しっかり備えているいろいろなことにチャレンジし  
てください。自分の将来を考えられるように…

- 学生自身のケガや病気に備える **CO・OP学生総合共済**
- 他人に対する賠償責任に備える **学生賠償責任保険 (-人暮らし特約なし)**
- 他人への賠償と一人暮らしに備える **学生賠償責任保険 (-人暮らし特約あり)**
- 扶養者の「もしも」に備える **就学費用保障保険**
- 困った時に先ず、電話！ **学生生活 110番**

※「学生生活110番」は、共済・保険とは別のサービスです。全国大学生生活協同組合連合会の  
商品でジャパンベストレスキューシステム株式会社が、サービスを提供しております。

インターンシップの際に  
「加入確認書」が必要と  
なる場合があります。



個人で直接応募・参加するインター  
ンシップや実習の際に必要なとされる  
「加入確認書」も、共済・学生賠償  
責任保険に加入していれば、**生協窓  
口で発行**できます。

近年、CO・OP学生総合共済の学生生活無料健康相談テレホンや学生生活110番の生活相談電話サポートへは、  
多くの大学生からアルバイトを辞めさせて貰えないことや、将来への不安による相談が多く寄せられました。

厚生労働省認可

G1200コース

# CO・OP学生総合共済



「CO・OP学生総合共済」パンフレットを必ずお読みください。

## おすすめポイント

### CO・OP 学生総合共済

G1200コース



学生本人のケガや病気にそなえるたすけあいの制度  
ケガや病気を24時間365日、学内外・国内・海外を問わず  
保障します。地震・噴火・津波によるケガも保障。

**ポイント①**  
入院保障は  
1日目から360日分  
日額 **10,000円**

**ポイント②**  
ケガでの通院は  
1日目から90日分(固定具保障を含む)  
日額 **2,000円**

**ポイント③**  
手術は日帰りも含め  
1回の手術につき  
**5万円**

**ポイント④**  
精神疾患の診療を受けたとき  
こころの早期対応保障  
共済期間(1年)  
につき1回 **10,000円**

**ポイント⑤**  
扶養者がもしものときも  
扶養者事故死亡・扶養者事故重度障害  
**500万円**

**ポイント⑥**  
持病がある方も※  
申し込ただけです

※発効日の前日以前に罹患していた病気を原因とし、発効日から1年以内の事由については、お支払いできません。

(CO・OP学生総合共済加入者全員対象)

## ストーカー被害見舞金 5万円

共済期間(1年)につき1回のみ

被共済者が国内におけるストーカー被害につ  
いて警察に届け出を出し、被害拡大を防止す  
る対策(鍵交換や引越し)をしている等所定の  
条件を満たす場合にお支払いする見舞金です。

※当見舞金は、共済事業の剰余金の一部を積み立てた中か  
らお支払いするため、積み立ての状況によっては、金額  
等を変更する場合があります。

## 保障内容についてのお問い合わせ

保障内容について詳しくお知りになりたい方はこちらまで

コープ共済センター **0120-16-9431**

☎おかけただくと音声ガイダンスが流れます。音声ガイダンスに従い  
①を押してください。(音声ガイダンスの途中でも押すことができます。)

受付時間 **9:00~18:00 月~土(祝日含む)**  
※年末年始はお休みとなります。(12/31~1/3)

「CO・OP学生総合共済」のWebサイト内  
「よくいただくご質問」もあわせてご覧ください。

<https://kyosai.univcoop.or.jp/>

※パンフレットの記載内容は予告なく変更することがあります。



## ケガや病気をしたら生協へ

給付申請の流れ ※申請方法は、ご入学の生協窓口でご確認ください。

- ① 生協へ連絡、相談をする 病気やケガなどをしたら早めに生協へ。
- ② 必要な書類を受け取る その場でケガや病気の状況を聞き取りし、必要な書類をお渡しします。
- ③ 領収証(書)や書類を提出する 治療がおわったら早めに書類を郵送してください。
- ④ 審査後、共済金をお支払いします 必要書類を提出すると、所定の日数以内に給付されます。

●コープ共済センターもご利用に  
なれます。

コープ共済センター

**0120-16-9431**

受付時間  
9:00~18:00 月~土(祝日含む)  
※年末年始はお休みとなります。(12/31~1/3)



何かあったときは、生協ホームページの  
このバナーをクリックしてください!



理事長あいさつ  
入学準備  
説明会  
大学生協  
について  
加入  
プラン  
加入方法  
生協  
登録方法  
生協アプリ  
大学生協の  
保障制度  
CO・OP学生  
総合共済  
CO・OP学生  
総合共済  
事例  
学生賠償責任  
保険  
就学費用  
補償  
110番  
学生生活  
説明会  
入学準備  
新座店  
生協店舗  
購入  
教科書  
生協店舗  
文京店  
大学生協  
メルマガ  
電子辞書  
入学前  
の  
通学  
免許



# CO・OP 学生総合共済

厚生労働省認可



「CO・OP学生総合共済」パンフレットを必ずお読みください。

学生総合共済を知ってもらうためならと掲載に同意いただいた方の給付事例です。

## 跡見女子大での給付事例

跡見学園女子大学生協では、2020年4月から2024年3月までの過去4年間では691件合計81,784,000円の給付を行いました。

残念ながら、ここ数年 婦人科系の疾病も増えています。学生総合共済は「病気の保障」も備えています。



何も使う事無く3年間元気に過ごせて共済はおまもりだったと思っていたが、こうして急性病に見舞われて、共済は本当に助け合いなんだとあらためて実感し、ありがたいと思った。助けくださった皆さんに感謝します。

観光コミュニティ学部 4年 卵巣出血  
入院8日×10,000円 共済金 80,000円

### 保護者の声 母

子どもが病気になる、病状のことだけでも頭がいっぱいの中、入院準備・費用の用意・面会など慣れないことが多く目の前のことをこなす日々。退院する頃に共済のことを思い出し、電話で問い合わせたら、とても親切に説明してもらえとても助かりました。病気やケガは思いもよらないときにきます。予想以上に治療・入院費がかかることもあります。学生総合共済は学生のための保障制度なので、他の保険に入っていたとしても共済の加入をお勧めします。

### 保護者の声 母

娘は履き慣れないヒール、疲れた体、電車で眠ってしまいました。駅に着いて慌てて降車しようとして転んで骨折。何気ない事で通院する事になってしまいました。ケガで心が沈んでいる時、電話相談にも優しく、簡単に請求方法も伝えていただき、体の面だけでなく、気持ちが安心できたようです。「心の共済」だと思いついてよかったと改めて思いました。



この度は、大学生協さんの支援がなければ、入院治療費が捻出できませんでした。おかげで治療を受けることができ、これから全快を目指して励むことができ、感謝しております。  
文学部 2年 統合失調症によるカタトニア  
入院 75日×10,000円 共済金 750,000円

### 保護者の声 父

1年生の4月に虫垂炎を発病、加入してすぐですが、共済金を請求させて頂きました。対応も親切で丁寧であり、大変感謝しております。担当医の説明によると、虫垂炎は若い人の方がかかりやすい病気とのことです。大学の4年間、何が起きるかわかりません。安心のためにも是非加入をおすすめします。

### 保護者の声 母

娘が発熱とのどの痛みで近くの病院を受診しましたが、インフルエンザではなく、総合病院で急性扁桃炎と診断され入院しました。思いがけずの入院になってしまいましたが、共済に加入しておいて本当に助かりました。今までずっと健康にすごしていましたが、病気は自分が思っている以上に突然やってくるのが分かりました。

※給付事例には、2021年度までの保障内容により支払われた事例を含みます。2025年度は保障内容が異なります。詳しくは「CO・OP学生総合共済」パンフレットをご覧ください。

## CO・OP学生総合共済加入者が利用できる / CO・OP学生総合共済加入者が継続可能 CO・OP学生総合共済 新社会人コース

学生総合共済加入者のための安心サポート 学生生活無料健康相談テレホン 保護者も利用できます

### からだところの健康相談

からだところに関する悩みに専門の相談員がお答えします。対面では相談しにくい内容でも時間帯に関係なく安心して利用できます。



からだの健康相談事例

### くらしの相談

一人暮らしで困ったことやストーリーのトラブルなど、生活をしている上で困ったことの解決をサポートします。



くらしの健康相談事例

24時間  
365日  
無料

保護者も  
利用できます



専門の相談員がお答えします

ヘルスアドバイザー 看護師、保健師、管理栄養士

専門医 内科、整形外科、外科、精神・神経科、眼科、産婦人科

メンタルヘルス 臨床心理士など

※学生生活無料健康相談テレホンの連絡先とご利用方法は、共済証書送付時にご案内します。

※病気やケガをしていなくても受けられるサポートとして、多くの学生・保護者に利用されているサービスです。

※応急処置・近所の病院の紹介、急に具合が悪くなったときに夜間でも受診できる病院の紹介のご相談に応じます。

プライバシー  
は守ります!  
秘

《学生総合共済》から 卒業後は CO・OP学生総合共済 新社会人コースへ 満30歳の満期日まで保障が継続します!

プラス1 卒業後も安心が続く

CO・OP学生総合共済加入時にあわせて新社会人コースへの事前申込ができます。

## CO・OP学生総合共済 新社会人コース

CO・OP学生総合共済にご加入された方が卒業後に継続可能な保障

CO・OP学生総合共済 新社会人コース B1200コース

掛金払込方法:月払/口座振替  
加入できる年齢(発効日時点)/満29歳まで  
保障期間/満30歳の満期日まで

月掛金

1,200円

※新社会人コースは、CO・OP学生総合共済の更新・更改専用コースです。新規加入はできません。

※CO・OP学生総合共済は卒業予定年月の加入はできません。

新社会人コースとは、CO・OP学生総合共済加入者の方が満30歳満期日まで継続できる専用コースです。

■3つのおすすめポイント

ポイント① 月払1,200円とCO・OP学生総合共済(年払)と変わらない掛金で、続けやすい

ポイント② CO・OP学生総合共済G1200コースと変わらない入院日額10,000円、ケガ通院日額2,000円の保障

ポイント③ 事前申込で、卒業しても切れ目のない保障が満30歳満期日まで継続できるので安心

契約引受団体/日本コープ共済生活協同組合連合会

CO・OP学生総合共済 新社会人コースは、事前申込ができます。

事前申込をしていただくと、卒業時に手続きなしで新社会人コースへ継続できます。

●新社会人コース事前申込には、同一世帯のご家族またはご本人が地域生協(コープ)の組合員である必要があります。

●現在、地域生協に加入されていない方でも、新社会人コースの事前申込ができます。地域生協に未加入の場合、扶養者情報を含む契約情報を扶養者がお住まいの地域生協に提供し、地域生協より扶養者宛に生協加入のご案内を行う場合があります。生協加入のお手続き後、事前申込が成立します。

継続して良かった  
「新社会人コース」  
保護者の声

社会人に娘がなり何かひとつ保険に入ろうと決断。安いし手続きも簡単で、すぐに共済金も入金され助かりました。

離れて暮らす子どもには、CO・OP共済が一番お守りになります。ありがとうございます。

息子は健康なので必要ないかとも思っていたのですが、今回突然の請求に、やっぱり共済加入は必要だと実感しました。

契約引受団体 日本コープ共済生活協同組合連合会

理事長あいさつ  
説明会  
大学生協  
加入  
加入方法  
生協アプリ  
登録方法  
大学生協の  
保障制度  
CO・OP学生  
総合共済  
CO・OP学生総合  
共済給付事例  
学生賠償責任保険  
就学費用補償保険  
110番  
学生生活  
入学準備  
生協店舗  
新座店  
教科書  
購入  
生協店舗  
文京店  
大学生協  
メルマガ  
電子辞書  
入学前の  
通学免許



19H 19HK

# 学生賠償責任保険

※大学生協の学生組合員が加入できます。

他人の身体や他人の財物などに対する賠償責任保障

## 学生賠償責任保険 19H 19HK

(示談交渉サービス付:国内での賠償事故のみ)※大学生協の学生組合員が加入できます。

学生賠償責任保険は、日常生活、正課の講義、インターンシップ中における賠償事故を保障する保険です。

このご案内は保険の特長をご説明したものです。詳しい保障内容につきましては「CO-OP学生総合共済」パンフレットでご確認ください。



### 学生賠償責任保険 (一人暮らし特約なし) 19H

1年間の保険料 学生賠償責任保険 (一人暮らし特約なし) **1,800円**  
2025年4月29日までに払込んだ場合

#### 19H ポイント 1

インターンシップ中やアルバイト中、さらに海外での賠償事故も保障します



#### インターンシップにも対応

多くの企業がインターンシップ受入期間中の賠償責任保険への加入を求めますが、「学生賠償責任保険」に加入していれば、生協窓口で「確認書」の発行をしていますので、企業への提出書類も学内でパッチリ揃えられます。

#### 19H ポイント 2

実験・実習中に発生した加害事故による賠償金や、医療実習中に発生した事故による院内感染の予防措置・治療の費用を保障します

#### 19H ポイント 3

自転車乗車中に他人をケガさせたり他人の財物を壊した場合など、1事故最高**3億円**まで保障します



- 実家通学の方
- アパート、寮などにお住まい(予定)で、「お住まい」等を取り巻くリスクに備える一人暮らしのための保障が不要な方
- 国内・国外の保障です。

### 学生賠償責任保険にお部屋の保障をセット / (住まいの火災などの保障)

### 一人暮らし発生の方 学生賠償責任保険 19HK (一人暮らし特約あり)

1年間の保険料 学生賠償責任保険 (一人暮らし特約あり) **8,500円**  
2025年4月29日までに払込んだ場合

#### 19HK ポイント 4 一人暮らし特約あり

借家人賠償責任保障は水もれ等による、借用住宅への賠償事故を保障します (示談交渉サービス付) 1事故最高**1,000万円**まで保障します

#### 19HK ポイント 5 一人暮らし特約あり

家財保障は、住宅(敷地を含む)内での火災・水ぬれなどによる家財の損害や、家財や現金・自転車の盗難にも対応します

#### 19HK ポイント 6 一人暮らし特約あり

父母駆けつけ費用保障 3日以上続けて入院した場合などに親族が現地に駆けつけるために支出した交通費・宿泊費等を保障します

- アパート、寮などにお住まい(予定)で、「お住まい」等を取り巻くリスクに備える一人暮らしのための保障が必要な方
- 一人暮らし特約(除く父母駆けつけ費用保障)は国内のみの保障です。
- 「賃貸借契約」が必要ですが、入居前でも加入できます。
- 一人暮らし特約のみの加入はできません。

「一人暮らし特約あり」は、上記の「学生賠償責任保険(一人暮らし特約なし)」の保障(19H)がすべて含まれ、さらに借用住宅の損害や家財・盗難等にも対応します。

### 示談交渉サービス付 (学生・子ども総合保険) 19H (国内での賠償事故) 19HK

示談交渉サービスとは、この保険の被保険者が加害者となったとき、相手方および被保険者の同意を得られた場合、被保険者に代わって保険会社が被害者と折衝し解決するサービスです。



#### 24時間受付OK

保険金請求は、コープ共済センターへ電話またはインターネットでの事故受付も可能です。

(注)「一人暮らし特約」とは、賠償事故の解決に関する特約付借家人賠償責任補償(オールリスク)特約、住宅内生活用財産補償(大学生等用)特約、借用住宅修理費用補償(大学生等用)特約、救済者費用等補償(入院ワイド型)特約等を指します。

承認番号: B24-100289 承認年月: 2024年7月

(学生・子ども総合保険、施設・生産物賠償責任保険)引受保険会社(幹事): 三井住友海上火災保険株式会社

お問い合わせは 所属の各大学生協の共済窓口 または コープ共済センター ☎0120-16-9431  
契約引受団体 保険取扱代理店  
日本コープ共済生活協同組合連合会 株式会社 大学生協保険サービス  
https://coopkyosai.coop https://hoken.univcoop.or.jp/

19W

# 就学費用保障保険

※大学生協の学生組合員が加入できます。

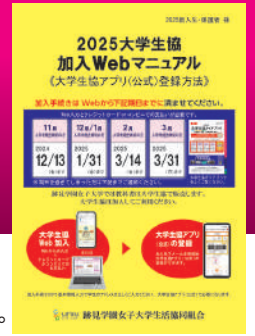

→大学生協加入Webマニュアルをご覧ください。

### 先生の声



観光コミュニティ学部 観光デザイン学科 教授 塩月 亮子

新入生のみなさん、ご入学おめでとうございます。大学生は、他人に迷惑をかけた時のリスクをしっかり意識することが大切です。

観光コミュニティ学部・マネジメント学部では、2年生にインターンシップ(就業体験)をおこないます。宿泊を伴うコースに参加する学生には賠償責任保険や旅行保険の加入をお願いしています。就業先や宿泊先で物を壊した場合など賠償責任が問われるからです。入学時から、賠償責任保険の加入を検討することも大切でしょう。

### 自転車保険加入義務



学生賠償責任保険は自転車保険加入義務化に対応しています。義務化の地域が多くなってきています。埼玉県は加入が義務です。

### 全国の学生賠償責任保険 19Hの支払事例 (他大学事例)

#### 自転車事故

自転車走行中、植木の間から出てきた歩行者と接触して、ケガをさせてしまった。支払保険金 25,000,000円 (示談交渉有)

#### その他

地下鉄でエスカレーターで降りている際、スリッパが靴がり相手の足の上に落ちて、ケガをさせてしまった。支払保険金 1,391,570円

### インターンシップ中の事故

インターンシップ先から貸与されたノートパソコンを落として破損させてしまった。支払保険金 82,720円

#### 自転車事故

自転車走行中、相手方と接触し相手方が転倒、右膝後十字靭帯損傷等を負うケガをさせてしまった。支払保険金 4,278,013円 (示談交渉有)

#### アルバイト中

アルバイト中のコンビニで防犯カメラに段ボールをぶつけ、コードを切ってしまった。支払保険金 93,500円

### 全国の学生賠償責任保険 19HKの支払事例 (他大学事例)

#### 借家人賠償責任保障

充電器が発火して、借用住宅の床を汚損させてしまった。支払保険金 237,600円 (示談交渉有)

### 学業継続を支援する保障

## 就学費用保障保険 19W (総合生活保険) ※大学生協の学生組合員が加入できます。

1年目の保険料(1口加入の場合) 2025年4月29日までに払込んだ場合 ※最大15口までご加入いただけます。

2029年卒業(予定) ▶ **2,610円**

扶養者が病気やケガで死亡したり、ケガで重度後遺障がいを負って、学生本人が扶養者に扶養されなくなった場合の学資費用をサポート。

※CO-OP学生総合共済には、扶養者が病気やケガで亡くなった際の50万円の保障がありますが、卒業までの授業料はまかなえないことが多いので、学資費用をサポートする保険として就学費用保障保険をおすすめいたします。

### 学資費用の保障とは

- 大学に納付する授業料、実験・実習費など
- 大学からの指示に基づく教科書・教材などを購入した費用
- 通学のための定期代および一人暮らしの方の家賃(口数に関わらず合算で年間10万円まで)

大学授業料や教科書・教材等のほか、「通学定期代・一人暮らしの家賃」も対象です!

◎1口加入の場合、上記の学資費用(実費)を卒業予定年まで**1年間最高25万円**まで保障します。加入口数は、学部等に応じてお選びください。

[引受保険会社] 東京海上日動火災保険株式会社

承認番号: 24T-000700 承認年月: 2024年7月作成

理事長あいさつ  
入学準備  
大学生協  
加入  
生協  
加入方法  
生協アプリ  
登録方法  
大学生協の  
保障制度  
CO-OP学生  
総合共済  
CO-OP学生総合  
共済給付事例  
学生賠償責任保険  
就学費用補償保険  
学生生活  
110番  
入学準備  
生協店舗  
教科書  
購入  
生協店舗  
大学生協  
メルマガ  
電子辞書  
入学前の  
通学免許



# 「もしも」のトラブルに24時間365日備えられる 学生生活110番

詳しくはパンフレットをご覧ください。



学生生活110番は大学生協が取り扱い、ジャパンベストレスキューシステム株式会社が引受会社です。共済・保険とは別のサービスです。

## 大学生活の「もしも」の時にいつでも相談できる安心サービス

### ご家族もサポート ご家族の「困った」にも対応します。

学生はもちろん自宅生のご家族も、離れて暮らすご家族もご利用いただくことができ、とても安心です。以下の例をご覧ください。

- 自宅生 または
- 一人暮らしの学生の実家にお住いの
- ・ご両親 ・兄弟姉妹
- ・祖父母様(2親等まで)

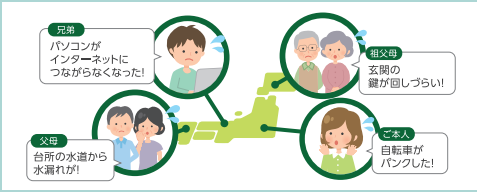

- 《ご利用事例》
- ・台所の排水詰まり
  - ・自動車の劣レッカー
  - ・玄関のカギの調整
  - ・トイレの流れ詰まり

一人暮らしの学生も  
自宅生も！  
**24時間365日**  
サポート

学生本人だけでなくご家族もサービス利用可能

**4年間で**  
**10,400円**  
1ヶ月あたりわずか  
**216円**

### 生活相談電話サポート

☑ でのご相談は営業時間内の回答となります。

保護者様からもご連絡いただけます

**インターネット** インターネットの接続ができない。

**故障** パソコン操作 パソコンの音声が数日前からでない。

**生活相談電話サポート**  
(他大学事例)



もしもの時にどこに相談したらいいの？  
**ひとりで悩まず連絡してください**  
チャット対応は24時間

**ワンクリック詐欺** 詐欺

送り主不明のメールのURLをワンクリックしてしまい高額な料金を請求する案内が表示されてしまった。どうしよう…

**紛失** 財布を落としてしまった。中には学生証やクレジットカードも入っており、悪用されないか心配だ。どうしたらいいの？

**トラブル**

**訪問販売** アパートに訪問販売員が来て、景品などを強引に渡された上に契約させられた。どうしたらいいのでしょうか？

保護者様からの相談

大変役に立つアドバイスで、思い切って相談して良かったです。ご意見心より感謝申し上げます。今回の件が私の意見でなく専門的な意見ということで子供も受け入れてくれるのではと思います。相談に丁寧にお答え頂き誠にありがとうございました。

お子様のアルバイト

保護者様からの相談

今回はご尽力いただきまして、本当にありがとうございました。娘が一番不安だったと思いますが、私たちも精神的にかなりつらかったのが、親身に相談に乗ってもらい、本当に本当にありがとうございました。

お子様のアルバイト

**就労関係の相談受付**  
保護者様からご連絡も頂けます

バイト中に休憩をもらえない、試験前でも休ませてもらえない など、様々なトラブルに見舞われることがあります。お電話または、メールで受付後、メールにてアドバイス、適切な窓口をご案内します。

就労アルバイトを辞めさせてもらえない。どうしたらいいの？

### トラブル出動サポート 学生でもご家族でも電話一本で現場へ駆けつけます。

**跡見の先輩 一人暮らし**  
臨床心理学科 1年時  
●洗面台の排水詰まり Y.T  
□ローポンプ作業にて解消  
一般料金 8,640円 → 会員価格 0円  
夜の電話でしたが、迅速に対応していただきました。2度排水管の詰まりで利用しました。どちらも早く直していただいたので、良かったです。電話対応もとても丁寧でした。

**跡見の先輩 一人暮らし**  
現代文化表現学科 1年時  
●自転車のパンク M.Y  
□前輪のチューブ交換 →  
一般料金 8,750円 → 会員価格 1,600円  
自転車のパンクでは、電話の翌日に来てもらって、30分ぐらいで直してもらえて助かりました。電話が24時間いつでも対応していて、何かトラブルがあった時に、とても頼りになるサービスだと思いました。

**跡見の先輩 自宅生**  
現代文化表現学科 1年時  
●トイレの詰まり A.A  
□ローポンプ作業  
一般料金 8,640円 → 会員価格 0円  
こちらの要望で業者さんを決めさせていただきました。予約がいっぱいにも関わらず、夜遅くに駆けつけてくれました。説明も分かりやすく、対応もとてもよかったです。電話対応も親切で、電話が苦手な私でも利用しやすかったです。

**水まわりのトラブルサービス**  
  
自宅のトイレが詰まってしまった

**カギのトラブルサービス**  
  
帰宅した時カギがないことに気がついた

**自転車のトラブルサービス**  
  
パンク・カギの解錠・チェーンはずれ

**トラブル出動サポート** (他大学事例)

**水まわり**  
台所の排水が詰まってしまったため、修理依頼。詰まり除去して解消。  
一般価格：11,550円 ⇒ 会員価格：無料

**自転車のカギ紛失**  
最寄りの駅前の駐輪場にて、自転車の鍵開錠依頼。開錠作業実施。  
一般価格：3,000円 ⇒ 会員価格：1,000円

**自宅の鍵の紛失**  
鍵を紛失のため、玄関ドアのシリンダー交換依頼。自宅生の学生。シリンダー交換実施。  
一般価格：31,185円 ⇒ 会員価格：12,285円 (シリンダー代)  
※合鍵作成やシリンダーの交換は、保護者様(自宅)アパートの大家様や管理会社との確認の上で実施します。

**水まわり**  
洗面所と台所の水栓より水漏れのため、修理依頼。  
自宅生の学生。部品代了承の下、カートリッジの交換実施。  
一般価格：16,800円 ⇒ 会員価格 5,250円 (カートリッジ代)

**卒業後もリスクに備える**  
卒業後、社会ではより様々なトラブルに遭遇する場面も出てきます。どうぞリスクに備えてください。卒業予定年度に出資金返還の手続き書類とともにご案内をお送りします。



理事長あいさつ  
入学準備  
大学生協  
加入  
生協  
加入方法  
生協アプリ  
登録方法  
大学生協の  
保障制度  
〇〇〇学生  
総合共済  
〇〇〇学生総合  
共済給付事例  
学生賠償責任保険  
就学費用補償保険  
110番  
学生生活  
入学準備  
説明会  
生協店舗  
新座店  
購入  
教科書  
生協店舗  
文京店  
大学生協  
メルマガ  
電子辞書  
入学前の  
通学免許



# 大学生協で 各種入学準備

大学生協加入webマニュアルをご覧ください



販売台数限定  
なくなり次第  
販売終了です

## パソコン・電子辞書

パソコンは P23. P24  
跡見の先輩が、授業  
で必要となる機能や持ち運び  
やすさで決めました。 購入者対  
象レポート交流会も実施予定です。



## 入学前の通学免許

入学までの時間を使って運  
転免許取得！大学生協でお  
申し込みなら、優先予約が  
でき、大学生協価格です。



## 大学生協主催 入学準備説明会

P18

申込開始はメルマガ  
でお知らせします



みなさんの先輩である生協学生委員  
CO-OP GIRLS が、入学前に行ってお  
いた方がいいことやみなさんの疑問  
や授業、学バスについてお話しします。



## お部屋探し

大学生協提携不動  
産会社で物件をお  
探しください。



## スーツ

スーツのクーポンをスマホに表示できます。  
お店で表  
示させて  
お使いい  
ただけま  
す。



## 新生活用品

Web からご購入  
いただけます。



## お引越し

大学生協提携の宅配業者  
の荷物配送サービスをご  
利用いただけます。

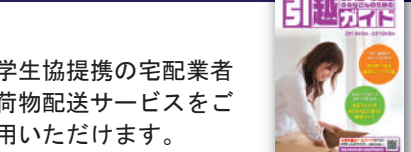

大学生協主催

# 入学準備説明会

大学生協学生委員  
CO-OP GIRLS

## 参加募集

## 大学生協主催 入学準備説明会

大学入学前には、授業のこと将来のこと、  
いろいろ不安がありますよね。友達はでき  
るのか？ キャンパスライフがどんな感じ  
なのか？ 気になっているかと思ひます。  
生協学生委員 CO-OP GIRLS が、少しでも  
不安や疑問をなくしていただければと、  
入学準備説明会を行います。

《内容》  
・授業について  
・パソコンの使用について  
・教科書販売について  
・質問コーナー…… etc.

保護者の方もご参加いただけます。  
参加無料  
日程等詳細はHPとメルマガでお伝えします。

入学準備説明会



大学生協メルマガ



## 日程

- 第1回 2024/12/21 (土) 開催  
文京キャンパス
- 第2回 2025/2/22 (土) 予定
- 第3回 2025/3/20(木・祝) 予定

## 昨年の12月の入学準備説明会の様子

昨年、文京キャンパスでの入学準備説明会の様子。  
在校生から大学生活の様子を説明。



PC 展示コーナー  
の様子。

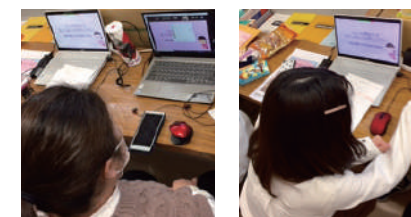

2024年3月開催時の様子



※各回内容は同じです。

## 昨年の大学生協主催 入学準備説明会参加者の感想

- 大学生生活の話を伺えました。  
こまかい質問にもくわしくお答えい  
ただきありがとうございました。
- 教科書購入のこととか伺えて、いろ  
いろな疑問が解消できました。

三井住友カード(株)作成：広告ページ

## 大学生になってはじめてつくるクレジットカードのご案内

### 大学生協おすすめの安心カード 三井住友カード(NL)



三井住友カード(NL)ならカード番号の記載が無いので、不正利用  
の防止において高いセキュリティを備えています。安心・安全機能が  
充実しているため、大学生になってはじめて持つなら「この1枚」  
と大学生協も自信を持ってお勧めするカードです。



大学生生活がはじまる  
この機会に是非！  
【最短5分発行】すぐに手元のスマホで使える！  
入会キャンペーン実施中！

年会費永年無料  
申込条件：満18歳以上の方(高校生は除く)  
※未成年の方は親権者の同意が必要となります。

### 国内・海外問わず使える！

ご入会時にご選択いただいたブランド「Visa」or「Mastercard」マークのあるお店なら  
インターネットサイトも含めて、ご利用いただけます。スマホ決済にも使えます！

### 安心保険

カード紛失・盗難保険だけでなく海外旅行傷害保険も付帯されています。  
※事前に旅費等をカードでお支払いいただくことが条件となっています。

### Vポイント

カードのご利用金額に応じて、景品やマイルやギフトカード、他社ポイントに移行できるVポイントをプレゼント！

通常
ご利用金額 200円(税込) =1ポイント (0.5%還元)

大学生協のご利用で！
ポイント最大1%還元！ 通常のポイント：200円につき1ポイント (0.5%還元)に加えて、ご利用金額200円に つき+0.5%(*1)ポイントが還元されます。

コンビニ3社・マクドナルド(※2)
ポイント最大5%還元！！ 左記店舗では通常のポイント200円につき1ポイント(0.5%還元)に 加えて、ご利用金額200円につき+2%(*3)ポイントが還元されま す。さらに、Visaのタッチ決済・Mastercard® コンタクトレス(※4) を使ってお支払いいただくと、ポイントが+2.5%還元(※3)！

※1 全国の大学生協店舗でのご利用が条件となります。(一部店舗によってはクレジットカードがご利用いただけない場合がございます) ※2 全国のセブン-イレブン、ファミリーマート、ローソン、マクドナルド店舗でのご利用が対象  
となります。 ※3 一部ポイント加算対象とならない店舗および指定のポイント還元率にならない場合があります。ポイント還元率は利用金額に対する獲得ポイントを示したもので、ポイントの交換方法によっては、1ポイント1円  
相当にならない場合がございます。 ※4 一部Visaのタッチ決済・Mastercard®コンタクトレスがご利用いただけない店舗がございます。また、一定金額(原則1万円)を超えると、タッチ決済でなく、決済端末にカードを挿しお  
支払いいただく場合がございます。その場合のお支払いは、+2.5%還元の対象となりませんので、ご了承ください。上記、タッチ決済とならない金額の上限は、ご利用される店舗によって異なる場合がございます。



生協では私たちコープガールズが活躍しています  
生協では年一回の総代会、月一回の理事会を、理事の先生・職員・  
生協学生委員が開き、健全経営を行っています。



他のサークル同様、部員  
募集を行います。  
4月みなさんに会えるの  
を楽しみにしています。

## CO-OP GIRLS の健康フェスティバル(無料)

大学生生活は思った以上に忙しいで  
す。おしゃれもしたいからダイエットも  
始めた！  
でも最近、疲れが取れないなど…  
栄養士さんに相談できます。  
他に握力を図ったり、アル  
コールパッチテストなど、  
全て無料で行っていただけ  
ます。日程が決まりましたら  
メルマガでお知らせしま  
す。新入生と保護者様はア  
ドレスをご登録ください。





# 新座店

# 生協店舗紹介

## 新座店

月・水 10:00 ~ 15:30  
火・木・金 10:00 ~ 17:00  
祝日・土曜日・日曜は店休  
※学事により変更があります。

大学生協（公式）アプリは、生協 Web 加入を行い、加入完了メールが届いた翌日午後以降、ご登録ください。大学生協（公式）アプリが表示できます。生協電子マネーでレジでの支払いがスムーズ。

**生協電子マネー利用でポイントが付く**  
通常のお買い物の他キャンペーンでポイントプレゼント!

### 生協 Web 加入



加入完了メールの生協アプリ登録 URL をタップし、生協（公式）アプリの登録を行ってください。

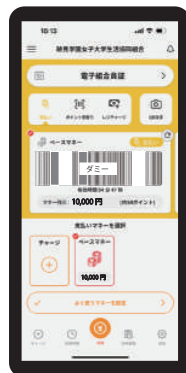

生協 Web 加入時の電子マネーが 10,000 円（加入おすすめプラン）チャージされていますが、金額表示は 2025 年 3 月末になります。それまでは 0 円と表示されます。追加チャージ方法など入学前に、生協メルマガでお伝えします。スマホの受信メールをご確認ください。

### 大学生協電子マネー

大学生協は生協電子マネー利用でポイントがつくポイント還元割引を行っています。ポイントプレゼント商品購入の他、お買い物合計金額 200 円ごとに 1 ポイントが付きま。



カウンターでは生協販売のパソコンの修理受付や国内旅行・教習所への申し込み宅急便の受付の他、レターパック・切手の販売。店舗では書籍学用品・食品・ドリンク・文具・日用雑貨など様々な跡見生のニーズに合わせて品ぞろえ。文具は定価の 20%OFF です。大学名入り履歴書を販売。春学期秋学期は期間限定で教科書を販売します。



2024 年夏休みのプランです。

# 教科書購入

## 春学期

高校までと違ってご自身でシラバスを確認し自身の受ける授業の教科書をご購入ください。教科書購入間違いや履修する予定が抽選漏れで受講できないなどの理由による返品はできません。ご注意ください。教科書の棚は曜日ごとです。



生協へ加入した方は教科書・書生購入時に 10%割引分がポイント還元されます。ポイントは次回のお買い物で自動的に割引きとなります。



生協電子マネーでレジでのお支払いもスムーズです。

## 大学生協は加入してご利用ください

大学生協をご利用いただくにあたっては、消費生活協同組合法により、加入して組合員になることが定められております。

10口 **10,000 円** の出資金をお願いいたします  
1口 1,000 円

出資金は卒業時(脱退時)に定款の定めに基づき返還します



生協加入方法は、大学生協加入 Web マニュアルをご覧ください。

## 教科書購入代金について

教科書購入合計金額は各自が受講する講義によって異なります。同じ学科の学生でも選択科目により教科書代金が違います。2024 年度 1 年生(必修教科書)「A 基礎・通常コース英語の教科書」の金額 2025 年度ではありません。ご注意ください。

### 春学期 英語教科書一覧

コース	科目	教科書名	本体価格(税抜)	税込価格
春学期 英語 A	英語Ala	Breakthrough plus 1	3,270	8,943
	英語Alb	Essential Reading 1	3,060	
	花溪	跡見花溪	1,800	
秋学期 英語 A	Alla	Breakthrough plus 2	3,270	8,613
	Allb	Essential Reading 2	3,060	
	マナー講座	コミュニケーションマナーガイドブック	1,500	

### 秋学期 英語教科書一覧

コース	科目	教科書名	本体価格(税抜)	税込価格
秋学期 英語 A	Alla	Breakthrough plus 2	3,270	8,613
	Allb	Essential Reading 2	3,060	
	マナー講座	コミュニケーションマナーガイドブック	1,500	

この他に第 2 外国語 必修科目 選択科目の教科書購入が必要です

コース	科目	教科書名	本体価格(税抜)	税込価格 生協組合員は 10%ポイント付与
春学期 英語 A	英語Ala	Breakthrough plus 1	3,270	8,943
	英語Alb	Essential Reading 1	3,060	
	花溪	跡見花溪	1,800	
秋学期 英語 A	Alla	Breakthrough plus 2	3,270	8,613
	Allb	Essential Reading 2	3,060	
	マナー講座	コミュニケーションマナーガイドブック	1,500	

春・秋学期 英語 (A 基礎・通常コース) の教科書 + 必修 1 科目の教科書の場合 合計 **17,556 円**

理事長あいさつ  
入学準備  
説明会  
大学生協  
加入  
生協  
生協アプリ  
大学生協の  
総合共済  
〇〇〇学生  
〇〇〇学生総合  
共済給付事例  
学生賠償責任保険  
就学費用補償保険  
110番  
学生生活  
入学準備  
生協店舗  
購入  
教科書  
生協店舗  
文京店  
大学生協  
メルマガ  
電子辞書  
入学前の  
通学免許



# 文京店 生協店舗紹介

## 文京店

月～金 10:30～15:30  
水 10:30～13:30  
祝日・土曜日・日曜は店休  
※学事により変更があります。

文京店では教科書・食品・飲料・文具の他、大学名入り履歴書は勿論、就活便利グッズ、卒業論文の表紙の販売を行っています。カウンターでは資格スクールの公務員講座や国内旅行、教習所の申し込み、大学生協提携メーカーのレンタル袴の申し込みを受け付けています。



### 大学生協提携資格スクール公務員講座受講体験記

マネジメント学科 受講時 3年 K・S  
受講動機は、大学2年の時に行った文京区役所でのインターンの時に、現職の方に「早いうちに予備校に行くべき」と言われたからです。科目数の多さや受ける場所ごとの試験の違いなど自分で調べ、勉強するのは大変なことだと思えます。授業については「もっと早くから受講していれば」と思いました。一から細かく教えてくださるので、大丈夫です。(省略)



大学生協は4年生の生協組合員の方を対象に文京キャンパスでレンタル袴2社合同展示予約会を例年行っています。保護者様もご来場いただけます。

## 大学生協は加入してご利用ください

大学生協をご利用いただくにあたっては、消費生活協同組合法により、加入して組合員になることが定められております。

10口 **10,000円**の出資金をお願いいたします  
1口1,000円

出資金は卒業時(脱退時)に定款の定めに基づき返還します

生協加入方法は、大学生協加入Webマニュアルをご覧ください。

文京店でも生協へ加入したかたは、教科書購入時10%分のポイント還元割引!

### 就活関連商品販売



卒業論文の表紙



スタジオUPでの撮影の様子

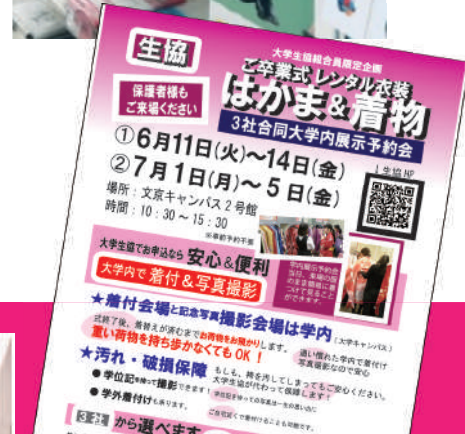

# 大学生協のメルマガ

購読無料

アドレスをご登録いただいた新入生とその保護者様へ 跡見学園女子大学生協から、跡見の先輩の体験談を入学前は友達づくり、授業について…。入学後は教科書販売、就活情報などをお届けします。登録後、スマホの受信メールをご確認ください。約1週間ほどで届きます。

UNIVCOOP キャリアナビメルマガ 跡見学園女子大学生協からのお知らせ

※配信元表示は2024年3月より変更になります。

跡見の先輩の声が届くのは 大学生協のメルマガだけ!

UNIVCOOP キャリアナビメルマガ

2024/11/10

跡見学園女子大学生協からのお知らせ  
こんにちは。新入生入学前メルマガ第18号をお届けします。

保護者様もアドレスを登録してください。学生と同じメルマガが届きます。

### 昨年の新入生のメルマガ感想

- 入学後の服装や、友人関係など不安に感じる事への先輩からの話しを読むことができ少し安心することができました。
- 役に立つ情報がたくさん書いてあったので良かったです。もっとたくさんの情報が欲しいです。
- 大学への不安が、少しずつこのメールの先輩の声を読となくなり、不安がわくわくになりました。ありがとうございました。

## ★跡見の先輩の就活体験記★

入学前に大学生活の様子をお届けするメルマガは、入学後も続きます。跡見の先輩のインターンシップ体験談や就活体験談を毎週お届けします。スマホの受信メールを必ず確認してください。

- 重要なのは事前準備SPIの対策をやっておけばよかった。書類審査で落とされてほんとうに悔しかった。
- インターンシップセミナー ▪公務員セミナー など

## 跡見の先輩の就活体験記が届く!

詳しくは生協メルマガのご案内をご覧ください。



## 生協メルマガアドレス登録方法

新入生とその保護者様は上記二次元コードからアドレスをご登録ください。登録は簡単です。約1週間後にはメルマガが届きます。スマホの受信メールをご確認ください。配信曜日・時間は決まっていますが毎週配信です。

学生(新入生) アドレス登録



保護者様の アドレス登録



この段階ではまだ登録出来ていません。

二次元コードから個人情報を確認しアドレスを入力し送信

メールは30分以内に開けて登録を

入力したアドレスに届いたメールを30分以内に開け、氏名・学年・学科等をタップして登録してください。

氏名・学校名・学年・学科等をタップして登録してください。

跡見は関東です。

入学前は学年のリストの下の方にご覧いただけます。





# パソコン・電子辞書

→大学生協加入 Web マニュアルをご覧ください

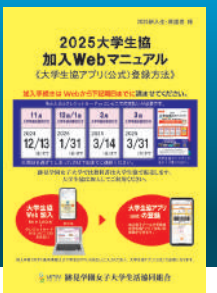

私専用 PC 欲しかったんだあ

どんなソフトが必要?

パソコン得意じゃないんだけど

パソコンって大学へ持って行くのかなあ?

自分の PC っているのかなあ?

大学生協では、大学の授業やレポートの作成を考えた、ノートパソコンを販売し、毎年大変好評をいただいています。どんなパソコンを選ばいいか? 新入生の方が迷うのも当然! 大学生協だからこそ、在校生の授業での使い方を考えたモデルを提案できます。

## パソコンの活用状況

### ●履修登録をパソコンで!

学科のガイダンスを受け履修登録をパソコンで行います。入学後の使い方を考えて、パソコンのネット環境を整え、操作には慣れておきたいところです。

### ●ポータルを毎日チェック

跡見学園女子大学では Atomi Information Portal (ポータル) という学生向けの情報ネットワークがあります。ポータルを活用するためのユーザー ID が学生一人一人に発行されます。ポータルには、履修登録や大学からのお知らせや呼び出し、休講情報の配信といった機能があります。大学からの大切なお知らせや、ゼミの先生からの連絡などがこのポータルで通知されますので、毎日ポータルをチェックすることが大切です。ゼミの先生へポータルの機能を使って返信をすることもあります。

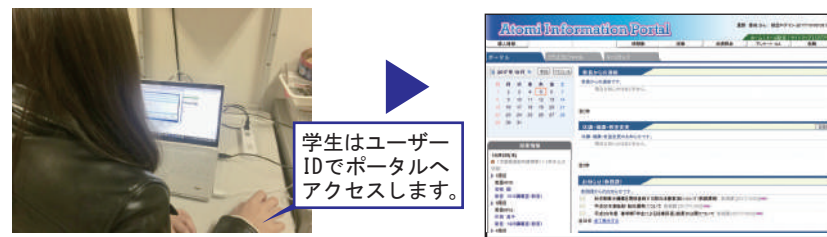

学生はユーザー ID でポータルへアクセスします。

## 2024 生協学生委員 CO-OP GIRLS の PC レポート交流会

レポートってどう早く打つって作成していくのかなあ? どうするのか悩む? COOP GIRLS が 1 年生のこんな声に応えるため、開催しました。

ほとんどの提出物は PC で作成です。パワーポイントを使ってのプレゼン資料作成やポータルサイトの設定など、スマホの操作は問題なくできるし、高校でも習ったしと聞いていても、ちょっと聞いてみたい事がどんどん出てくるのが PC 操作ですね! 跡見の先輩による無料 PC 講習会を計画中です。詳細が決まり次第メルマガ等でお知らせします。生協へ加入した時のアドレスへ大学生協のメルマガでお知らせします。

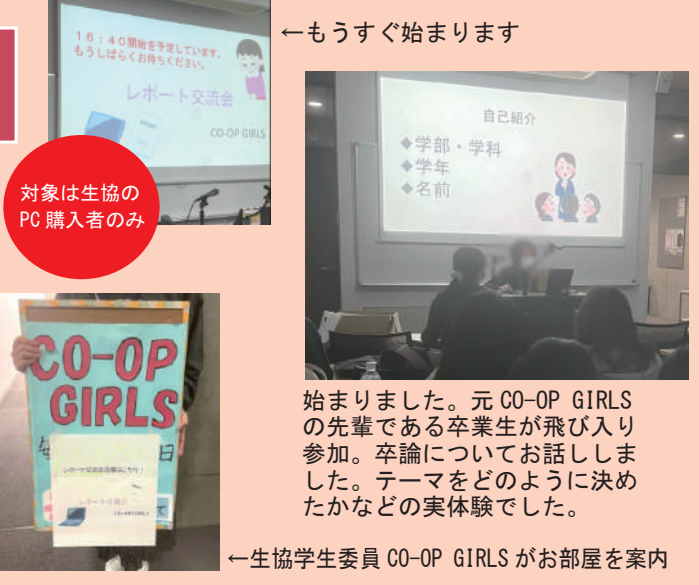

対象は生協の PC 購入者のみ

←もうすぐ始まります

←生協学生委員 CO-OP GIRLS がお部屋を案内

## 大学生協だからできる 跡見の先輩が使い方を考えて選定!

数量限定販売

跡見の先輩である在校生が直接見て触って、授業に必要なソフトや、使い方も考えて選んだ機種です。詳しくはホームページ内のパソコン・電子辞書ご案内ページをご覧ください。2025 年度新入生の方への販売開始は 2024 年 12 月を予定しています。



実際にパソコンを見てみたい方は生協へご連絡ください。 [atomi.ni.iza@univ.coop](mailto:atomi.ni.iza@univ.coop)

## 生協オリジナルパソコン

授業で使うソフトから、4 年間の修理保証 & 動産保険、など、大学生協オリジナルの“安心”がついています。電話サポートや遠隔操作でのリモートサポート(1年間)もついています。

- 夜間でも相談できる無料電話サポート
- 4 年間の動産保証でうっかり事故も安心
- 4 年間更新費用不要のセキュリティソフト
- メーカー保証を 4 年間に延長
- 修理期間中には無料で使える 代替え機の貸し出しが可能



## 4 年間保証で安心

人文学科 新 3 年生 S・I さん  
私は、大学生協でパソコンを購入しましたので 4 年間の保証がつきます。もし、パソコンが在学中に故障しても、生協店舗で相談でき修理期間中は代替えパソコンを貸してもらえます。4 年間安心してパソコンを使うことができます。



## MY パソコン

臨床心理学科 新 4 年生 M・I さん  
大学生活に自分専用のパソコンがあると便利です。自分のパソコンがあれば時間や場所を選ばずに課題ができるため、とても便利です。また、レポート課題があるときにパソコンが故障してしまったことがあり自分のパソコンがあることのありがたみがありました。



## 富士通ノートパソコンの無料点検会

対象は生協の PC 購入者のみ

大学生協販売の富士通ノートパソコンを富士通の専門スタッフが無料点検します。生協店舗で受付を行い、預けていただき順次点検終了後、返却していきます。授業が終わったら、引き取りに再来店。2024 年度は 11 月中旬新座店と文京店で実施しました。



## Surface Pro9

臨床心理学科 新 3 年生 A・M さん  
Surface Pro のいいところは持ち運びが便利なことです。キーボードを取り外して、タブレット端末としても使用できます。付属しているタッチペンもとても書きやすく、授業内でメモを取ることが多いので便利に使えています。







# 入学前の通学免許

→大学生協加入 Web マニュアルをご覧ください

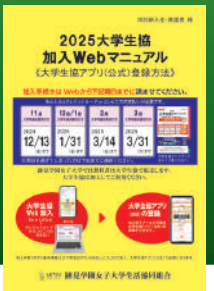

どれくらいかかるのかなあ？

へえ～入学前でも申し込めるんだあ

大学生協では教習所のお申込みが、大学生協割引価格でお得にできます。ご入学までの時期に通われない方も受付中。生協の加入手続きを行い、お申込みください。

## 大学生協の運転免許プランなら

### 大学生協の運転免許の特長



- お得**
- コンビニや教習所へ直接申し込むより安い。
  - 技能検定料は合格するまで追加料金がかかりません。



- 追加技能教習無料**
- 技能教習が何時間オーバーしても追加料金が無料になる「安心パック」取り扱い校があります。(※一部対象外の教習所があります。)



- 優先予約**
- 一般入校の方よりも、技能講習の予約が早く取れ、スムーズに進みます。●結果として、早く卒業することができます。

## 私たち入学前に運転免許を取りました



人文学科 G.S  
＜コヤマドライビングスクール秋津校＞  
指定校推薦で合格。翌年2月の誕生日で、18歳になってすぐ通い始めました。3月末卒業。入学してすぐに免許センターで免許を取得したので、友達にすごいねーって言われてうれしかったです。免許証見せると大人って感じ！



コミュニケーション文化学科 Y.M  
＜茨城の実家近くの教習所＞  
一般入試で合格。高校を卒業してすぐ通い始めました。大学の課題とかバイトとか大変だったけど取っておけば、レンタカーで観光とかも出来るし、活動の幅が広がります。8月1日に免許を取ったので、夏休みを自由に計画できました。

## コヤマドライビングスクール 秋津校



東京都東村山市秋津町3-15-18  
武蔵野線・新秋津駅・東所沢駅への送迎バスも充実しています。

女性教習生の強い味方。女性インストラクターが5校合わせて約180人。

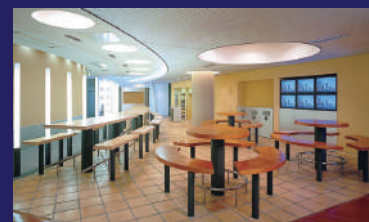

ロビー



### 《教習生の声 18歳 女性》

コヤマドライビングスクールに通ってとてもよかったと思います。インストラクターが指名できたり、学科の授業がわかりやすかったり、高速教習などでBMWやAudiだったり。特によかったのは自分と相性のあうインストラクターを指名できたことです。毎日、楽しく安心して教習を受けられて卒業するのが寂しかったです。

## 運転免許 Q&A



### Q いつから始めればいいのか？

### A 推薦合格なら年内から

2月からは教習所の混雑が予想されます。早めのスタートと休まず通うことが大事です。  
 総合型選抜等の推薦入試 → 11月～1月初旬に入校しましょう。めざせ春休み取得!!  
 共通Ⅰ期 / 一般入試 A → 「春の短期スケジュールコース」などの利用をおすすめします。  
 共通Ⅱ・Ⅲ期 / 一般入試 B・C → 無理をせず、4月から開始しましょう。(4月1日より教習料金の改定がある教習所があります。)

### Q どれくらいかかるの？

### A 毎日通えれば1カ月～1カ月半ですが

卒業までの教習機間は学科・技能・検定など、約60時限。週に2～3日だと2カ月半～3カ月。あくまで目安です。教習生数により変わってきます。春の短期コースのある教習所なら、AT車最短14日～のところも。

### Q 春休み、ちょっと予定が…

### A 入学後、落ち着いたなら教習所へ

入学後の自分のスケジュールがきまってから、教習所へ通う方も多くいらっしゃいます。通学免許の他、夏休みや2月・3月の春休みには合宿免許もご用意。大変人気のため空きコースのあるうち、早めに生協でご相談ください。



お申込み方法 Webからお申し込みいただけます。→詳しくは

女性教習生の強い味方。女性インストラクターが5校合わせて約180人。

ロビー

## セイコーモータースクール

埼玉県ふじみ野市市沢3-7-61  
東武東上線ふじみ野駅 徒歩7分



跡見学園女子大学生協で最もお申し込みの多い教習所



女性スタッフもいます



夜間教習もあります



便利な無料送迎バス

### 人見知りの私でも楽しく教えてもらえました

私は、少し人見知りなのですが、技能教習の時、教官の方から話をいっぱいしてくれて、少しく緊張がほぐれて、楽しく教えて貰う事ができました。また、教え方もとてもわかりやすかったのが良かったです。ありがとうございました。皆さん頑張ってください。

### 怖かったり 嫌な思いなど一度もありませんでした

教習所は教官によってすごく恐いと聞いていたのですが(他の教習所に通っていた人です)怖い思いや、嫌な思いは一度もする事なく卒業できました。効果測定にいたる女性の方も優しく、色々相談することができました。担当教官にもとてもお世話になりました。有難うございました。安全運転に努めます。あっ！高速教習の時の教官がイケメンでした。(笑)