



# 大学生協の運転免許

大学ご入学前からお申込みできます

# 運転免許は大事な資格です!

大学生協は  
お得で安心!

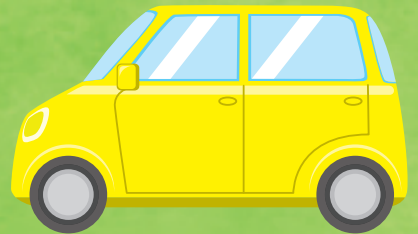
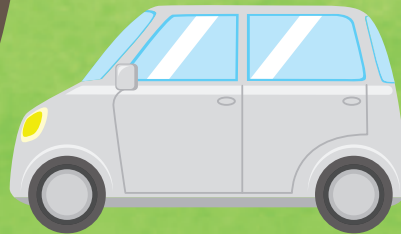
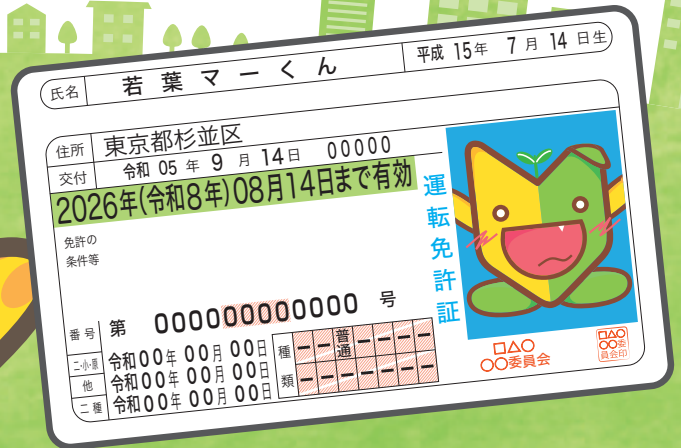
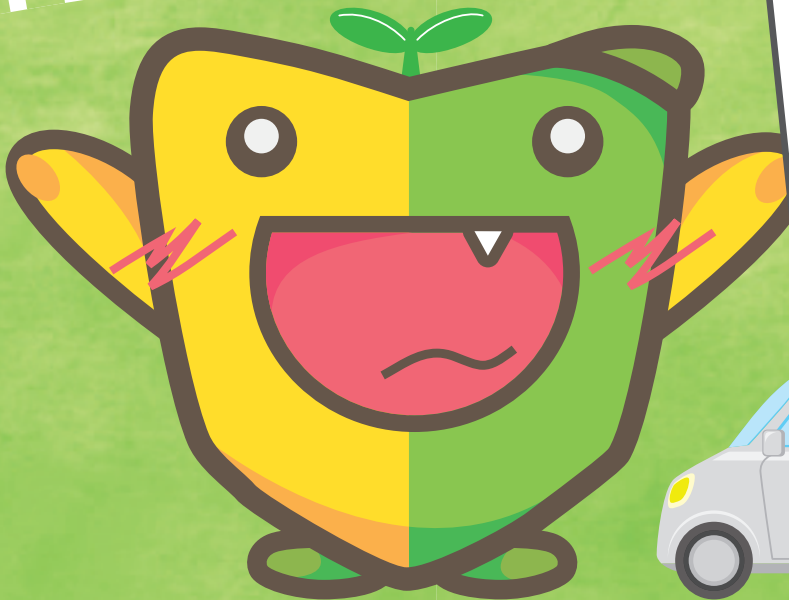

大学生協のWebサイトからお申し込みできます!

**大学生協 通学免許**

**検索**

<https://manabi.univcoop.or.jp/drive/tsugaku/tk/>  
入学される大学の生協店舗でもお申し込みできます。



先輩もおすすめする**125校**  
**大学生協割引でお得!**

教習所へ直接申し込むより

**最大69,300円お得!!**

1都11県125校提携 (東京都・埼玉県・神奈川県・千葉県・静岡県・新潟県・群馬県・長野県・栃木県・茨城県・山梨県・福島県)

# 生協で申し込んで免許を取ろう!

運転免許はあなたの将来に役立ちます

運転は楽しい!



## 運転免許はこんなに役立つ!



公共交通機関に依存せず、自分の都合に合わせて移動できます



旅行やレジャーで自由に移動でき、多くの新しい体験を得られます



多くの職種で車が必要な場合があり、就職の際の選択肢が広がります



緊急時に病院や警察署などへ、迅速に移動することができます

### 運転免許

## Q&A



#### Q どれくらいの期間で取れる?

**A 通学頻度と混雑状況によります**

通学頻度と卒業日数の目安は概ね以下の通りです。

毎日通う ▶ 約1ヶ月

1日おき ▶ 約2~3カ月

週末のみ ▶ 約4~5カ月

学科・技能教習と各種検定でスムーズに行けば約60時間で卒業できます。技能教習は第1段階で1日2時間、第2段階で1日3時間まで受講可能です。教習所の混雑状況によっては技能教習の予約が取れず、遅れが生じる場合があります。

#### Q 大学入学前でも生協で申し込める?

**A 生協に加入していればいつでも申し込めます**

大学生協に加入された方は、大学にご入学前でも教習所のお申込みが可能です。生協への加入手続きがこれらで教習所へのお申込みをお急ぎの方は、ご入学される大学の生協へ加入手続きのお問い合わせをお願いいたします。生協の店舗によってはご入学前のお申込みに特典を付帯している場合があります。詳しくは生協店舗までお問い合わせください。

※運転免許受付センターでお申込みの場合、生協店舗でお申込みした際の特典は付帯されませんのでご注意ください。

#### Q MTとATの違いは?

**A MTはクラッチやギアの操作があります**

MT(マニュアル)は車の加速・減速の際にクラッチやギアの操作を自分で行いますが、AT(オートマ)は自動で行うため操作が簡単です。AT車の免許ではMT車を運転することはできません。

国内の98%はAT車ですが、将来の業種や海外でMT車を運転する可能性もあります。大学生協では年間80%の方がAT車で申し込みをされています(2023年9月~2024年8月東京地区調べ)。

#### Q いつ頃から通い始めればいい?

**A 推薦合格ならなるべく早めに!**

2~3月は春休み中のため教習所がたいへん混雑しますので、下記をご参照ください。

11月頃から通える

▶ すぐに申し込みをして入校後は間隔を開けずに通い、早めの卒業を目指しましょう。

大学は実家通いで1月以降に通う

▶ 春休みは少しずつ教習を進めて、4月以降は大学と教習所を平行して通いましょう。

大学は一人暮らしで1月以降に通う

▶ 春休み中の卒業は難しいので、ご入学後に大学近辺の教習所へ通いましょう。

#### Q 今、17才だけど大丈夫?

**A 教習所への入校は18才になる2カ月前から可能です**

厳密には「修了検定(仮免取得の実技試験)」時に18才になっている必要があります。

#### Q 「指定教習所」って何?

**A 各都道府県の公安委員会が指定する教習所のことです**

指定教習所を卒業すると受け取れる「卒業証明書」があれば、各都道府県の運転免許センターでの「実地試験」が免除されます。指定外の自動車教習所では卒業しても免除されませんので注意が必要です。大学生協の提携校はすべて指定教習所です。

#### Q 学科試験は難しいの?

**A しっかり予習すれば大丈夫!**

「仮免」取得の際に受ける学科試験につまずく方も確かにいらっしゃいます。学科教習をしっかり受けるのはもちろん、教習の空き時間を使ってしっかりと自習をしましょう。各教習所では「効果測定」や自習室を設置して学科試験のサポートをしています。

#### ■生協お申込み後の解約について

●教習所入校前の解約...受付生協店舗にて手数料なしで返金いたします。「入校確認書」をお持ちください。原則としてお申込み後3ヶ月以内にご連絡ください。

●入校から、教習開始前までの解約について...各教習所規定の解約事務手数料を差し引いた金額を返金いたします。

●教習開始後の解約について...未受講の技能・学科・検定・効果測定・証明書発行手数料・解約事務手数料および未払いのキャンセル料がある場合はその金額を差し引いて返金いたします。

※教習を開始した後の解約は、返金できる金額が少なくなります。十分ご注意ください。

※転校を希望される場合は、全国どこの公安委員会指定教習所でも適用できる「履修証明(有料)」が教習所にて発行されます。

# 運転免許は学生のうちに取ろう!

運転免許は取得に数カ月を要しますので、時間がある学生のうちに取得しましょう。高校卒業までに取得できるチャンスがあれば、ぜひ大学生協にてお申し込みください。

大学生の間にも授業やサークルなど様々なイベントがあります。特に上級生になると研究や実習、就職活動など使える時間は限られてきます。自分のスケジュールを計画して余裕のある時期に教習所へ通いましょう。



## 大学生協はお得で早い! 卒業まであなたをサポートします

大学生協だから **お得です!**

直接教習所へ申し込むより  
安く入校できます

- 入校から卒業までの基本教習費用がバックされています。
- 教習所基本料金より AT車 **最大69,300円お得です!**
- 技能検定料は合格するまで何度受けても追加料金がかかりません。(検定補修料金は有料です)

大学生協だから **予約が有利!**

通常よりも技能予約が  
多く取れます(首都圏)

- 直接教習所へ申し込むよりも、技能教習予約の保持時限数が多く取れるため、結果的に早めの卒業が可能です。
- ※ 教習所の混雑状況によっては、保持時限数に制限がかかる場合があります。
- ※ 技能予約の保持時限数増は入校から3ヶ月までです。以降は各教習所の通常予約対応となります。

大学生協だから **安心です!**

卒業するまでサポート  
だから、安心です

- 提携校はすべて「実地試験免除」の公安委員会指定教習所です。
- 生協店舗と提携校は日常的に連絡を取り、常に教習所の最新の情報を生協店舗にてご案内できます。
- 大学生協は組合員が教習所を卒業するまでサポートします。

対象：東京都、埼玉県、神奈川県、千葉県、静岡県、栃木県

## 安心パック 入ってよかった!!

検定不合格でも補修を含め  
技能追加料金なし!

● 技能教習のオーバー料金不要!

優先予約コースには普通車AT31時限、MT34時限の規定技能教習料金がバックされています。この時限をオーバーした場合は、1時限あたり5,000円前後の追加技能料金が掛かります。しかし、この「安心パック」は、何時限オーバーしても、追加技能料金が掛かりません。検定不合格の際の技能補修料金もかかりません。

※安心パックは満26歳以下の方が対象です。また、教習所入校後のお申込みはできません。※「自由練習」は対象外です。

● ご家族安心パックもあります。

27歳以上の方向けのコースです。コースの内容や料金は各教習所により異なります。生協店舗までお問い合わせください。

狭路で脱輪...



次  
がんばる



補助ブレーキ...

残念  
やり直し

運転技術に不安がある方にオススメ!

### 自動車教習所 入校資格 (普通免許)

- 年齢/満18才以上
- 視力/両眼0.7以上、一眼0.3以上(左右)  
(メガネ・コンタクトレンズ使用可)
- 色別/赤・青・黄の識別ができる方
- 聴力/障がいをお持ちの方は、事前に相談してください

身体に障がいをお持ちの方、また、病氣等で自動車等の運転に不安がある方は、事前に各都道府県の運転免許センター(運転免許試験場)に相談してください。  
※仮免許をお持ちの方は有効期限が失効してないか、ご確認の上ご持参ください。

- 交通違反の処分歴がある方は、事前に都道府県公安委員会に免許取得が可能かどうか確かめてください。
- 身長140cm以下の方は、事前に教習所へ確認してください。

運転免許の取得時期については、在学中の高校の指示に従ってください。

# 大学生協提携 通学制教習所

## 首都圏の運転免許プラン・コース (東京都・埼玉県・神奈川県・千葉県・静岡県)

AT車料金(技能31H) MT車料金(技能34H)

「安心バック」(別料金) 技能オーバー時の追加料金が不要となります。

首都圏優先プラン			
技能予約は直接入校に比べて優先的に保有時限数が多くなります。一部の教習所は期間による一括予約となります。(1月~3月の混雑時期は対応できない場合があります)			
教習所名	普通車(免許無し)		安心バックUP料金(税込)
	AT車生協料金 下段一般料金(税込) (税込)	MT車生協料金 下段一般料金(税込) (税込)	
① 八王子中央自動車学校	335,500	348,700	11,000
八王子駅より送迎バス3~5分	357,500	371,800	
② 飛鳥ドライビングカレッジ 日野	327,250	342,100	追加料金なし(0円)
JR皇田駅より徒歩3分・JR八王子駅より7分(電車・徒歩)	327,250	342,100	
③ トヨタライティングスクール東京	314,600	328,900	16,500
立川駅より徒歩13分・西国立駅から徒歩5分	321,200	335,500	
④ 新東京自動車教習所	308,000	321,200	5,500
小川駅より送迎バス6分	324,500	337,700	
⑤ 小金井自動車学校	308,000	321,200	11,000
武蔵小金井駅より徒歩8分	325,600	338,800	
⑥ 尾久自動車学校	303,600	316,800	11,000
JR中央線「東小金井駅」(南口)徒歩6分	314,600	327,800	
⑦ むさし小金井自動車教習所	304,700	317,900	11,000
東小金井駅orona東小金井WEST出口より徒歩5分	315,700	328,900	
⑧ 調布自動車学校	307,120	324,280	11,000
京王線柴崎駅より徒歩5分	325,820	342,980	
⑨ 東急自動車学校	294,000	307,800	11,000
唐木田・京王堀之内・多摩センターほか送迎	312,400	326,200	
⑩ コヤマドライビングスクール石神井校	315,150	330,000	11,000
石神井公園駅(西武池袋線)より送迎バス5分	337,150	352,000	
⑪ コヤマドライビングスクール秋津校	301,950	316,800	11,000
所沢駅(西武線)東口より送迎バス10分	323,950	338,800	
⑫ 王子自動車学校	326,480	348,040	11,000
王子駅より送迎バス4分	355,960	370,480	
⑬ 足立自動車学校	311,080	324,940	追加料金なし(0円)
北千住駅より送迎バス15分・綾瀬駅より送迎バス15分	327,580	341,440	
⑭ 竹の塚モータースクール	312,400	325,930	追加料金なし(0円)
竹ノ塚駅より徒歩5分	327,800	341,330	
⑮ 葛西橋自動車教習所	317,900	332,200	5,500
西葛西駅(東西線)より徒歩7分	346,390	362,230	
⑯ 江戸川自動車教習所	307,670	322,850	追加料金なし(0円)
平井駅北口より徒歩5分	332,420	347,600	
⑰ 今井自動車教習所	309,430	324,280	5,500
瑞江駅(都営新宿線)より歩いてスグ!!	349,910	364,760	
⑱ 京成ドライビングスクール	302,150	317,150	追加料金なし(0円)
京成高砂駅より徒歩7分	338,150	353,150	
⑲ 池上自動車教習所	290,620	304,480	11,000
池上駅・大森駅・蒲田駅より送迎バス20分	315,920	329,780	
⑳ コヤマドライビングスクール二子玉川校	315,700	330,550	11,000
二子玉川駅より徒歩7分または送迎バス2分	337,700	352,550	
㉑ コヤマドライビングスクール成城校	308,550	323,400	11,000
成城学園前駅より送迎バス15分	330,550	345,400	
㉒ 町田ドライビングスクール	304,480	319,330	追加料金なし(0円)
町田駅より送迎バス5分	331,980	346,830	

首都圏優先プラン			
技能予約は直接入校に比べて優先的に保有時限数が多くなります。一部の教習所は期間による一括予約となります。(1月~3月の混雑時期は対応できない場合があります)			
教習所名	普通車(免許無し)		安心バックUP料金(税込)
	AT車生協料金 下段一般料金(税込) (税込)	MT車生協料金 下段一般料金(税込) (税込)	
⑳ ところざわ自動車学校	287,430	302,940	追加料金なし(0円)
狭山ヶ丘駅より徒歩2分	309,430	324,940	
㉑ あすまへん(東園)自動車教習所	275,000	291,500	追加料金なし(0円)
ひばりが丘・新座・志木・鶴ヶ島・流山他スクールバスあり	308,000	324,500	
㉒ レインボーモータースクール	299,090	314,600	11,000
東大・東洋大・池袋駅他からスクールバスあり	318,340	333,850	
㉓ セイコーモータースクール	301,950	316,800	11,000
毎月まとめて予約 ふじみ野駅より送迎5分	333,300	348,150	
㉔ 東武かすみ自動車教習所	281,930	295,790	13,200
霞ヶ関(東上線)駅より徒歩3分	296,780	310,640	
㉕ 鶴ヶ島自動車教習所	279,290	292,820	11,000
鶴ヶ島駅より送迎バス10分	296,560	310,090	
㉖ 坂戸自動車教習所	294,800	308,000	11,000
北坂戸駅より徒歩1分	307,340	320,540	
㉗ 川越自動車学校	287,210	303,050	11,000
川越駅より送迎バス5分	299,310	315,150	
㉘ 川越・三共自動車教習所	309,290	324,800	11,000
川越駅より送迎バス13分	323,290	338,800	
㉙ アンモータースクール	292,050	305,250	追加料金なし(0円)
大宮駅より送迎バス15分	304,150	317,350	
㉚ 行田自動車教習所	290,950	304,150	追加料金なし(0円)
ソシオ流通センター駅より徒歩5分	301,950	315,150	
㉛ 久喜自動車学校	292,680	306,870	追加料金なし(0円)
久喜駅より徒歩10分	335,680	349,870	
㉜ 埼玉自動車学校	288,580	302,770	11,000
東武伊勢崎線花崎駅より徒歩3分	299,580	313,770	
㉝ 大宮自動車教習所	298,100	312,620	11,000
大宮駅より送迎バス10分	310,420	328,240	
㉞ 浦和中央自動車教習所	298,650	313,500	11,000
1段階のみ一括予約 東浦和駅(武蔵野線)より送迎バス5分	311,630	326,480	
㉟ うらわ自動車教習所	294,305	309,980	5,225
南浦和駅より送迎バス5分	310,805	326,480	
㊱ 飛鳥ドライビングカレッジ川口	316,250	331,100	17,325
川口駅より徒歩7分	327,250	342,100	
㊲ 埼玉とだ自動車学校	300,300	316,800	11,000
埼玉線戸田駅より徒歩3分	311,300	327,800	
㊳ ファインモータースクール上尾	335,500	381,920	—
上尾駅より送迎バス15分	346,500	392,920	
㊴ KANTOモータースクール溝ノ口校	308,000	322,850	22,000
溝ノ口駅よりシャトルバス8分	313,500	328,350	
㊵ 向ヶ丘自動車学校	308,000	323,400	11,000
新百合ヶ丘駅(小田急線)より送迎バス20分	324,500	339,350	
㊶ 青葉自動車学校	308,000	322,850	16,500
田園都市線藤が丘駅より徒歩7分	330,000	344,850	

★: 予約保有時限数6時限以上 ★: 予約保有時限数4時限以上 ●: 段階別一括予約 ○: 卒業まで一括予約

料金の有効期限は、2025年3月末日まで。

# 首都圏の運転免許プラン・コース (東京都・埼玉県・神奈川県・千葉県・静岡県)

AT車料金(技能31H) MT車料金(技能34H)

「安心パック」(別料金) 技能オーバー時の追加料金が不要となります。

首都圏優先プラン			
技能予約は直接入校に比べて優先的に保有時限数が多くなります。一部の教習所は期間による一括予約となります。(1月~3月の混雑時期は対応できない場合があります)			
教習所名	普通車(免許無し)		安心パックUP料金(税込)
	AT車生協料金 下段一般料金(税込) (税込)	MT車生協料金 下段一般料金(税込) (税込)	
45 ★橋本自動車学校 橋本駅(横浜線)より送迎バス5分	281,105 304,855	295,130 318,880	11,000
46 ★相模中央自動車学校 古淵駅より送迎5分	291,500 299,970	304,700 313,170	追加料金なし(0円)
47 ★海老名ドライバースクール 海老名駅より送迎5分	317,900 323,400	331,100 336,600	—
48 ★厚木中央自動車学校 本厚木駅より送迎バス20分	297,000 308,110	310,200 321,310	11,000
49 ○湘南台自動車学校 湘南台駅(小田急江ノ島線)よりシャトルバス10分	293,700 299,200	308,550 314,050	22,000
50 ●三共自動車学校 藤沢本町駅より徒歩7分	291,000 332,520	305,850 347,370	22,000
51 ●藤沢高等自動車学校 湘南台駅(小田急江ノ島線)より送迎バス10分	283,040 306,140	296,900 320,000	22,000
52 ★コヤマドライビングスクール横浜校 綱島駅(東横線)・新綱島駅(東急新横浜線)より徒歩7分	310,750 332,750	325,600 347,600	11,000
53 ●日吉自動車学校 日吉駅より送迎バス7分、毎時最大6本運行中	306,680 316,800	321,530 331,650	11,000
54 ★菊名ドライビングスクール 菊名駅より徒歩8分	307,450 313,500	322,300 328,350	16,500
55 ○KANTOモータースクール横浜西口校 横浜駅より送迎バス8分	308,000 313,500	322,850 328,350	22,000
56 ●横浜自動車学校 戸塚駅より徒歩10分	298,398 315,118	313,908 330,628	16,500
57 1段階一括 2段階2分割 京急上大岡自動車学校 上大岡駅より送迎バス10分	295,800 321,650	311,200 337,160	11,000
58 ●荒井自動車学校 花水校 平塚駅より送迎バス15分	292,820 300,520	306,020 313,720	16,500
59 ★スマートドライバースクール南横浜 新羽駅より送迎バス25分・全高八景駅(東横線)より送迎バス15分	336,820 342,320	359,920 365,420	追加料金なし(0円)
60 ●横須賀ドライビングスクール 久里浜駅より徒歩5分	280,500 349,800	296,010 365,310	33,000
61 ★飛鳥ドライビングカレッジ川崎 JR南武線・京急線 八丁駅より徒歩2分	323,400 334,400	338,250 349,250	追加料金なし(0円)
62 ★新鶴見ドライビングスクール 鶴見駅より送迎10分	307,450 313,500	322,300 328,350	16,500

首都圏優先プラン			
技能予約は直接入校に比べて優先的に保有時限数が多くなります。一部の教習所は期間による一括予約となります。(1月~3月の混雑時期は対応できない場合があります)			
教習所名	普通車(免許無し)		安心パックUP料金(税込)
	AT車生協料金 下段一般料金(税込) (税込)	MT車生協料金 下段一般料金(税込) (税込)	
63 ★伊勢原自動車学校 小田急小田原線伊勢原駅より送迎バス10分	297,000 308,110	310,200 321,310	17,600
64 ★湘南平塚モータースクール JR平塚駅より徒歩6分	297,000 308,110	310,200 321,310	11,000
65 ★松戸中央自動車学校 JR常磐線北小金駅より送迎8分	295,750 308,600	305,750 318,600	22,000
66 ★流山自動車学校 流山おおたかの森駅より送迎バス3分	289,590 304,590	317,255 332,255	22,000
67 ★国府台自動車学校 市川駅より送迎バス15分	297,300 312,500	310,800 326,000	—
68 ★津田沼自動車教習所 JR津田沼駅より徒歩10分	299,970 310,970	314,820 325,820	11,000
69 ●稲毛自動車教習所 稲毛駅より送迎バス5~10分	305,250 336,700	320,100 351,550	11,000
70 ★SBSドライビングスクール稲毛 西千葉駅より送迎バス20分・千葉大より送迎バス20分	254,870 278,630	267,740 291,500	11,000
71 ★千葉中央自動車学校 千葉駅より送迎バス18分・千葉大より送迎バス19分	258,500 277,910	271,700 291,110	11,000
72 ★五井自動車教習所 五井駅(内房線)より送迎バス5分	285,930 305,110	298,800 318,250	—
73 ★市川自動車教習所 武蔵野線船橋法典駅より徒歩7分	275,000 293,700	295,000 306,900	17,600
74 ★静岡県富士自動車学校 JR身延線柚木駅徒歩1分	292,940 302,940	307,790 317,790	11,000
75 ★静岡県自動車学校 沼津校 沼津駅より送迎バス15分	291,500 351,450	304,700 369,600	追加料金なし(0円)
76 ★静岡県自動車学校 静岡校 静浜木駅より徒歩3分 JR静岡駅より送迎バス10分	297,000 366,300	310,200 379,500	追加料金なし(0円)
77 ★静岡県自動車学校 浜松校 JR浜松駅より送迎バス15分	304,700 324,500	319,000 339,350	追加料金なし(0円)

料金の有効期限は、2025年3月末日まで。

★: 予約保有時限数6時限以上 ★: 予約保有時限数4時限以上 ●: 段階別一括予約 ○: 卒業まで一括予約

## ● 教習所卒業までにかかる費用 (基本教習費用 + 仮免申請交付手数料 + 別途追加料金)

生協店舗でお支払い	教習所でお支払い	
<b>基本教習費用(生協料金)</b> [生協料金に含まれるもの]入学金、教材費、適性検査、学科教習費、学科テキスト代、写真代、規定時限技能料金、技能検定料(修検・卒検)※1	<b>仮免申請交付手数料</b> 路上教習に出るための「仮免許」の申請交付料2,850円(非課税) 学科試験不合格時は、別途、仮免学科再受験料が必要1回あたり1,700円(非課税)	<b>別途、追加料金</b> 技能教習規定時限オーバー時は、技能追加料金が必要となります。※1

※1 教習所によっては、写真代や高速教習料金、原付講習料金、夜間教習追加料金などが別途かかる場合があります。別途追加料金については、大学生協ホームページをご覧ください。

## 北関東甲信越地区の運転プラン

(新潟県・群馬県・長野県・栃木県・茨城県・山梨県・福島県)

「安心パック」の設定は、※印のある教習所以外ありません。

AT車料金(技能31H) MT車料金(技能34H)

### 新潟県の提携教習所

●技能予約は教習所により異なります。  
2～3月の混雑期は予約が取りづらくなります。

教習所名	普通車(免許無し)	
	AT車生協料金 下段一般料金(税込)	MT車生協料金 下段一般料金(税込)
	(税込)	(税込)
78 新潟関屋自動車学校 関屋駅 送迎バス新潟大、市内各方面	297,000 347,600	313,500 364,100
79 新潟文化自動車学校 青山駅 送迎バス新潟大、市内各方面	297,000 347,380	314,160 364,540
80 東新潟自動車学校 新潟駅 送迎バス新潟大、市内各方面	286,000 323,840	302,500 341,330
81 白根中央自動車学校 送迎バス 各方面へ随時運行	291,500 325,370	308,000 342,530
82 新津自動車学校 新津駅 送迎バス各方面へ運行	286,000 324,830	302,500 342,320
83 五泉中央自動車学校 五泉駅、新津駅、東蒲原方面送迎	286,000 324,830	302,500 342,320
84 豊栄自動車学校 豊栄駅 送迎バス各方面へ運行	295,900 349,800	312,400 368,280
85 水原自動車学校 水原駅 送迎バス各方面へ運行	291,500 336,270	308,000 354,420
86 マツキドライビングスクール新潟西しばた校 各方面別に自宅まで送迎	298,000 349,580	330,000 368,060
87 新発田自動車学校 新発田駅 各方面、自宅まで送迎	295,900 349,800	312,400 368,280
88 中条自動車学校 ご自宅近くまで送迎	319,550 347,050	338,360 365,860
89 柿崎自動車学校 直江津駅、柏崎駅など	353,760 364,760	372,900 383,900
90 糸魚川自動車学校 糸魚川市内、青海・能生方面	341,000 365,090	357,500 384,230

### 群馬県の提携教習所

●技能予約は教習所により異なります。  
2～3月の混雑期は予約が取りづらくなります。

教習所名	普通車(免許無し)	
	AT車生協料金 下段一般料金(税込)	MT車生協料金 下段一般料金(税込)
	(税込)	(税込)
91 前橋自動車教習所 群馬総社駅 前橋駅など各方面へ送迎	312,840 341,330	327,690 358,490
92 高崎モーターズスクール 北高崎駅 高崎駅など各方面へ送迎	312,840 336,600	327,690 351,780
93 大渡自動車学校 群馬総社駅 前橋駅など各方面へ送迎	312,840 349,580	327,690 365,090
94 トヨタドライビングスクール群馬 小俣駅など各方面へ送迎	278,300 286,000	291,500 326,700
95 かぶら自動車教習所 高崎市内各方面送迎バス	312,840 341,330	327,690 358,490
96 群馬にっただ自動車教習所 伊勢崎駅など各方面へ送迎	284,900 295,900	298,100 309,100
97 前橋天川自動車教習所 前橋駅、前橋工科大学、群馬大学・荒牧より送迎	312,840 349,580	327,690 365,090

### 長野県の提携教習所

●技能予約は教習所により異なります。  
2～3月の混雑期は予約が取りづらくなります。

教習所名	普通車(免許無し)	
	AT車生協料金 下段一般料金(税込)	MT車生協料金 下段一般料金(税込)
	(税込)	(税込)
98 SMART DRIVER SCHOOL 松本つかま 信州大学、松本大学、松本市内各方面送迎バス	346,500 360,200	366,300 380,000
99 SMART DRIVER SCHOOL 信州もともち 信州大学徒歩5分、松本大学、松本市内各方面送迎バス	346,500 360,200	366,300 380,000
100 SMART DRIVER SCHOOL 信州塩尻 村井駅徒歩8分、松本大学、塩尻・松本方面送迎バス	346,500 360,200	366,300 380,000
101 長野自動車学校 信州大学、長野県立大、他長野市内各方面送迎バス	297,110 305,360	315,260 321,860
102 長野中央自動車学校 信州大学、清泉女学院、長野県立大、他長野市内各方面送迎バス	297,110 305,360	315,260 321,860
103 ドリームモーターズスクール昭和 信州大学、清泉女学院、長野県立大、今井駅、他長野市内各方面送迎バス	299,970 306,900	320,320 327,250
104 ドリームモーターズスクール須坂 信州大学、清泉女学院、長野県立大、他長野市内各方面送迎バス	299,970 306,900	320,320 327,250
105 真田自動車学校 信州大学、長野大学、上田市内、戸倉・坂城方面他送迎バス	266,200 279,400	296,200 309,400
106 上田自動車学校 信州大学、長野大学、上田市内、戸倉・坂城・埴田方面他送迎バス	271,000 280,000	297,000 310,000
107 MAXドライビングスクール千曲(千曲自動車学校) 屋代駅徒歩13分、戸倉・坂城・川中島・篠ノ井・松代方面送迎バス	285,000 286,000	313,000 313,500

料金の有効期限は、2025年3月末日まで。

### 栃木県の提携教習所

●技能予約は教習所により異なります。 2～3月の混雑期は予約が取りづらくなります。  
※印の教習所には「安心パック」の設定があります

教習所名	普通車(免許無し)	
	AT車生協料金 下段一般料金(税込)	MT車生協料金 下段一般料金(税込)
	(税込)	(税込)
108 足利自動車教習所 JR足利駅より徒歩10分	283,800 309,000	297,000 322,530
109 東足利自動車教習所 JR足利駅より送迎10分	283,800 309,000	297,000 322,530
110 宇都宮中央自動車教習所 ※ JR宇都宮駅より送迎5分	292,050 332,750	307,450 346,610
111 宇都宮清原自動車学校 ※ 個人送迎随時	277,850 316,800	292,850 331,800
112 栃木県自動車学校 ※ 東武宇都宮駅より送迎15分	279,720 301,720	295,560 317,560
113 栃木県西那須野自動車学校 JR西那須野駅より徒歩5分	303,020 308,020	319,520 324,520

●足利自動車教習所・東足利自動車教習所は追加技能料金がかかりません(24才以下の方に限ります)

# 北関東甲信越地区の運転プラン (新潟県・群馬県・長野県・栃木県・茨城県・山梨県・福島県)

「安心バック」の設定はありません。

AT車料金(技能31H) MT車料金(技能34H)

## 茨城県の提携教習所

- 技能予約は教習所により異なります。  
2～3月の混雑期は予約が取りづらくなります。

教習所名	普通車(免許無し)	
	AT車生協料金 下段一般料金(税込)	MT車生協料金 下段一般料金(税込)
	(税込)	(税込)
114 茨城県自動車学校土浦校 送迎バス 土浦方面、牛久方面	266,530 288,530	280,060 302,060
115 茨城県日立自動車学校(はなやま) 送迎バス 茨城キリスト教大学から15分	302,940 324,940	319,440 341,440
116 昭和自動車教習所 送迎バス 市内循環コース、茨城大コース	263,120 296,340	278,300 312,180
117 茨城県自動車学校水戸校 送迎バス 水戸駅方面、水戸市内茨城大方面	258,830 288,750	271,590 302,940
118 友部自動車学校 送迎バス 友部駅他	259,710 281,710	273,900 295,900
119 笠間自動車学校 送迎バス 内原駅・友部駅・笠間駅他	273,240 292,710	285,450 306,240
120 ひたちなか自動車学校 送迎バス ひたちなか市内方面他	303,820 314,820	337,370 348,370

## 山梨県の提携教習所

- 技能予約は教習所により異なります。  
2～3月の混雑期は予約が取りづらくなります。

教習所名	普通車(免許無し)	
	AT車生協料金 下段一般料金(税込)	MT車生協料金 下段一般料金(税込)
	(税込)	(税込)
121 湯村自動車学校 JR甲府駅より徒歩15分	269,300 289,300	285,800 305,800
122 山梨中央自動車教習所 送迎バス 随時、JR酒折駅徒歩18分	272,910 288,200	288,420 304,700
123 きょうなん自動車学校 送迎バス JR市川大門駅、山梨県立大、山梨大	275,400 290,400	293,000 308,000
124 甲府昭和自動車教習所 送迎バス随時 JR常永駅から徒歩5分	287,760 296,110	304,260 312,610

## 福島県の提携教習所

- 技能予約は段階別一括予約となります。  
2～3月の混雑期は予約が取りづらくなります。

教習所名	普通車(免許無し)	
	AT車生協料金 下段一般料金(税込)	MT車生協料金 下段一般料金(税込)
	(税込)	(税込)
125 福島県 けんなん自動車学校 送迎バス 白河駅他	300,228 322,389	316,975 339,186

料金の有効期限は、2025年3月末日まで。

### ● 教習所卒業までにかかる費用 (基本教習費用 + 仮免申請交付手数料 + 別途追加料金)

生協店舗でお支払い	教習所でお支払い	
<b>基本教習費用(生協料金)</b> 【生協料金に含まれるもの】入学金、教材費、適性検査、学科教習費、学科テキスト代、写真代、規定時限技能料金、技能検定料(修検・卒検)※1	<b>仮免申請交付手数料</b> 路上教習に出るための「仮免許」の申請交付料2,850円(非課税) 学科試験不合格時は、別途、仮免学科再受験料が必要1回あたり1,700円(非課税)	<b>別途、追加料金</b> 技能教習規定時限オーバー時は、技能追加料金が必要となります。※1

※1 教習所によっては、写真代や高速教習料金、原付講習料金、夜間教習追加料金などが別途かかる場合があります。別途追加料金については、大学生協ホームページをご覧ください。

地元で免許を取りたい!  
(帰省先)

## 地元で通学免許プラン

地元を離れて大学に通うけれど、運転免許は地元(帰省先)で取りたい!  
そんなあなたに、大学生協のネットワークを使って、お得な大学生協料金で通える提携校をご紹介します!



お申込みはwebで!



### <注意事項>

- 教習期限は、**教習開始から9か月間**です。
- 入学前から始めて、その後大学の授業等で地元を離れる場合、教習期間が空いて9か月で卒業できなくなることがあります。
- 教習所は全国的に大変混雑しており、入校から卒業まで6か月～9か月程度かかることがありますので、混雑状況を確認の上、お申し込みいただくことをおすすめします。詳しくは、生協のお店または運転免許受付センターにお問い合わせください。

# お申込みは大学生協で!



大学入学前でも  
申込できます!

## 店舗でお申込みの場合

ご加入される大学生協の店舗をご利用ください。営業時間については生協のホームページをご確認ください。お支払い後に「入校確認書」をお渡しします。

## WEBでお申込みの場合

生協の店舗以外に、WEBからのお申し込みも可能です。右のQRコードまたは検索ワードから「大学生協の通学免許」サイトをご覧ください。WEB受付は「大学生協運転免許受付センター」での対応となります。

### 1. 申込フォームを送信

- メールアドレスを正しくご入力ください(予約通知メール受信のため)。
- 「@univ.coop」のメール受信設定をお願いいたします。
- 申し込み完了時に確認メールは届きません。予約通知メールをお待ちください。

### 2. 「予約通知メール(予約結果)」を受信

- お申込日の翌営業日までに予約結果メールを送信いたします。
- 「予約通知メール(予約結果)」の送信は「運転免許受付センター」の営業時間内となります。
- 翌営業日までにメール受信がない場合は「運転免許受付センター」までお問い合わせください。
- 「予約通知メール(予約結果)」を受信した時点でご予約成立となります。

[お支払い方法] ●現金 ●クレジットカード(一括払いのみ) ●振込 ●生協電子マネー(詳しくは生協の加入案内をご確認ください)  
※デビットカードはお取り扱い不可



大学生協 通学免許

検索

<https://manabi.univcoop.or.jp/drive/tsugaku/tk>

### 大学生協運転免許受付センター

営業時間: 月~金 10:00 ~ 17:00 土 10:00 ~ 13:00  
休業日: 日・祝日・夏季・年末年始

### 3. 料金をお支払い

- クレジットカード(一括払いのみ)、銀行振込がご利用可能です。
- デビットカードはご利用できません。
- WEBでお申し込みの場合、生協店舗でのお支払いや予約内容の変更はできません。

### 4. 入校確認書のお受取り

- お支払いが確認され次第、入校確認書を郵送します。
- 郵送にはお時間がかかりますので余裕を持ってお申し込みください。
- 入校確認書は紛失しないようご注意ください。  
※運転免許受付センターでお申込みの場合、生協店舗でお申込みした際の特典は付帯されませんのでご注意ください。

#### < 大学生協の運転免許取得プラン > 個人情報の取り扱いについて

お申込みの際の個人情報は、ご本人との連絡、生協からの案内に利用させていただきます。また、当生協取引先との商品・サービスの手配に利用します。別紙パンフレット記載の商品・サービスの手配のために、必要な範囲内での個人情報は対象教習所・サービス提供先へ伝達させることについて同意してお申込みください。

#### ▼ お申込み後からご入校まで ▼

##### 入校に必要な書類を準備

教習所の入校手続きには各種書類などの準備が必要になります。生協から受け取った「入校確認書」と合わせて手続き日までに準備ください。

##### 入校に必要なもの

- 住民票(本人のもの・本籍地記載あり・マイナンバー記載なし)
- 免許所持者は運転免許証(原付免許含む) ●入校確認書 ●本人確認書類(マイナンバーカード・健康保険証などをお持ちください)
- 印鑑 ●筆記用具 ●矯正視力の方は、メガネまたはコンタクト

##### 教習所で入校手続き

店舗でのお申込みから10日以内に教習所で入校手続きを行ってください。教習所によって定休日や手続きに事前予約が必要な場合があるので、必ずチェックしておきましょう。

#### いよいよ通学スタート!

生協のない大学・短大・専修学校(専門学校)に通われている方は、下記までお問い合わせください。

#### 東京インターカレッジコープのご案内

生協のない大学・短大・専修学校(専門学校)に通われている方が利用できる大学生協が東京インターカレッジコープです。都内に居住もしくは、在学・在勤されている方が加入できます。出資金は1口5,000円で学校を卒業される時に全額返還します。東京インターカレッジコープにご加入してご利用ください。

東京インターカレッジコープ  
への問い合わせは

URL:<https://tic.coop/>

- お申込み、お問い合わせは下記へ

