

重要

保護者の方と一緒に読みいただき
手続きをお願いいたします

2026年度
保存版

松本大学生生活協同組合

生協・共済加入のご案内

生協へのご加入、誠にありがとうございます。

※組合員出資金3口15,000円は、入学手続きと同時に払込が終了しております。



松本大学 学長
清水 一彦

新入生、保護者のみなさまへ

ご入学おめでとうございます。松本大学、松本大学松商短期大学部には生活協同組合（生協）があります。学生、院生、教職員が組合員となって運営する組織です。

学生の皆さんが充実した学生生活を送ることができるように食堂の運営や学生生活に必要な書籍の割引販売、購買部の運営などを行っています。特に皆さんの健康を支えるために、食堂では大学生協の「安心」「安全」な食材を使用したメニューの提供や、地域企業と連携して「健康弁当」の販売、さらには自動車教習所の紹介なども行っています。

また、安心してキャンパスライフを楽しめるように経済的、精神的なサポートである「学生総合共済」「学生賠償責任保険」「就学費用保障保険」の取り扱いをしています。これらの共済、保険は、皆さんの生活をサポートしてくれる制度で、予期できない事故や災害に備え、是非とも活用していただきたいと思っています。

生協は学生、教職員が組合員となって自ら運営し、よりよいキャンパスライフを創りあげていく組織です。十分に活用していただくとともに、組合員としてより必要とされる生協をめざして充実させていきましょう。学生のみなさんが素晴らしい学生生活を送ることができるように願っています。

加入手続きは下記の期日までにお済ませください。

総合型選抜
学校推薦型選抜
1月まで合格の方

2026
2/27^金
まで

一般A
大学共通テスト利用
合格の方

2026
3/23^月
まで

左記以外で
合格の方

2026
3/31^火
まで

期日はスムーズな大学生活を送るための目安です。期日後もお手続きできますが、お早目をお願いいたします。

生協加入

CO・OP
学生総合共済

学生賠償
責任保険

就学費用
保障保険

学生生活
110番

松本大学生生活協同組合

お気軽にお問い合わせください

TEL 0263-48-7280

メール coop@t.matsu.ac.jp

受付時間

平日 11:30～13:30
土・日・祝日休業

新入生
応援サイト 2026

松本大学生協 新入生



1 松本大学生協は 大学生生活を応援します

■ 入学手続き時にお預かりしている生協の出資金（3口）15,000円は、卒業時に定款の定めにより返還します。

生協は学生・院生・教職員が出し合った出資金で運営され、組合員の学生生活をサポートするため、組合員の声をもとに書籍・購買・食堂などのサービスをおこなっています。生協は一人ひとりの出資金と参加で成り立っています。

■ 生協のしくみ



■ 組合員になると様々なサービスが受けられます

食堂	3号館カフェテリア (土・日は閉店)	11:45～13:45 ※長期休暇時は短縮営業となります。		
食事安全 安心安全な食材を使用し栄養バランスを考えたメニューを日々提供しています。				
購買・書籍部	購買書籍部 ミニショップ (土・日は閉店)	10:30～15:30 11:00～13:30 ※長期休暇時は短縮営業となります。		
教科書・雑誌が10% off 教科書・書籍・雑誌から、インターネットを利用した注文品までも割引の対象です。				
文具や食べ物も生協価格で パン・おにぎり・ドリンクやお菓子など、生協割引価格でご利用できます。				
			購買書籍部	ミニショップ

保障制度・サービス 学内で相談・手続きできます。すべての新入生に加入していただきたい保障・サービスです。

大学生の給付は… 病気で入院、 ケガによる通院が多い…	➡	24時間365日「病気やケガ」に そなえた保障を充実しています	➡	CO-OP学生総合共済 G1200コース
大学生は… 日常生活の事故などで 加害者になることも…	➡	「ごめんなさい」では済まされない、 他人への賠償事故を保障	➡	学生賠償責任保険 (19H・19HK)
大学在学中に突然 扶養者を亡くされ 学業が続けられなくなり…	➡	扶養者の方にもしもの時でも 学業を継続するための学資費用等を 卒業予定年までサポートします	➡	就学費用保障保険 (19W)
日常生活の 「ちょっと困った」を解決	➡	24時間、365日いつでも 電話で相談できます	➡	学生生活 110番

皆さまの新生活をスムーズに始められるよう松本大生協がサポートします

入学までの大学生協でのお手続き

0 松本大生協 公式LINEの登録をする

教科書購入や入学に必要な情報を随時お伝えいたします。

入学までにすることや教科書販売などの大切な情報をご連絡いたします。
質問や問い合わせもLINEからご連絡いただくとスムーズです。ご不明な点が
あれば、お気軽にLINEでお問合せください。

LINE登録は
こちらから



1 保護者と一緒に 入学準備説明会に参加をする

入学準備って何から始めればいいの？ 必要なものは？
など、新入生、保護者の方から毎年たくさんの質問や不安をお聞きます。

入学準備説明会では、松本大生の先輩と生協スタッフが「松本大学での大学生活」、
その中で必要なもの、準備するもの、そのお手続きをまとめて紹介いたします。

入学準備説明会は
こちらから



2 生協・共済の加入手続きをする

すべての新入生に「**松本大生基本プラン**」で
お申し込みをおすすめしています。

「**松本大生基本プラン**」は、松本大生の学生生活にあった保障とサービスを含めたおすすめプランです。
学業継続と大学生活の土台となるところとからだの健康のため、ぜひプランで
ご加入ください。

3 パソコンなどの教材のお申し込みをする

別冊の「GUIDEBOOK 2026」をご参照のうえ、
以下の申込フォームからお申し込みください。



申込フォーム

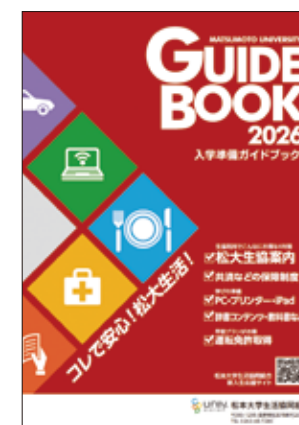

松本大学生協 おすすめプランと払込金額内訳

松本大生 基本プラン

おすすめ ケカや病気だけでなく、事故などで他人に迷惑をかけた場合にそなえたプランです。

安心プラン

卒業までより安心していただくためのプランです。 「就学費用保障保険」
を2口とし「学生生活110番」を追加しています。

加入手続きの方法は、
14ページの「加入手続きのしかた」をご参照ください。

<div><div>P.8</div><div>ケガでの通院、ケガ・病気での入院など 通学中転倒してケガ、体育の授業で足をねんざ サークルでの県外遠征で食中毒に…等</div></div>	<div><div></div><div>学生本人のケガや病気の「もしも」にそなえる 学生ご本人のケガや病気を学内外・国内・海外を問わず 保障します。こころの病による入院も保障します。</div></div>	<div><div>2</div><div>CO・OP学生総合共済 (G1200コース)</div></div>	<div>1年間の掛金 14,400円</div>	14,400円	14,400円	14,400円	14,400円	14,400円	14,400円	14,400円	14,400円	14,400円
<div><div>P.12</div><div>日常生活での事故で加害者に 自転車で通学中に歩行者にケガをさせた 他人の財物や商品を誤って破損させた など</div></div>	<div><div></div><div>他人への賠償事故の「もしも」にそなえる 日常生活および実習中での他人に対する 賠償責任を保障する保険です。</div></div>	<div><div>3</div><div>学生賠償責任保険 (示談交渉サービス付)</div><div>一人暮らし特約なし (19H) 一人暮らし特約あり (19HK)</div></div>	<div>1年間の保険料 1,800円</div>	1,800円	—	1,800円	—	1,800円	—	1,800円	—	—
<div><div>P.12</div><div>「一人暮らし」でのアクシデント 洗濯機から水もれで借用住宅に損害 帰省中に水道管が凍結し破裂 など</div></div>	<div><div></div><div>一人暮らしの「もしも」にそなえる 19Hの保障に加え、さらに借用住宅の損壊や 家財の損害・盗難などを保障する保険です。</div></div>	<div><div>3</div><div>学生賠償責任保険 (示談交渉サービス付)</div><div>一人暮らし特約なし (19H) 一人暮らし特約あり (19HK)</div></div>	<div>1年間の保険料 8,500円</div>	—	8,500円	—	8,500円	—	8,500円	—	8,500円	8,500円
<div><div>P.13</div><div>大学在学中に突然ご扶養者を亡くされ 学業を断念してしまう学生もいます</div></div>	<div><div></div><div>扶養者の「もしも」にそなえる 扶養者のもしもの時でも学業を継続するため の学資費用等を卒業予定年までサポート。</div></div>	<div><div>4</div><div>就学費用保障保険 (19W) 2030年卒業予定 (4年制) 2028年卒業予定 (2年制)</div></div>	<div>1年目の保険料 (1口) あたり ※1 (4年制) 2,610円 (2年制) 1,210円</div>	—	—	(2口) 5,220円	(2口) 5,220円	—	—	(2口) 2,420円	(2口) 2,420円	—
共済掛金と保険料のみの合計です。				共済掛金・保険料 小計	16,200円	22,900円	21,420円	28,120円	16,200円	22,900円	18,620円	25,320円
<div><div>P.13</div><div>日常生活の「ちょっと困った」を解決 水廻りのトラブル (水道凍結、トイレ詰まり)、 鍵のトラブル、自転車トラブル (パンク) …等</div></div>	<div><div></div><div>日常生活でのトラブルにそなえる 24時間365日、さまざまな悩みの相談や トラブル発生時に出勤するサービスです。</div></div>	<div><div>5</div><div>学生生活110番 ※2</div></div>	<div>卒業までの一括払い会費 ※1 (2030年卒業予定) 10,400円 (2028年卒業予定) 6,240円</div>	—	—	10,400円	10,400円	—	—	6,240円	6,240円	—
				使用する加入申込書	A	B	C	D	A	B	C	D
<div>CO・OP学生総合共済は、学生組合員で発効日の年齢が満34歳以下の方がご加入できます。</div> <div>※「留学生・扶養を受けていない方」は掛金・保障内容が異なりますので、 コープ共済センターへお問い合わせください。</div>				合計金額	16,200円	22,900円	31,820円	38,520円	16,200円	22,900円	24,860円	31,560円

※上記プラン以外をご希望の場合は加入申込書「E」を使用してお手続きいただくか、生協へお問い合わせください。

※1 就学費用保障保険の1口あたりの保険料、「学生生活110番」の会費は卒業までの期間により変わります。詳しくは各パンフレットをご確認ください。
 ※2「学生生活110番」は、共済・保険とは別のサービスです。全国大学生生活協同組合連合会の商品で、ジャパンベストレスキューシステム株式会社が「サービスを提供しています。大学生協の組合員が加入できます。

松本大生!安心プラン(4年制) 卒業までの支払いイメージ		入学時	2年目	3年目	4年目	卒業時
CO・OP学生総合共済		14,400円	14,400円	14,400円	14,400円	新社会人コースへ継続
学生賠償責任保険 (一人暮らし特約なし)	or	1,800円	1,800円	1,800円	1,800円	なし
学生賠償責任保険 (一人暮らし特約あり)		8,500円	8,500円	8,500円	8,500円	なし
就学費用保障保険 (※2口の場合)		5,220円	3,860円	2,420円	1,060円	なし
学生生活110番		10,400円	4年間一括払いの会費			新社会人生活110番に加入可能
合 計 金 額	自 宅 生	31,820円	20,060円	18,620円	17,260円	—
	自宅外生	38,520円	26,760円	25,320円	23,960円	—

※初年度は払込取扱票でお支払いいただきます。
※2年目からの掛金・保険料は口座振替となります。

保護者の皆さまからのよくある質問にお答えします。

Q ほかの保険に入っているから大丈夫ですが…

Aすでに十分な保障に加入していると思っていたのに、こども向け保険や共済が18歳や20歳で満期となり、いざというとき無保障だったというケースも少なくありません。ケガや病気で学生本人がふだんの生活ができないとき、学業への影響はもちろんです。が、**アルバイト**が**できず収入が減ること**も大きな問題です。CO・OP学生総合共済は、**他の保険から保険金が支払われた場合でも共済金の請求手続きはできますので、もしもの際には、他の保険とあわせてより厚い保障ができます。**CO・OP学生総合共済の共済金は定額保障ですので、**医療実費以外の支出に充当できることも選ばれている理由です。**

Q 一人暮らしをする予定ですが、学生賠償責任保険の加入はどうしたらいいでしょうか。

A 「自宅外生」のプランから「学生賠償責任保険（一人暮らし特約あり）」にご加入ください。寮に入れるかどうか決まっていない等の場合は、まず「自宅生」のプランでお申し込みいただき、一人暮らしが確定してから「学生賠償責任保険」（一人暮らし特約あり）への変更ができれば、生協にご連絡ください。

大学生には大学生のための保障が必要です

大学生活は高校生活より行動範囲、活動環境が大きく変わります。
ケガや事故にあうリスクも増え、病気になってしまう学生も数多くいらっしゃいます。
そのため安心して学業継続するためのそなえが必要です。

基本プランでの加入をおすすめします!!

基本プランの詳細は4～5ページをご覧ください。

より良い大学生活を送るため、迷われたら基本プランでご加入ください。



■このようなお問合せをいただくことがあります。



他の保険に入っています。大きな病気にもかかったこともありません。自宅生ですし
共済への加入は考えていないのですが・・・



自宅生、自宅外生に関係なく実際に共済金を受け取った方からは、
「まさか自分が・・・」と口々におっしゃいます。

CO・OP学生総合共済は大学生協の学生生活実態調査から、大学生がケガや病気で何かあったときに困らないような保障内容になっております。
精神疾患の入院やインターンシップ中の事故(ケガ)も保障するなど幅広い保障内容となっているのも学業継続という目的があるからです。不慮の事態にそなえ安心して大学生活を送っていただくため、大学生協がおすすめする**基本プラン**に入っていたきたいと考えております。

CO・OP学生総合共済の掛金は、1日あたり約40円(G1200コース)です。

もしもの時のお子様のお守りとして、ぜひ加入をご検討ください。

自分に対する保障 チェック項目		CO・OP学生総合共済	現在加入している保障(共済・保険)
1	病気やケガによる入院の日額保障はいくらですか？	日額 10,000円	円
2	入院は何日目から何日分まで保障されますか？	1日目～360日分	日目～ 日分
3	うつ病など、こころの病による入院も保障されますか？	保障あり	あり・なし
4	アルバイトや旅行・留学(国内外)中も保障されますか？	保障あり	あり・なし
5	学業継続のために扶養者のもしものにそなえた保障がありますか？	扶養者事故死亡・扶養者事故重度障害 500万円	あり・なし
他人に対する賠償 チェック項目		学生賠償責任保険	現在加入している保障(共済・保険)
1	以下の事例は保障の対象になりますか？		
	自転車通学中に他人にケガをさせたり、他人の物を壊した。	保障あり	あり・なし
	教育実習中に生徒にケガをさせた。	保障あり	あり・なし
	インターンシップ中やアルバイト中の勤務先で備品を破損させた。	保障あり	あり・なし
2	学生本人が加害者になった時の示談交渉サービスはありますか？	示談交渉サービスあり	あり・なし
その他(大学(院)ご卒業後の社会人としての保障)		CO・OP学生総合共済	
1	「CO・OP学生総合共済 新社会人コース」に継続できる。 CO・OP学生総合共済(G1200コース)と同じ掛金で30歳まで入院とケガ通院が同額保障。 詳しくはこちら		新社会人コースは、CO・OP学生総合共済加入者限定のコースです。入学時に事前申し込いただけます。 加入時点でご本人もしくは同一世帯のご家族が地域生協(コープ)の組合員である必要があります。



卒業まで安心して過ごせるように
「今」準備をしておきましょう

入学準備で後回しにしていまいがちな「目に見えない準備」ですが、入学後に慌てて手続きをする
と、必要な時にサービスや保障を受けられず、精神的な負担になってしまいます。**後から不安になら
ないよう、入学前の「今」、ご準備をお願いいたします。**

CO・OP学生総合共済

学生賠償責任保険

就学費用保障保険

学生生活110番

2 CO・OP学生総合共済

自分と仲間のためのたすけあいの制度です

CO・OP学生総合共済は1981年にはじまった学生組合員がもしものときにも**学業継続ができるよう作った共済**です。保障の内容は**大学生の生活実態にあうように考えられたもの**になっています。掛金は自分のためだけでなく、全国約81.8万人の仲間のためにも使われています。

健康で安心安全な大学生活を送るために困ったときは、“お互いにたすけあう”。その気持ちを形にしたのがCO・OP学生総合共済です。

学生総合共済ならではのおすすめポイントを5つ紹介

POINT 1 国内・海外を問わず
24時間365日 保障
「アルバイトができない時に助かりました」との声を多数いただいています。留学中やインターンシップ中、就活中などのケガも保障されます。

POINT 2 こころの病にも対応
大学生にも増えているこころの病。重症化をしないよう早期受診を後押しする「**こころの早期対応保障**」があります。

POINT 3 学生生活
無料健康相談テレホン
24時間365日無料。保護者も利用できます。

POINT 4 学内にある生協の
共済カウンターで相談できる



POINT 5 学生と生協職員による共済活動
年間を通して学生と生協職員とが一緒になり、共済学習会や健康促進企画、事故を未然に防ぐ活動をしています。共済金の請求忘れを削減する取り組みなども行っています。

大切なお子様の大学生活を守るため、
大学生協の保障制度への加入をおすすめします。

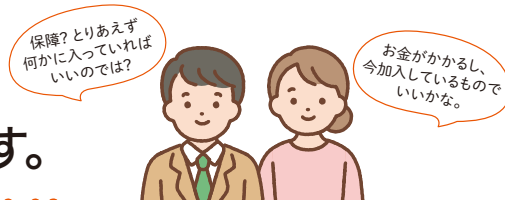

学生総合共済は、**学業継続への影響が重大な長期入院や扶養者のもしもの場合にも対応**できます。治療実費を保障するのではなく、入院等の事実に基づいた**定額での保障**となっています。これは**大学生協による独自の实態調査により医療費+αの現実的に必要な金額を念頭に置いているから**です。

すべての学生の卒業までの学業継続のために商品設計されている
CO・OP学生総合共済を
松本大学生協は自信をもっておすすめします!!

契約引受団体 日本コープ共済生活協同組合連合会

CO・OP学生総合共済
1年間の掛金(G1200コース)

14,400円

1ヵ月あたり 1,200円

1日あたり 約40円

詳しい保障内容については、「CO・OP学生総合共済」パンフレットをご覧ください。

CO・OP学生総合共済に
加入された方限定

健康状態にかかわらず卒業後も継続できる

プラス1
卒業後も
安心が続く

CO・OP学生総合共済加入時にあわせて新社会人コースへの事前申込ができます。

CO・OP学生総合共済 新社会人コース

CO・OP学生総合共済 新社会人コース B1200コース

掛金払込方法:月払/口座振替
加入できる年齢(発効日時点)/満29歳まで
保障期間/満30歳の満期日まで

■月掛金

1,200円

※新社会人コースは、CO・OP学生総合共済の更新・更改専用コースです。新規加入はできません。
※CO・OP学生総合共済は卒業予定年月の加入はできません。

新社会人コースは、CO・OP学生総合共済加入者の方が
満30歳満期日まで継続できる専用コースです。

詳しくはパンフレット
をご覧ください



■3つのおすすめポイント

契約引受団体/日本コープ共済生活協同組合連合会

ポイント① 月払1,200円とCO・OP学生総合共済(年払)と変わらない掛金で、続けやすい

ポイント② CO・OP学生総合共済G1200コースと変わらない入院日額10,000円、ケガ通院日額2,000円の保障

ポイント③ 事前申込で、卒業後も途切れることなく保障が満30歳満期日まで継続できるので安心

CO・OP学生総合共済 新社会人コースは、事前申込ができます。

事前申込をしていただくと、卒業時に新社会人コースへの継続手続きがスムーズにできます。

●新社会人コース事前申込には、同一世帯のご家族またはご本人が地域生協(コープ)の組合員である必要があります。
●現在、地域生協に加入されていない方でも、新社会人コースの事前申込ができます。地域生協に未加入の場合、扶養者情報を含む契約情報を扶養者がお住まいの地域生協に提供し、地域生協より扶養者宛に生協加入のご案内を行う場合があります。生協加入のお手続き後、事前申込が成立します。

松本大生への共済金の支払いは
4年間で(2021年4月1日～2025年3月31日)

件数は**539件**
金額は**4,396万円**ありました。

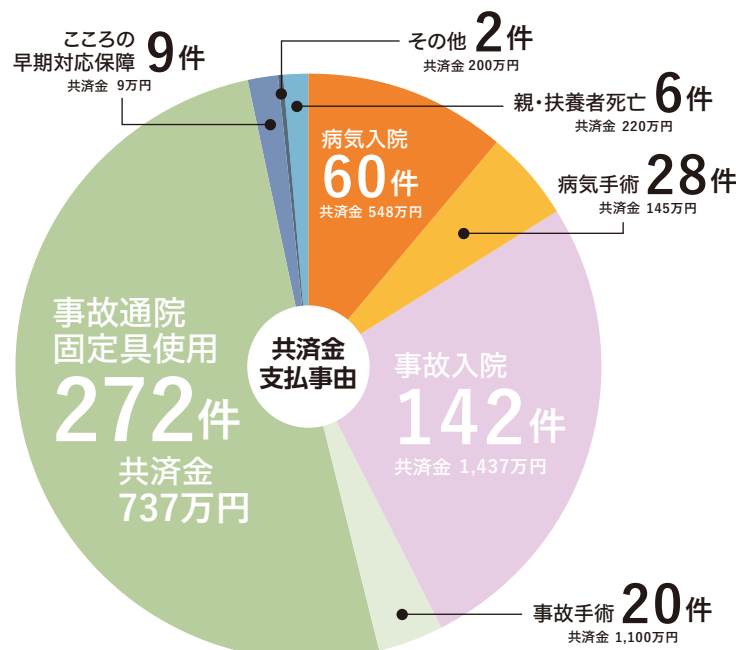

学生賠償責任保険 全国の支払事例
2021年4月～2024年9月

一人暮らし特約なし 19H	支払保険金
自転車事故(対人)	スクランブル交差点を自転車走行中、歩行者と接触しケガをさせた。(示談交渉あり) 13,271,187円
正課の講義等における事故	実験中に大学の研究室の実験装置を壊してしまった。(示談交渉あり) 784,630円
スポーツ中の事故	スノーボード中、相手スキーとの合流地点での衝突事故を起こし、ケガをさせてしまった。(示談交渉あり) 4,172,351円

一人暮らし特約あり 19HK	支払保険金
借家人賠償責任保障	借用住宅の床をアイロンで焦がしてしまった。(示談交渉あり) 1,500,081円
借家人賠償責任保障	洗濯機のホースが外れ、自室と階下に水もれ被害を発生させた。(示談交渉あり) 5,857,413円
個人賠償責任保障	ウイルス性胃腸炎で3日以上続けて入院したため、母が病院に駆けつけた。 100,000円

学生生活110番
(共済・保険とは別のサービス)

学生生活110番は様々な悩み・トラブルに対して対応方法のご紹介と出動サポートを提供しています。学生様本人だけでなく、ご家族皆様、同居別居に関わらずサービスのご利用が可能です。



全国事例 2024年1月～2024年12月

生活相談電話サポート

時間 20時47分

お母様より入電。お子様がアルバイトをやめさせてもらえず困っているとお問合せ。専門部署にてお話を伺い、専門知識をもとに対応した。

トラブル出動サポート

時間 7時59分

通学時に使用する自転車がパンクしたため修理依頼。大学の最寄り駅に出動し、後輪のチューブ交換を実施した。通常価格8,000円 会員価格1,600円



■ 共済金の支払を受けた ■ 先輩学生の声

共済たすけあいアンケートより

感謝の言葉がたくさん届いています。

ふとした時にも大きなケガをするリスクがあるので、さまざまなリスクを考えて行動することが大事だと思います。

(松商短期大学部2年)

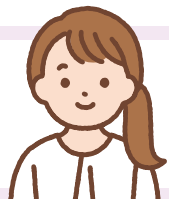

通院・手術で数十万のお金がかかったが、共済金があるので安心。ケガはいつか治るので、心のケアが大切。

(人間健康学部2年)



学生総合共済 松本大生の支払事例

病気	支払共済金	事故(ケガ)	支払共済金
左自然気胸	入院8日 手術1回 130,000円	車停車中に後方よりトラックに追突された。	通院41日 82,000円
急性扁桃周囲炎	入院7日 70,000円	サッカーの試合中右膝に荷重がかかり靱帯を損傷。	入院23日 手術1回 通院21日 固定具あり 342,000円
急性胃腸炎	入院3日 30,000円	ジョギング中転倒し、腰をひねった。	通院13日 26,000円
こころの早期対応保障	10,000円		

大学の講義中はもちろん日常における事故(ケガ)も保障されます。

松本大の共済活動

学生の健康と安全を守るため松本大生協は予防活動を行っています。



自転車点検



ベジチェック



担当者からひとこと



大学生協の学生委員の企画で、健康に関するとりくみを実施しています。健康で安全に大学生活を送ることができればそれに越したことはありませんが、もしものケガや病気にそなえることも大切です。

私の子どもも大学生で、大学生協の保障制度に加入しています。何か困ったことがあれば迷わず大学生協に相談するというのを覚えておけば、いざという時の支えになります。

ケガや病気をしたら生協の共済カウンターへ

学内にある生協のお店だから、学生本人でも気軽に相談ができて安心です

ご相談は学内にある生協の共済カウンターで学生本人でもできます。ケガや病気の報告、保障内容について気軽にご相談ください。共済証書が手元になくても大丈夫！授業の合間に生協へお越しただければ生協スタッフが親身になって対応します。



共済金請求の流れ

※申請方法は、ご入学の生協の共済カウンターでご確認ください。

- ① 生協へ連絡、相談をする ケガや病気などをしたら早めに生協へ。
- ② 必要な書類を受け取る その場でケガや病気の状況を聞き取りし、必要な書類をお渡しします。
- ③ 領収証(書)や書類を提出する 治療がおわったら早めに書類を郵送してください。
- ④ 審査後、共済金をお支払いします 必要書類を提出すると、所定の日数以内に給付されます。

共済の確認、お手続きは「共済マイページ」からできます。



コープ共済 マイページ

●コープ共済センターもご利用になれます。

コープ共済センター

0120-16-9431

受付時間 9:00～18:00 月～土(祝日含む)
※年末年始はお休みとなります。(12/31～1/3)

学内で体調が悪くなってしまったら健康安全センターをご利用ください！

健康安全センターは、松本大学のすべての学生・教職員が健康的な生活を送れるように支援するための施設です。ケガや急に体調が悪くなったときの応急処置や健康相談も行っています。心配なことがあれば、ご利用をおすすめします。

健康安全センター

- 7号館1階 コモンルームそばにあります
- 開室時間:平日午前9時～午後5時
- 保健師が常駐しています
- 予約は不要です

体調の悪いとき、ケガをしたとき、心と体の健康問題について相談があるとき
気軽に来室してください



カウンセリングルーム

- 悩み事や不安なことがあるとき、気軽に利用してください
- カウンセリングを受けたことや相談内容が、ご本人の同意なく他の人に知られることはありません
- 予約制です

カウンセリングを希望する場合は、健康安全センターに声をかけてください



3

他人の身体や他人の財物などに対する賠償事故にそなえる

学生賠償責任保険

<実家通学の方> 19H

(一人暮らし特約なし) 1年間の保険料1,800円

自転車乗車中、日常生活中、正課の講義・サークル・アルバイト・インターンシップ中などにおける賠償事故を24時間365日、国内・海外を問わず保障する保険です。

ポイント 1

インターンシップ中やアルバイト中、さらに海外での賠償事故も保障します

インターンシップに必要な「加入確認書」等は、学内の生協共済カウンターで発行できます!

ポイント 2

実験・実習中に発生した加害事故による賠償金や、医療実習中に発生した事故による院内感染の予防措置・治療の費用を保障します

ポイント 3

自転車乗車中に他人をケガさせたり他人の財物を壊した場合など、1事故最高3億円まで保障します

示談交渉サービス付

(国内での賠償事故)

示談交渉サービスとは、この保険の被保険者が加害者となったとき、相手方および被保険者の同意が得られた場合、被保険者に代わって保険会社が被害者と折衝し解決するサービスです。

24時間受付OK

保険金請求は、コープ共済センターへ電話またはインターネットでの事故受付も可能です。

学生生活のさまざまな賠償事故や一人暮らしにそなえる

学生賠償責任保険

<一人暮らしの方> 19HK

(一人暮らし特約あり) 1年間の保険料8,500円

学生賠償責任保険(一人暮らし特約なし)にお部屋の保障をセットした、水もれ等による借用住宅への賠償事故や火災や水ぬれなどによる家財の損害、家財や現金・自転車の盗難などにそなえる保険です。(一人暮らし特約部分のみの加入はできません)

アパート、寮などにお住まい(予定)で、「お住まい」等を取り巻くリスクにそなえる一人暮らしのための保障が必要な方

ポイント 4

借家人賠償責任保障

水もれ等による、借用住宅への賠償事故を1事故最高1,000万円まで保障します(示談交渉サービス付)

ポイント 5

家財保障

住宅(敷地を含む)内での火災・水ぬれなどによる家財の損害や、家財や現金・自転車の盗難にも対応します

ポイント 6

父母駆けつけ費用保障

3日以上続けて入院した場合などに親族が現地に駆けつけるために支出した交通費・宿泊費等を保障します

入学前一人暮らし賠償保障について

学生賠償責任保険(一人暮らし特約あり)に新たに加入した場合に限り、入学前一人暮らし賠償保障期間に発生した賠償事故によって法律上の賠償責任を負担することによって被る損害を保障します。

このご案内は学生賠償責任保険の概要を説明したものです。ご加入の際は『CO・OP学生総合共済』パンフレットの記載の保障内容、重要事項説明書および制度のあらましを必ずご一読ください。ご不明点があれば、パンフレット記載のお問い合わせ先までご連絡ください。

(学生・こども総合保険、施設・生産物賠償責任保険)引受保険会社(幹事) 三井住友海上火災保険株式会社

4

扶養者のもしもの時でも学業継続をバックアップ

就学費用保障保険

19W

1年目の保険料(1口あたり)2,610円 ※2030年卒業予定の場合

卒業までの残りの在学期間が短いほど、保険料は少なくなります。

扶養者が病気やケガで死亡、またはケガで重度後遺障がいを負った結果、学生が扶養されなくなった場合の学資費用を卒業予定年までサポート

ポイント 1

学部・学科ごとの授業料に合わせて保障額を柔軟に設計できます。

(1口の保障限度額は年間25万円、加入は最大15口まで)

ポイント 2

授業料や教材費等の学資費用(実費)を卒業予定年まで毎年保障します。

ポイント 3

通学定期代および一人暮らしの家賃も保障対象です。

(口数に関わらず合算で年間10万円限度)

CO・OP学生総合共済には、親扶養者が病気で亡くなった際の50万円の保障がありますが、卒業までの学費等をまかなえないことが多いため、学資費用をサポートする保険として就学費用保障保険にも加入されることをおすすめします。

このご案内は就学費用保障保険の概要を説明したものです。ご加入の際は『CO・OP学生総合共済』パンフレット記載の保障内容、重要事項説明書および制度のあらましを必ずご一読ください。ご不明点があれば、パンフレット記載のお問い合わせ先までご連絡ください。

(総合生活保険)引受保険会社(幹事) 東京海上日動火災保険株式会社

承認番号:25T-000506 承認年月:2025年7月

5

様々な悩みやトラブルをサポートするサービス

学生生活110番

※共済・保険とは別のサービスです。

サポートの詳細についてはパンフレットをご参照ください。

大学生になると、高校時代とは生活環境が大きく変わり、様々なことにチャレンジできる反面、様々な悩みやトラブルに直面する可能性も高まります。学生生活110番はそんな大学生活を24時間365日見守り、サポートすることで、皆さんの安心・安全な学校生活を入学から卒業まで支えます。

3つのポイント!

ポイント 1

24時間365日受付対応のコールセンター

ポイント 2

少ない会費で大きな安心

ポイント 3

学生も家族もサポート

学生生活110番 新規加入

4年タイプの会費

10,400円

(税込)

2年タイプ

6,240円

(税込)

6年タイプ

15,600円

(税込)

※1年タイプよりご加入いただけます。

サポート内容

生活相談電話サポート

様々な悩みを相談していただけるサポートです。

パソコン アルバイトトラブル SNSトラブル 病院内 その他相談

トラブル出動サポート

トラブル発生時に出動するサポートです。

自転車 自動車 ガラス 水まわり カギ バイク

加入手続きのしかた

1

同封の加入申込書と払込取扱票に記入

- 記入例を参考に記入してください。以下の点もご注意ください。
 - 学生で本人の生年月日は、西暦で記入されていますか？
～平成19年生まれ⇒2007年、平成20年生まれ⇒2008年
 - 契約意向確認・告知事項欄の記入はお済みですか？
～「CO・OP学生総合共済パンフレット」P10意向確認書や記入例⑦⑧をお読みいただきご回答ください。
 - CO・OP学生総合共済、学生賠償責任保険、就学費用保障保険に加入された方へ
～2年目以降の預金口座振替依頼書への記入もお済みですか？

2

ゆうちょ銀行(郵便局)で払込

(全国どここの郵便局でもOK)

下記の期日までに済ませてください。※1

学校推薦型・総合型選抜合格者の方	2月27日(金)
一般A・大学共通テスト利用Iで合格の方	3月23日(月)
上記以外で合格の方※2	3月31日(火)

※1 期間を過ぎても手続きはできますが、時間がかかる場合がありますので期間内での手続きにご協力をお願いいたします。

※2 3月中をめどに、本資料が届いた日から、できるだけ7日以内に手続きをお願いいたします。

3

加入申込書を郵送

「振替払込受付証明書(お客さま用)」を加入申込書に貼付後、同封の封筒で加入申込書を郵送してください。

4

振替払込請求書兼受領証が控えとなります。共済証書等がお手元に届くまで大切に保管してください。

- 「共済証書」「保険加入者証」は後日、ご扶養者の住所に郵送します。

※証書発行にお時間をいただく場合がございますが、証書が未着でも給付申請はできますのでご連絡ください。
※生協組合員証の交付につきましては、別途ご案内いたします。

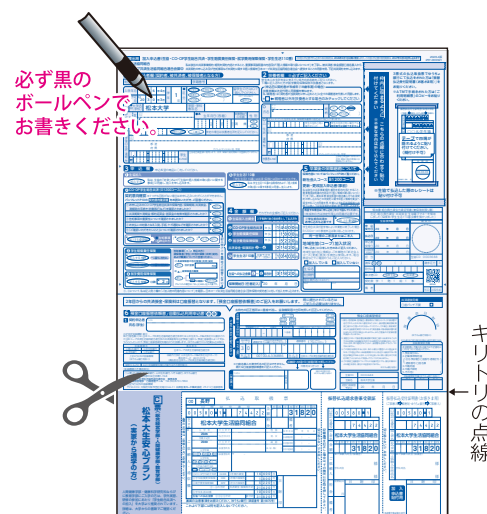

- 1 記入例を参考に加入申込書と払込取扱票にご記入ください。
- 2 払込取扱票を切り取り、ゆうちょ銀行(郵便局)で払込ください。

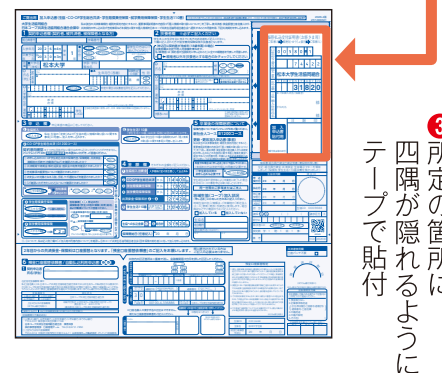
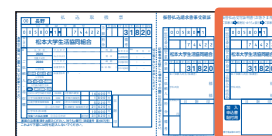

- 4 コピーをとることをおすすめします。

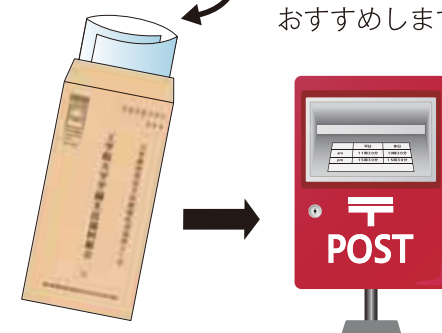

- 5 加入申込書送付

掛金・保険料を払込後に加入申込書が未提出の場合、ご契約は完了しません。病気やケガなどの際に共済金をお支払いできない可能性がありますので、加入申込書は必ずご提出ください。

大学の保険(学研災・付帯賠償)にプラスして

生協の共済・保険へ ご加入ください

24時間
365日
国内・海外を
問わず保障



松本大学では「学研災」「付帯賠償」に全学生が加入します。

(詳しくは大学からの案内をご参照ください。)

大学生活のもしものにそなえ、松本大学生協が取り扱うCO・OP学生総合共済とあわせておすすめする保険にご加入いただくことで、手厚い保障でさらに安心した学生生活を送れます。

「大学生」には「大学生協の保障制度(共済・保険)」がおすすめです

入学時に
加入する保険

学研災

学生教育研究
災害傷害保険

付帯賠償

学研災付帯
賠償責任保険



CO・OP
学生総合共済

病気やケガを24時間365日
学内外、国内・海外を問わず保障

- 病気やケガでの入院、手術
- ケガ通院
- 日常生活でのケガ
- 旅行中のケガ
- アルバイトやインターンシップでのケガ
- こころの病での入院など、学生生活のさまざまな「もしも」を保障

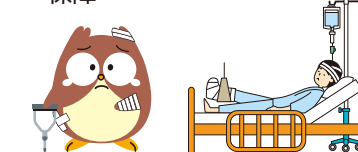

学生賠償責任保険

一人暮らし特約なし・あり

他人への賠償事故や一人暮らしのリスクにそなえる

- 大学のパソコンを落として破損させた
- インターンシップ先の物品を破損させた
- 水もれを起こして、借用住宅に損害をあたえてしまった



就学費用保障保険

扶養者のもしもの時でも
学業継続をバックアップ (総合生活保険)

扶養者が病気やケガで死亡、またはケガで重度後遺障がいを負った結果、学生が扶養されなくなった場合の学資費用等を卒業予定年までサポート



承認番号:25T-000506 承認年月:2025年7月作成

詳しい保障内容については「CO・OP学生総合共済」パンフレットをご覧ください。

CO・OP学生総合共済は、 「学生どうしのたすけあいの制度」です



CO・OP学生総合共済は、困ったときにお見舞い(共済金)を送ることを目的として1981年にはじまった、学生どうしのたすけあいの制度です。

加入者のケガ、病気や父母・扶養者のもしもの際に、全国の加入者の掛金から共済金を支払うことによって、加入者の経済的な損失を補い、生活の安定をはかり、学業継続を少しでも支えることを目的としています。

CO・OP学生総合共済の目指すものにご賛同いただき、松本大学の学生どうし、そして全国の大学生のたすけあいの制度であるCO・OP学生総合共済へのご加入を松本大学新入生全員の方にお願いします。

また、他の保険から保険金が支払われた場合でも、CO・OP学生総合共済の共済金請求手続きはできます。

ぜひ、現在ご加入の保険とあわせてCO・OP学生総合共済にご加入ください。

詳しい保障内容は
募集パンフレットを
ご確認ください



大学生協のことをもっと知ろう!!



大学生協の保障制度を
動画でチェック!



【2025年度版】
大学生協が
おすすめする**保障制度**
CO・OP学生総合共済と
あわせておすすめの保険
学生賠償責任保険
就学費用保障保険



CO・OP学生総合共済勧誘方針

日本コープ共済生活協同組合連合会、松本大学生活協同組合では、CO・OP学生総合共済のお勧めにあたり、法令にもとづいて、つぎの勧誘方針を定めていますので、ご案内いたします。

1. CO・OP学生総合共済のお勧めにあたっては、消費生活協同組合法をはじめとする関係法令等を遵守し、適正なお勧めに努めます。
2. CO・OP学生総合共済のお勧めにあたっては、保障の内容、重要事項等を組合員の皆さまにご理解いただけるよう努めます。
3. CO・OP学生総合共済のお勧めにあたっては、組合員の皆さまの意向にそって、無理のない時間帯や場所等の配慮に努めます。
4. 万が一共済金の支払事由が発生した場合におきましては、迅速かつ的確な共済金のお支払いができるよう努めます。
5. 個人情報保護の重要性を認識し、ご契約に関する情報等については、適正かつ厳正に管理いたします。
6. 組合員の皆さまのご意見等の収集に努め、今後の共済開発やお勧めに反映していくよう努めます。



大学生協共済キャラクター
タヌロー

個人情報保護方針・定款

松本大学生活協同組合 個人情報保護方針・定款は
協のホームページに全文掲載しています。ぜひご覧ください。

<https://www.univcoop.jp/matsumoto/>

承認番号 26-3688-01-20251105

大学生になってはじめてつくるクレジットカードのご案内

大学生協おすすめの安心カード 三井住友カード(NL)



三井住友カード(NL)ならカード番号の記載が無いので、不正利用の防止において高いセキュリティを備えています。安心・安全機能が充実しているため、大学生になってはじめて持つなら「この1枚」と大学生協も自信を持ってお勧めするカードです。



大学生活がはじまる
この機会に是非!

お申込みはコチラ▼



【最短5分発行】すぐに手元のスマホで使える!
入会キャンペーン実施中!

年会費永年無料

申込条件: 満18歳以上の方 (高校生は除く)
※未成年の方は親権者の同意が必要となります。

国内・海外問わず使える!

ご入金時にご選択いただいたブランド「Visa」or「Mastercard」マークのあるお店ならインターネットサイトも含めて、ご利用いただけます。スマホ決済にも使えます!

安心保険

カード紛失・盗難保険だけでなく海外旅行傷害保険も付帯されています。
※事前に旅費等をカードでお支払いいただくことが条件となっています。

Vポイント

カードのご利用金額に応じて、景品やマイルやギフトカード、他社ポイントに移行できるVポイントをプレゼント!

通常

ご利用金額
200円(税込)
= 1ポイント
(0.5%還元)

大学生協のご利用で!

ポイント最大1%還元!
通常のポイント: 200円につき1ポイント
(0.5%還元)に加えて、ご利用金額200円に
つき+0.5% (※1)ポイントが還元されます。

コンビニ3社・マクドナルド (※2)



ポイント最大5%還元!!

上記店舗では通常のポイント200円につき1ポイント (0.5%還元) に
加えて、ご利用金額200円につき+2% (※3) ポイントが還元されま
す。さらに、Visaのタッチ決済・Mastercard® コンタクトレス (※4)
を使ってお支払いいただくと、ポイントが+2.5%還元 (※3)!

※1 全国の大学生協店舗でのご利用が条件となります。(一部店舗によってはクレジットカードがご利用いただけない場合がございます) ※2 全国のセブンイレブン、ファミリーマート、ローソン、マクドナルド店頭でのご利用が対象となります。 ※3 一部ポイント加算対象とならない店舗および指定のポイント還元率にならない場合があります。ポイント還元率は利用金額に対する獲得ポイントを示したもので、ポイントの交換方法によっては、1ポイント1円相当にならない場合がございます。 ※4 一部Visaのタッチ決済・Mastercard® コンタクトレスがご利用いただけない店舗がございます。また、一定金額(原則1万円)を超えると、タッチ決済でなく、決済端末にカードを押しお支払いいただく場合がございます。その場合のお支払い分は、+2.5%還元の対象となりませんので、ご了承ください。上記、タッチ決済とならない金額の上限は、ご利用される店舗によって異なる場合がございます。