

工学院大学生協 LINE公式アカウントと 「お友だち」になろう!

新入生・保護者の方もお友だち登録してください!
受験時から合格後、入学後まで、工学院大学生協からのお役立ち情報をいち早くお送りいたします。
ぜひ登録ください。

工学院大学生協からこんなメッセージが届きます。

- 先輩工学院大生からの体験記や応援メッセージ
- 大学生活情報
- 新入生向けの入学準備説明会や生協学生委員会主催のイベント情報
- 入学後の生協からのご案内
(教科書・教材購入、運転免許取得、イベント、お得情報 などなど)
- 保護者の方向け、生協職員からのメッセージ などなど



お友だち登録は
こちらの二次元コードより!!



入学準備でお困りのことがあれば 入学準備展示販売説明会へお越しください!

入学準備展示販売説明会は、これから工学院大学へ入学される皆さんの入学準備(生協共済加入、食事定期650、パソコンなど)についての説明会です。

工学院に通っている先輩から学生生活の紹介・相談会などもあります。ぜひご参加ください。



(過去開催時の様子です)

内容(予定)

- 工学院の学生による生協、共済、パソコン、食事定期650などの紹介
- ブース展示(生協加入、共済、食事定期650、パソコン実機展示など) など
(一部日程で内容が異なる場合がございます)

日程(予定)

[入学準備展示販売説明会] ※事前予約制となります。

日時: 12/16(土)、12/23(土)、2/3(土)、
2/24(土)、3/2(土)、3/9(土)、
3/16(土)、3/23(土)、3/24(日)

いずれも【午前の部】10:30～ / 【午後の部】14:00～

会場: 八王子キャンパス18号館1階 いびきホール

参加申し込みは
12月上旬頃
受付開始予定

※2023年10月現在の予定です。
内容・日程は変更になることが
ございます。
工学院大学学園生協のWeb
サイトも併せてご覧ください。

2024年度

新入生・保護者の
みなさまへ

保存版 入学まで大切に保管してください

工学院大学学園生活協同組合

生協・共済 加入のご案内

生協加入

CO-OP学生総合共済

学生賠償責任保険

就学費用保障保険

学生生活110番

生協電子マネー

食事定期650



工学院大学 学長
伊藤 慎一郎

新入生・保護者の皆さまへ

新入生の皆さん、ご入学おめでとうございます。

心よりお慶び申し上げます。

皆さんは社会と言う大空へ飛び立つ、滑走路に立ったばかりの飛行機のような状態です。大学4年間はあっという間です。しっかりと将来の自分の目標を定めて、充実した学生生活を送ってください。

工学院大学生協同組合(生協)は食堂、書籍・電卓・PC・日用品の購買、旅行、自動車教習所の紹介、共済保険など学生生活の根幹をサポートしてくれる心強い組織です。生協は文字通り、学生や教職員の出資金によって運営されています。卒業時にはその出資金は返還されます。組合員になることで、割引価格で生協のサービスを利用することができます。しっかりとした学生生活の基盤を築くためにも、生協へのご加入をお勧めします。

4年間の学生生活のみならず入学準備にも工学院大学生協をご利用ください。

加入手続きは下記の期日までにお済ませください。

自己推薦型・探究成果活用型
学校推薦型(指定校制推薦)
その他特別選抜

2023
12/27 水
まで

大学入学共通テスト利用前期日程
S日程・A日程
英語外部試験利用日程・B日程

2024
3/4 月
まで

M日程
大学入学共通テスト利用後期日程

2024
3/21 木
まで

◎期日を過ぎた場合でもお手続きいただけますが、教科書購入や食堂の利用などに支障をきたす場合があります。早めのお手続きにご協力ください。

加入はWebから

コンビニ or クレジット支払

スマホ・PCで
カンタン申込み!

その場で
申込み完了!

24h
24時間手続きOK!



工学院大学学園生活協同組合

お問い合わせはお気軽にどうぞ

TEL 042-633-9012

受付時間 (12月~1月) 平日 10:00~16:00

(2月~3月) 平日 11:00~15:00

E-mail: kogakuin.h@univ.coop



「新入生応援サイト」に
今すぐアクセス!!

工学院生協 新入生

検索



入学準備を
サポートします
受験生・新入生
応援サイト
をご覧ください

工学院大学とともに歩んで51年 ~ご入学 準備からご卒業まで工学院大学生協におまかせください。



工学院大学学園生活協同組合
理事長
中島 智章
(建築学部建築デザイン学科 教授)

新入生・保護者の皆さまへ

新入生の皆さん、ご入学おめでとうございます。ご家族の皆さまにとっても限らない喜びと存じます。心からお祝い申し上げます。

さて、新型コロナウイルス感染症が5類相当の扱いとなり、社会・経済活動も正常化してきたといわれてよいと思われませんが、新型コロナウイルス感染症自体が地上から減り去ったわけでもなく、また、ロシアによるウクライナ侵攻や円安等の要因もあってじわじわとインフレが進行して、私たちの暮らしにも深刻なダメージを与えています。経済成長はインフレを伴うものであり、適切な程度のインフレはむしろあるべき経済の姿ではありますが、その要因が海外に由来するところ大となれば、楽観視してもらえません。

かくして、私たちを取り巻く社会・経済情勢は、なお、厳しいといわざるをえませんが、これからの新しい学園生活と学びが、皆さんの未来を切り開く力となるよう、期待しています。新入生の皆さんにも新しい友人ができ、教職員とのコミュニケーションも様々に行われるでしょう。また、部活やサークルをはじめ、様々な課外活動にも参加することになるでしょう。そうした出会いが皆さんの人生を一つ一つ切り開いていく力や支えになっていくに違いありません。

このような皆さんの学びと生活を支えるために、本学園には「生協」があります。生協は、教科書、書籍、パソコン、文具などの販売を行い、食堂を運営するなど、学びや生活の環境を整え、旅行や合宿のお手伝いを含めて学園生活を様々にサポートしています。食堂や購買店舗は感染症対策をしっかりと行っておりますので、安心して利用していただきたいと思っております。

また、不慮の事故・ケガ、病氣入院に備えるための「学生総合共済」も取り扱っています。学生総合共済は全国の学生どうしのたすけあい制度で、手頃な掛金で保障が充実しています。本学園でも多くの方が加入しています。

生協は、学生・生徒・教職員が、出資し、利用し、協力しあうことで成り立っている協同組合です。これからの学園での生活を豊かに安心して送るために、ぜひ生協と学生総合共済に加入されることをお願いいたします。

キャンパスの中にも、外にも安心・便利 工学院大生のそばに、いつも工学院大学生協

ご入学からご卒業までサポート

入学準備は生協で

入学 生協に加入
生協出資金
100口
30,000円

学び 教科書購入
代金の
約10%分の
ポイントが付きます。

学び 4年間の
サポート付き
生協の
オリジナルパソコン
パソコン講習会も開催しています。

健康 CO・OP
学生総合共済
学生賠償責任保険
就学費用保障保険
などに加入できます

住まい 住まい探しは
生協で

食事 学食は
「食事定期650」
で安心

工学院大学生協に加入しよう

1 入学準備のスタートは 工学院大学生協の加入から

生協出資金は **100口 30,000円** (1口 300円) でお願ひしています

生協店舗をご利用いただくにあたっては、消費生活協同組合法により、加入して組合員になることが定められております。**入学手続きと合わせて期日までにお手続きください。**なお、**生協出資金はご卒業時(脱退時)に定款の定めに基づき返還いたします。**

各種の生協は、それぞれが別法人として独立して運営しています。地域生協等に加入されている方も、ご利用には大学生協への加入を新たにお願いいたします。

工学院大学生協は 組合員のためのお店です

工学院大学生協は学生・院生・教職員一人ひとりが出資し、運営し、利用する組織であり、大学生活を豊かにするための営利を目的としない組織です。組合員が主体となって、選んだ商品、サービスを提供しているので、大学生活を送る上で欠かせないものやサービスが受けられます。みなさんの生協ですので、より良い大学生活が送れるように生協に加入し、みんなの力で大学生活を良くして行きましょう!

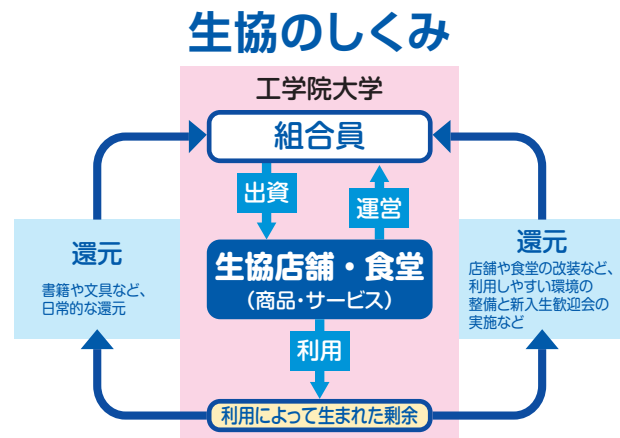

3 すべての人に健康と福祉を
8 働きがいも経済成長も
11 住み続けられるまちづくりを
16 平和と公正をすべての人に
17 パートナリシップで目標を達成しよう

SDGsは、経済・社会・環境の3つの側面で持続可能な開発を進めることを目指しており、開発の中で誰一人取り残さないこと「No one will be left behind」を理念としています。

在学中からご卒業まで ずっとご利用ください

イベント 友達づくりや
健康・安全イベントに
参加できます。
写真は食生活相談会。好評企画です!

食事 生協食堂では
バランスのよい
食事を提供しています
パン・おにぎりも
生協価格

学び 公務員・資格スクールが
組合員特別価格で
申し込みます

学び 自動車教習所は、コンビニや直接申し込むより
安い! 安心!
合宿や旅行、海外留学・
レンタカーなども **割引料金**

卒業 **ご卒業**
振袖・袴レンタル
卒業アルバム ご案内します
生協出資金は、ご卒業時(脱退時)に定款の定めに基づき返還いたします

満30歳の満期日まで保障が続きます!
ご卒業後も「新社会人コース」加入で安心!
(在学中に学生総合共済に加入された方のみ)

ご入学までに生協電子マネーが使えるようにしましょう

生協のお店・食堂はキャッシュレスの大学生協電子マネーでの利用が「早い」「便利」「お得」でおすすです。別途ご案内する「生協アプリ登録のご案内」をご覧ください、お手続きをお願いします。



生協におまかせください
生協店舗案内
教科書・教材の購入
おすすめプランのご案内
COOP学生総合共済
学生賠償責任保険
就学費用保障保険
生協電子マネー
食事定期650
加入手続き方法
共済マイページ登録
給付申請方法

生協におまかせください
生協店舗案内
インターネットからの注文・各種お申込み
おすすめプランのご案内
COOP学生総合共済
学生賠償責任保険
学生生活110番
生協電子マネー
食事定期650
加入手続き方法
大学生協のない大学に入学される方は

生協店舗案内

大学内で幅広く事業を展開しています

※新宿キャンパスには現在生協の店舗がないため、新宿では一部サービスをご利用いただけません。八王子店のご活用や電話やWebでの利用をお願いします。



生協店舗は八王子キャンパス学生センター内にあります。

1階 購買書籍部

営業時間 平日 10:00～17:40
土曜 11:00～13:30 (4月のみ) ※営業時間は2023年度の内容です。



- ◎おにぎり、焼きたてパン、ドリンク、雑貨などコンビニ商品
- ◎筆記具、ノート、レポート用紙、ファイル等の文具
- ◎製図用品、ケント紙、スチレンボード、実験ノート、方眼紙、保護メガネ、白衣、作業服など実習・実験用品

文具は
定価の**20%引**
(一部商品を除く)



1階 書籍コーナー

◎専門書、演習書、TOEIC参考書、文庫、雑誌、コミック中心に品揃えしています。



組合員証提示で
約**10%分**の
生協ポイント付与

1階 サービスカウンター

営業時間 平日 10:00～16:00
土曜 休業
※営業時間は2023年度の内容です。

主な取り扱い内容

- 西東京バス定期券 / シャトルバス定期券
- 交通系ICカードチャージ
- 生協電子マネーチャージ
- 自動車教習所申込 / 各種検定試験申込
- サークル・研究室合宿、グループ旅行申込
- 学習パソコン修理受付
- 学生総合共済給付申請

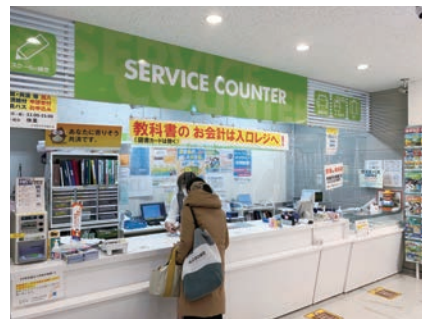

2階 生協食堂 (ダイニング)



営業時間 平日 11:30～14:15
土曜 11:30～13:45
※営業時間は2023年度の内容です。

麺、丼、カフェテリアに分かれ、自分でお好みのメニューを作ることができます。



3階 ベーカリー

営業時間 平日 9:30～11:30
土曜 休業
※営業時間は2023年度の内容です。

焼き立てパンを販売しています。



この内容で
583円です

ご自身でお好みのメニューを組み合わせることができます。



ヒシカツカレー



チキン竜田丼

販売
メニュー

(2023年10月現在)



食堂
ホール

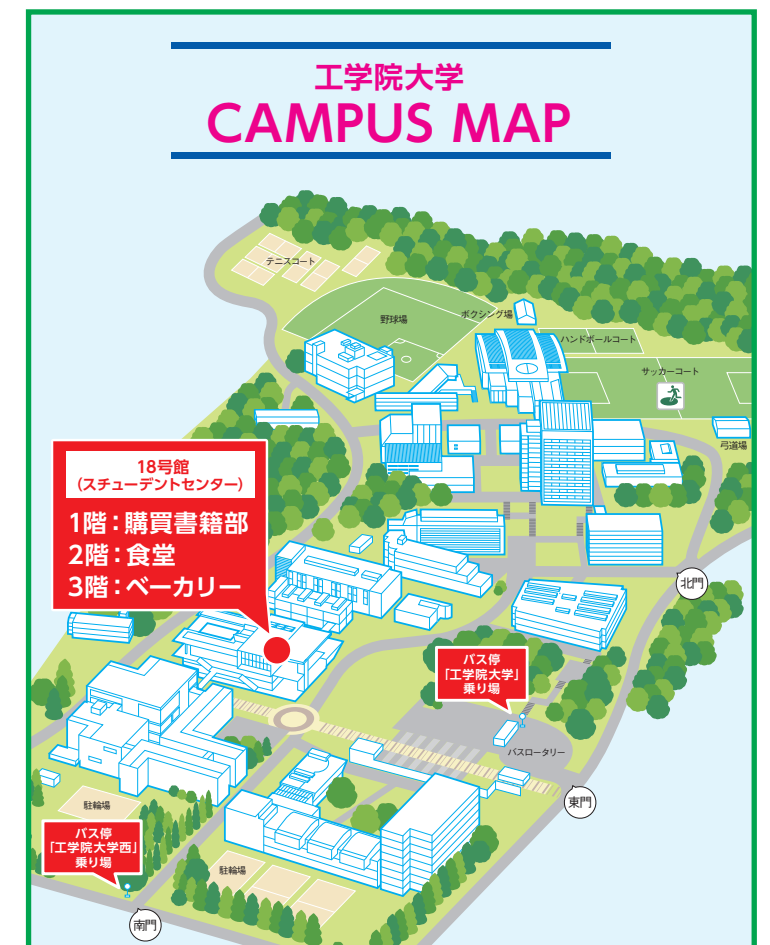

工学院大学 CAMPUS MAP

18号館
(学生センター)
1階:購買書籍部
2階:食堂
3階:ベーカリー

バス停
[工学院大学]
乗り場

バス停
[工学院大学西]
乗り場

教科書・推奨パソコン・教材用品の購入

教科書・推奨パソコン・教材のご案内

入学準備、4月新学期での教科書・教材の購入、工学院大生のための新入生向け推奨パソコン（大学BYODスペックを満たしたパソコン）については、冊子「工学院大生のための入学準備ガイドブック」、工学院大学生協「受験生・新入生応援サイト」にて紹介しております。



工学院大生のための新入生向け推奨パソコン



左記は2023年度発行の冊子です。
2024年度の冊子は2023年12月発行/発送予定です

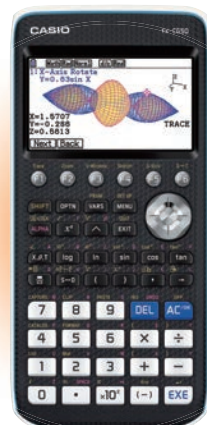

工学院大学生協「受験生・新入生応援サイト」
<https://www.univcoop.jp/kogakuin/start/>



教科書販売



関数電卓販売コーナー



画材用品

インターネットからのご注文・各種お申込み

大学生協に加入して組合員になると、学内店舗のご利用以外にもインターネットからのご利用・お申込みが可能です。

運転免許・国内外旅行・語学留学・資格学校・就活など
お申込みや情報は大学生協組合員のためのサイトまで。

運転免許教習所の代金も生協割引あります！

大学生協は全国に提携の教習所があるほか、旅行などの取り扱いもしています。

学内の生協サービスカウンターでのご相談・お申込みは勿論、インターネットからでもお手続き可能です。早目の免許取得で自動車の運転に慣れておくこと、留学や海外旅行で見識を深めることで大学生活を有意義に過ごしましょう。



資格学校（Wスクール）は大学生協で！

公務員講座や建築士など、専門学校・スクール・出版社の講座が生協組合員割引で受講できます。

※割引内容は各資格学校により異なります。

何を受講するか、不安や悩みは
WEBでの無料相談会で解決！



教員採用試験・公務員・弁理士・宅建士・エアライン業界など、資格講座は他にも色々あります。



大学生協のオンライン 書籍注文サイト

<https://online.univ.coop/book/>



大学生協の組合員のみご利用いただける
オンラインの書籍注文サイトです。

店舗受け取りなら、組合員証提示で約10%分の生協ポイント付与。



工学院大学生協のおすすめプラン ~プランで加入して卒業までの安心を~

大学生活を元気で安全に過ごすための2つの「おすすめプラン」

すべての新入生に
おすすめします!

工学院大生 基本プラン

自分の病気やケガだけではなく、他人に迷惑をかけて賠償責任が発生した場合などに備えたプランです。学生総合共済と学生賠償責任保険は全ての新入生に加入をおすすめしています。

安心プラン

基本プランに「就学費用保障保険(4口)」と「学生生活110番」を加え、卒業までより安心していただくためのプランとしました。「就学費用保障保険」は扶養者にもしもが起こった場合でも学費等をまかなえる110番を加え、卒業までより安心していただくためのプランとしました。「就学費用保障保険」は扶養者にもしもが起こった場合でも学費等をまかなえる

	↑ 自宅生		↑ 自宅外生	
	工学院大生 基本プラン	安心プラン	工学院大生 基本プラン	安心プラン
P.2 工学院大学生協はみなさんの出資金で運営されています。工学院大学生協に加入してから生協食堂(学食)や生協ショップ(書籍・購買部)をご利用ください。この出資金は卒業時(脱退時)に定款の定めに基づき返還いたします。	1 生協加入出資金	30,000円 (100口)	30,000円 (100口)	30,000円 (100口)
P.12 病気・ケガでの入院、事故(ケガ)通院など 通学中転倒してケガ、体育の授業で足をねんざサークルでの県外遠征で食中毒に...等	2 CO・OP学生総合共済 (G1200コース)	1年間の掛金 14,400円	14,400円	14,400円
P.14 日常生活での事故で加害者に 自転車で通学中に歩行者にケガをさせた他人の財物や商品を誤って破損させた	3 学生賠償責任保険 (示談交渉サービス付)	1年間の保険料 1,800円	1,800円	—
P.14 「一人暮らし」でのアクシデント 洗濯機から水もれで借用住宅に損害帰省中に水道管が凍結し破裂	3 学生賠償責任保険 (示談交渉サービス付)	1年間の保険料 8,500円	—	—
P.16 大学在学中に突然ご扶養者を亡くされ学業を断念してしまう学生もいます	4 就学費用保障保険 (19W) 2028年卒業予定(4年制)※2	1年目の保険料(1口) 2,600円	〈1口〉 2,600円 1~15口まで選択可能です。	〈1口〉 2,600円 1~15口まで選択可能です。
	4 就学費用保障保険 (19W) 2028年卒業予定(4年制)※2	1年目の保険料(1口) 2,600円	〈4口〉 10,400円 1~15口まで選択可能です。	〈4口〉 10,400円 1~15口まで選択可能です。
		共済掛金・保険料 小計	18,800円	25,500円
P.17 日常生活の「ちょっと困った」を解決 水廻りのトラブル(水道凍結、トイレ詰まり)、鍵のトラブル、自転車トラブル(パンク)...等	5 学生生活110番 ※1	4年間の一括払い会費※2 9,450円	—	9,450円
		Webシステム利用料	500円	500円
		合計金額	49,300円	73,250円
			+	+
P.18 便利でおトク 生協電子マネー 事前チャージサービス	6 生協電子マネー	安心プラン: 70,000円 基本プラン: 40,000円	70,000円または40,000円	入学後に生協電子マネーとして利用できる金額です。教科書代や文房具代、食事代として利用できます。
P.18 キャンパス内での食事代をおトクな回数券で	6 食事定期650	食事定期650 110,000円	2024年4月1日(月)~2025年2月28日(金)の248日間(予定) 1日上限650円まで利用可能	生協食堂・ベーカリーでの食事代、購買での食品購入代として利用できます。

共済の掛金と保険の保険料のみの合計です。

CO・OP学生総合共済は、学生組合員で発効日の年齢が満34歳以下の方がご加入できます。
※「留学生・扶養を受けていない方」は掛金・保障内容が異なりますので、コープ共済センターへお問い合わせください。
コープ共済センター 0120-16-9431

※上記プラン以外をご希望の場合はWebよりプラン内容を変更してお手続きいただくか、生協へお問い合わせください。

※1 「学生生活110番」は、共済・保険とは別のサービスです。全国大学生生活協同組合連合会の商品で、ジャパンベストレスキューシステム株式会社がサービスを提供しています。大学生協の組合員が加入できます。
※2 1口あたりの保険料・「学生生活110番」の会費は卒業までの期間により変わります。詳しくは各パンフレットをご確認ください。

	入学時	2年目	3年目	4年目
生協加入出資金	30,000円			卒業時に返還
CO・OP学生総合共済	14,400円	14,400円	14,400円	14,400円
学生賠償責任保険(自宅生)	1,800円	1,800円	1,800円	1,800円
学生賠償責任保険(自宅外生)	8,500円	8,500円	8,500円	8,500円
就学費用保障保険(※4口の場合)	10,400円	7,640円	4,800円	1,800円
学生生活110番	9,450円		4年間の会費一括払い	
合計金額	自宅生 66,050円	23,840円	21,000円	18,000円
	自宅外生 72,750円	30,540円	27,700円	24,700円

※初年度は加入Webシステムでお支払いいただきます(別途利用料500円が必要です)。/ ※2年目からの掛金・保険料は口座振替となります。/ ※食事マネー回数券の入学前チャージは、入学時初年度のみとなります。

保護者の皆さまからのよくある質問にお答えします。

Q ほかの保険に入っているから大丈夫ですが...

A すでに充分な保障に加入しているかと思っていたのに、こども向け保険や共済が18歳や20歳で満期となり、いざというとき無保障だったというケースも少なくありません。病気やケガで学生本人がふだんの生活ができないとき、学業への影響はもちろんです。アルバイトができません収入が減ることも大きな問題です。CO・OP学生総合共済は、他の保険から保険金が支払われた場合でも共済金の請求手続きはできますので、もしもの際には、他の保険とあわせてより厚い保障ができます。CO・OP学生総合共済の共済金は定額保障ですので、医療実費以外の支出に充当できることも選ばれている理由です。

Q 一人暮らしをする予定ですが、学生賠償責任保険の加入はどうしたらいいでしょうか。

A 「自宅外生」のプランから「学生賠償責任保険(一人暮らし特約あり)」にご加入ください。寮に入れるかどうか決まっていない等の場合は、まず「自宅生」のプランでお申込みいただき、一人暮らしが確定してから「学生賠償責任保険(一人暮らし特約あり)」への変更ができますので、生協にご連絡ください。

保護者の皆さまへ…「おすすめプラン」は お子様の学業継続を願ったプランです

■ 大学生生活は高校時代と違います



大学生になると
自由な時間が増える！
行動範囲も広がる！

しかし…
その分ケガや病気の
リスクも増えてしまいます。

生活	自炊 一人暮らし 自己管理 通学	工学院大での生活 実家暮らし	勉強・学び	講義・レポート 実験・実習 授業 受験勉強 海外留学・異文化体験
課外活動	部活・サークル アルバイト インターンシップ	部活 就職活動	カラオケなど 自動車の運転	旅行 (国内・海外)
			行動・趣味	

■ 高校生 ■ 大学生

- 大学生は…生活サイクルが曜日によって違います。
- 大学生は…今までやったことのないことに挑戦・経験します。

大学生は保護者の目の届かないところで行動することが増えます。学生生活を安心して過ごしていただくためには大学生生活にあった保障をお備えください。

また社会人になる一歩手前ですから、自分の行動には自分で責任を持つことが求められます。自分の健康や安全も高校までのように親任せではなく、自分で気を付けることが大事です。

■ 工学院大生に保障が必要なワケ…

大学生になると高校生に比べ、行動の範囲が広がります。工学院大生は通学に1時間半以上通う学生も多く、また最寄り駅から大学まで自転車を利用する学生も多いです。通学中の事故やケガ、アルバイトやインターンシップ中の他人への加害や機材機器の破損など予期せぬこともおこります。安心して学生生活を過ごすためにも総合的にカバーできる保障を備えることが必要です。

また工学院大学は理工系学部の為、実習や課題も多くなります。生活の変化に伴い体調不良やメンタル面での不調を訴える学生も増えています。大学生協がおすすめする『CO・OP学生総合共済』では精神疾患の診療に対しても保障を受けることができます。加入者と保護者が無料でこころや体の悩みを相談できる『学生生活無料健康相談テレホン』もあります。

ご自身と大切なご家族の『安心』のためにぜひ加入をご検討ください。

■ 大学生は大学生向けの保障に加入を

学資保険や子どもの保険は在学中(18~22歳)の間に満期を迎えるものも少なくありません。お得当った子ども向けの保障が、満期後に大人向け保障の保険料や掛金になる場合もあります。工学院大学生協が提案する「おすすめプラン」は、保障内容は正課外も含めた大学生生活24時間365日の保障、ケガ・病気だけでなく、こころの病も保障するなど、大学生向けの保障内容となっています。すでに何かの共済・保険に加入しているという皆さまは、P.9下段のQ&Aをお読みください。



■ 大学生協の願い「卒業まで学業継続を」

数年間の大学生活を健康で充実して過ごし、社会へ巣立っていく方も大勢いらっしゃいます。しかしその一方で、残念なことに、大きな病気やケガで辛い思いをされたり、こころの病で多くの治療日数が必要な方もいらっしゃいます。ご本人のケガや病気ではなく、保護者・扶養者の万一のことで、学業継続が厳しくなってしまう方もいらっしゃいます。

いま、このようなお話をいたしますのは、大変失礼なこととは存じますが、大学の中で仕事をしている私たち大学生協は、日々目に見えている事実でもございます。

新入生の皆さまにご提案している「おすすめプラン」は、万一、上記のような状況になられても、学生の皆さまが卒業までしっかり学業を続けられますよう、そのために無保障の学生が一人もいなくなるのが大学生協の願いです。



■ お子様ご本人のため・全国の大学生のため

「共済」は、加入者本人のもしもの時に保障されますが、ひとりが出した掛金が、みんなのために使われる特徴を持っています。お父さまが大学時代に共済の給付を受けることがなくても、その掛金は、お子さまの友達・仲間、そして全国の加入者のために使われます。

こうした「たすけあいの輪」に、ぜひご加入いただけますよう、重ねてお願い申し上げます。

入学から卒業まで24時間、 学生生活をトータルにサポートします

大学生協がおすすめする「CO・OP学生総合共済」や「学生賠償責任保険」「就学費用保障保険」は、大学生活のリスクに対応した保障内容になっています。CO・OP学生総合共済を中心に、共済と保険の長所を組み合わせることで、学生生活に必要な保障をお手頃な掛金+保険料で実現しています。



充実した大学生生活を送るために 保障の準備が必要です

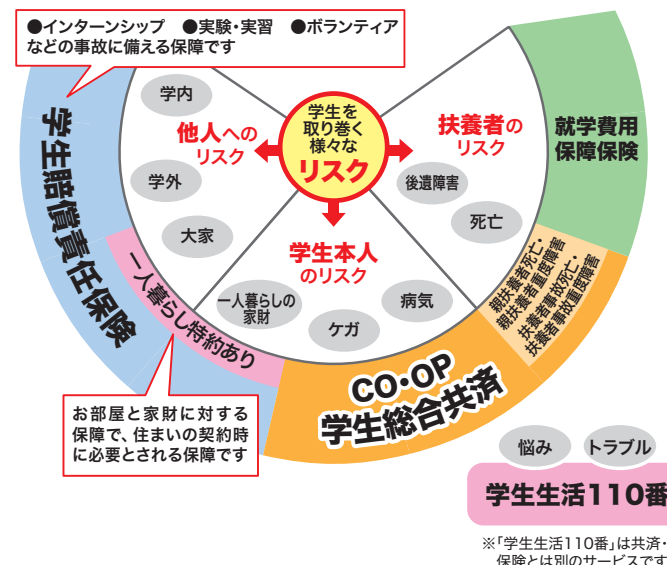

すべての新入生に 「工学院大生 基本プラン」を おすすめします!

工学院大生 基本プラン

自分の病気やケガだけでなく、他人に迷惑をかけて賠償責任が発生した場合などに備えたプランです。学生総合共済と学生賠償責任保険は全ての新入生に加入をおすすめしています。

安心プラン

基本プランに「就学費用保障保険(4口)」と「学生生活110番」を加え、卒業までより安心していただくためのプランとしました。「就学費用保障保険」は扶養者にもしもの起こった場合でも学費等をまかなえる口数でご加入ください。

※「学生生活110番」は共済・保険とは別のサービスです

生協加入
教科書・教材の購入
お申し込みの案内
CO・OP学生総合共済
学生賠償責任保険
就学費用保障保険
生協電子マネー
食事定期650
加入手続き方法
共済マイページ登録
給付申請方法

生協におまかせください
生協店舗案内
インターネットからの注文・各種お申込み
お申し込みの案内
CO・OP学生総合共済
学生賠償責任保険
学生生活110番
生協電子マネー
食事定期650
加入手続き方法
大学生協のない大学に入学される方は

生協加入とあわせて「安心」への備えを ～充実した大学生活を送るためのお守り～

2

健康で安心な大学生活をおくるための保障制度

CO・OP学生総合共済

1年間の掛金 **14,400円**

G1200コース

大学生協共済のキャラクター「タヌロ」

大学生のからだもここも24時間365日保障します。

おすすめポイント

ポイント①

入院保障は
1日目から360日分
日額 **10,000円**

ポイント②

ケガでの通院は
1日目から90日分(固定具保障を含む)
日額 **2,000円**

ポイント③

手術は日帰りも含め
1回の手術につき
5万円

ポイント④

精神疾患の診療を受けたとき
こころの早期対応保障
共済期間(1年)につき1回 **10,000円**

ポイント⑤

扶養者がもしものときも
扶養者事故死亡・扶養者事故重度障害
500万円

ポイント⑥

持病がある方も*
申し込ただけです

*発効日の前日以前に罹患していた病気を原因とし、発効日から1年以内の事由については、お支払いできません。

《学生総合共済》から卒業後は CO・OP学生総合共済 新社会人コースへ 満30歳の満期日まで保障が続きます!

+1

安心がつく

学生総合共済にご加入された方が卒業後に継続可能な保障

新社会人コースで卒業後も安心

新社会人コース
B1200コース

掛金払込方法：月払/口座振替
加入できる年齢(発効日時点)/満29歳まで
保障期間/満30歳の満期日まで

月掛金

1,200円

■3つのおすすめポイント

ポイント① 月**1,200円**のお手頃な掛金で、**続けやすい** 詳しくはパンフレットをご覧ください。➡

ポイント② 学生総合共済と変わらない入院日額**10,000円**・ケガ通院日額**2,000円**の保障

ポイント③ 30歳まで続けられ、30歳満期後も**健康状態に関わらずCO・OP共済へ継続可能**

ご加入の手続きについて

新社会人コースにご加入するためには、加入時点でご本人もしくは保護者の方が地域生協(コープ)の組合員である必要があります。
 ・現時点で、保護者の方が地域生協の組合員である場合、加入申込書(またはWEB申込画面)の「地域生協(コープ)加入状況」欄に、加入している 生協名、組合員の氏名等をご記入ください。卒業時の手続きがスムーズにできます。
 ・現在、地域生協(コープ)の組合員でない方は、ご本人もしくは保護者の方が、お近くの地域生協(コープ)にご加入しておくことをおすすめします。

継続して良かった
「新社会人コース」
保護者の声

社会人に娘がなり何かひとつ保険に入ろうと決断。安いし手続きも簡単で、すぐに共済金も入金され助かりました。

離れて暮らす子どもには、CO・OP共済が一番お守りになります。ありがとうございます。

息子は健康なので必要ないかとも思っていたのですが、今回突然の請求に、やっぱり保険加入は必要だと実感しました。

契約引受団体 **日本コープ共済生活協同組合連合会**

工学院大学・附属中学・高校 共済金支払実績

2022年度 (2022年4月1日～2023年3月31日)

工学院大学生協での共済金支払件数は **806件**、
支払金額は **9,913万円** ありました。

こんなお支払いがありました ～工学院大学の共済金支払事例～

◆ 事故

種別	状況	入院日数	手術回数	通院日数	固定具	共済金
自転車事故	通学中、自転車で転倒した。左手首骨折。	3			あり	50,000円
自転車事故	アルバイトの帰りに自転車で転倒。前歯を損傷。			6		12,000円
屋外事故	道を歩いている時に段差につまづきバランスを崩す。頸部捻挫			19		38,000円
屋外事故	スキー場で飛び出して来た人をよけて転倒。左手小指骨折。			4	あり	28,000円
屋内事故	自宅で調理中、包丁で指を切った。右小指屈筋腱断裂。		1	13	あり	96,000円
授業中の事故	実験中、ガラス管が折れた。右手切創。			3		6,000円
授業中の事故	大学でサッカー中、ボールのやり取りの際負傷。右膝外側半月板損傷。			86		172,000円
アルバイト中の事故	アルバイト中、品出しをしていて重い段ボールを持ち上げた時にぎっくり腰に。			1		2,000円
スポーツ事故	スノーボードで滑走中、転倒した際に手をついた。左手首を骨折			12	あり	44,000円

◆ 病気

種別	入院日数	手術回数	共済金
顎変形症	16	1	210,000円
急性虫垂炎	5	1	100,000円
左肺分画症	10	1	150,000円
親知らずの抜歯で入院	2		20,000円
ウイルス性急性扁桃炎	7		70,000円
こころの早期対応			10,000円
適応障害・うつ病	68		680,000円

入院や通院の治療費に加え、アルバイトができないため収入がなく、生活が苦しくなるなかで、「加入していたよかった!」と学生総合共済の給付が本当に喜ばれています!

学生総合共済加入者のための安心サポート 学生生活無料健康相談テレホン

からだところの健康相談

からだところに関する悩みに専門の相談員がお答えします。対面では相談しにくい内容でも時間帯に関係なく安心して利用できます。

くらしの相談

一人暮らしで困ったことやストーリーのトラブルなど、生活をしている上で困ったことの解決をサポートします。

24時間 **365日 無料**

保護者も **利用できます**

専門の相談員がお答えします

ヘルスアドバイザー 看護師、保健師、管理栄養士

専門医 内科、整形外科、外科、精神・神経科、眼科、産婦人科

メンタルヘルス 臨床心理士など

※学生生活無料健康相談テレホンの連絡先ご利用方法は、共済証書送付時にご案内します。

※病気やケガをしていなくても受けられるサポートとして、多くの学生・保護者に利用されているサービスです。

※応急処置・近所の病院の紹介、急に具合が悪くなったときに夜間でも受診できる病院の紹介のご相談に応じます。

秘

プライバシーは守ります!

生協加入とあわせて「安心」への備えを

～他人への賠償と一人暮らしでのリスクに備える～

3 学生賠償責任保険

19H 19HK

(示談交渉サービス付：国内での賠償事故のみ) ※大学生協の学生組合員が加入できます。



詳しい保障内容につきましては「CO-OP学生総合共済」パンフレットでご確認ください。

学生賠償責任保険は、日常生活、正課の講義、インターンシップ中における賠償事故を保障する保険です。

学生賠償責任保険 (一人暮らし特約なし) 19H

1年間の保険料 2024年4月29日までに払込んだ場合 **学生賠償責任保険 (一人暮らし特約なし) ▶ 1,800円**

19H ポイント1

インターンシップ中やアルバイト中、さらに海外での賠償事故も保障します

19H ポイント2

実験・実習中に発生した加害事故による賠償金や、医療実習中に発生した事故による院内感染の予防措置・治療の費用を保障します

19H ポイント3

自転車乗車中に他人をケガさせたり他人の財物を壊した場合など、1事故最高**3億円**まで保障します

● インターンシップも安心!

多くの企業がインターンシップ受入期間中の賠償責任保険への加入を求めますが、「学生賠償責任保険」に加入していれば安心！生協窓口で、「確認書」の発行をしていますので、企業への提出書類も学内でパッチリ揃えられます。

学生賠償責任保険にお部屋の保障をセット / (住まいの火災などの保障)

一人暮らし 寮生の方

学生賠償責任保険

一人暮らし特約あり

19HK

● アパート、寮などにお住まい(予定)で、「お住まい」等を取り巻くリスクに備える一人暮らしのための保障が**必要**な方

● 一人暮らし特約 (除く父母駆けつけ費用保障) は国内のみの保障です。

● 「賃貸借契約」が必要ですが、入居前でも加入できます。

● 一人暮らし特約のみの加入はできません。

19HK ポイント4

借家人賠償責任保障は水もれ等による、借用住宅への賠償事故を保障します。(示談交渉サービス付)

1事故最高 **1,000万円**まで保障します

19HK ポイント5

家財保障は、住宅(敷地内を含む)内での火災・水ぬれなどによる家財の損害や、家財や現金・自転車の盗難にも対応します

19HK ポイント6

父母駆けつけ費用保障

3日以上入院した場合などに親族が現地に駆けつけるために支出した交通費・宿泊費等を保障します。

「一人暮らし特約あり」は、上記の保障(19H)がすべて含まれ、さらに借用住宅の損害や家財・盗難にも対応します。

示談交渉サービス付 (国内での賠償事故) 19H 19HK

示談交渉サービスとは、この保険の被保険者が加害者となったとき、相手方および被保険者の同意を得られた場合、被保険者に代わって保険会社が被害者と折衝し解決するサービスです。

24時間受付OK

保険金請求は、コープ共済センターへ電話またはインターネットでの事故受付も可能です。

(注) 「一人暮らし特約」とは、賠償事故の解決に関する特約付借家人賠償責任補償(オールリスク)特約、借用住宅修理費用補償(大学生等用)特約、住宅内生活用動産補償(大学生等用)特約、救済者費用等補償(入院ワイド型)特約等を指します。

全国支払事例

2021年4月～2022年9月

【学生賠償責任保険】一人暮らし特約なし(19H)

事故分類	事故状況	示談交渉	支払保険金
自転車事故	対人 自転車走行中、マンションから歩いて出てきた歩行者に衝突しケガをさせた。	有	5,944,508円
	対人 自転車で走行中にバス停から出てきた歩行者と接触し、相手方が手首を骨折した。	有	2,713,805円
	対物 信号のない交差点を自転車で一旦停止せず右折しようとしたところ、右から直進してきた相手自転車と接触し損害を与えた。	有	226,360円
正課の講義中の事故	対人対物 自転車で相手方自転車を追い越す際に接触し、ケガをさせ損害も与えた。	有	7,109,274円
	研究室のカメラを減光フィルターせずに使用し、破損させた。	無	4,400,000円
	実験で遠心機を使用中、蓋を閉めずに遠心してしまいローターの接続部が破損した。	無	1,554,850円
	研究室の共用ノートPCに飲み物をこぼして破損させた。	無	124,190円
スポーツ中の事故	大学の医療実習中に患者の血液が目に入ったため、感染予防の治療をした。	無	42,415円
	スキー中、相手に追突し負傷させた。	有	2,444,932円
水もれ事故	野球練習中にボールがネットを超えて、駐車場の車に当たり破損させた。	無	206,151円
	水抜きをしなかったため、ユニットバスの給水管が凍結破損し、階下に水もれした。	有	2,492,506円
アルバイト中の事故	洗濯機のホースが外れ階下へ水もれし、損害を与えた。	有	500,008円
	アルバイト中にガラス扉を破損	有	268,636円
インターンシップ中の事故	アルバイト先で見本品のパソコンを壊した。	無	78,650円
	インターンシップ先から借りていた足の装具の部品を紛失した。	無	2,343円

【学生賠償責任保険】一人暮らし特約あり(19HK)

事故分類	事故状況	示談交渉	支払保険金
借家人賠償責任保障	シャワーを浴びている際に転倒して浴槽に接触し、浴槽に穴が開いた。	有	913,000円
	アパートで揚げ物をしている際に油に引火し、壁・天井、家財が汚損した。	有	333,575円
	ソファを動かして床と壁にキズをつけた。	有	83,037円
借家人賠償責任保障家財保障	電気ストーブから出火し、借用住宅に損害を与え、自分の家財にも損害が生じた。	無	7,111,894円
	水抜きを忘れ水道管が凍結破裂し、自室および4階から1階へ水もれ損害を与えた。自身の家財も水ぬれ損害が生じた。	無	5,527,032円
	洗濯機ホース接合部が外れ水もれし、室内および家財に水ぬれ損害を与えた。	無	790,317円
家財保障	アパートの他の部屋から出火、すずや放水で自室内の家財が汚損した。	有	588,968円
	ベランダ窓が割られ空き巣が入り、時計、スニーカーが盗難にあった。	有	76,230円
	模様替えの最中にテレビを倒し、液晶が割れた。	有	65,714円
修理費用保障	帰省中に水道管が破裂した。	有	83,600円
	寒暖差の影響で窓ガラスが割れた。	有	55,770円
父母駆けつけ費用保障	交通事故で3日以上入院。父母が駆けつけた。	有	100,000円
	自然気胸で3日以上入院。父母が駆けつけた。	有	83,160円

生協加入
生協店舗案内
教科書・教材の購入
おやすみプランのご案内
CO-OP学生総合共済
学生賠償責任保険
就学費用保障保険
生協電子マネー
食事定期650
加入手続き方法
共済マイページ登録
給付申請方法

生協におまかせください
生協店舗案内
インターネットからの注文・各種お申込み
おやすみプランのご案内
CO-OP学生総合共済
学生賠償責任保険
学生生活110番
生協電子マネー
食事定期650
加入手続き方法
大学生協のない大学に入学される方は

生協加入とあわせて「安心」への備えを

～扶養者のもしもと日常生活のもしもに備える～

4 学業継続を支援する保障 就学費用保障保険 19W (総合生活保険)

※大学生協の学生組合員が加入できます。

1年目の保険料 (1口加入の場合)

2024年4月29日までに払込んだ場合
※最大15口までご加入いただけます。

2028年卒業(予定) ▶ **2,600円**



詳しい保障内容につきましては「CO-OP学生総合共済」パンフレットでご確認ください。また、ご加入に際して必ず重要事項説明書をご確認ください。

扶養者が病気やケガで死亡したり、ケガで重度後遺障がいを負って、学生本人が扶養者に扶養されなくなった場合の学資費用をサポート。

※CO・OP学生総合共済には、500万円の扶養者事故死亡保障がありますが、学資費用をサポートする保険としておすすめいたします。

学資費用の保障とは

- 大学に納付する授業料、実験・実習費など
- 大学からの指示に基づく教科書・教材などを購入した費用
- 通学のための定期代および一人暮らしの方の家賃 (口数に関わらず年間10万円まで)

大学授業料や教科書・教材等のほか、「**通学定期代・一人暮らしの家賃**」も対象です!

◎1口加入の場合、上記の学資費用(実費)を卒業予定年まで**1年間最高25万円**まで保障します。加入口数は、学部等に応じてお選びください。

ご参考

工学院大生の学資費用はどれくらい?

年間授業料等 144万円～153万円 程度
教科書・参考書代 年間2万円～4万円 程度
実習用品(学部・学年により) 1万円～13万円 程度

万が一の学資費用負担の備えを考え、安心する為にも4口～6口加入がおすすめです。



全国支払事例【就学費用保障保険 19W】

2019年4月～2023年3月

傷病名	加入口数	支払年度	支払保険金合計	支払内訳				概要説明
				授業料	教材費	通学交通費	家賃	
心不全	2口	2019年度	111,961円	—	13,841円	98,120円	—	1年目は授業料支払済みのため教材費、通学交通費を請求。2年目以降は授業料を請求。(卒業予定年まで毎年請求可能)
		2020年度	500,000円	500,000円	—	—	—	
		2021年度	500,000円	500,000円	—	—	—	
		2022年度	500,000円	500,000円	—	—	—	
急性心筋梗塞	2口	2020年度	489,500円	389,500円	—	—	100,000円	1年目は前期授業料支払済みのため後期授業料と家賃を請求。2年目以降は授業料を請求。(卒業予定年まで毎年請求可能)
		2021年度	500,000円	500,000円	—	—	—	
		2022年度	500,000円	500,000円	—	—	—	
		2023年度	500,000円	500,000円	—	—	—	
くも膜下出血	3口	2019年度	367,900円	267,900円	—	—	100,000円	1年目は後期授業料の全額と家賃を請求。2年目以降は年間授業料と教材費、家賃を請求。(卒業予定年まで毎年請求可能)
		2020年度	658,074円	535,800円	22,274円	—	100,000円	
		2021年度	648,457円	535,800円	12,657円	—	100,000円	
		2022年度	367,900円	267,900円	—	—	100,000円	
左肺腺癌	4口	2019年度	30,840円	—	—	30,840円	—	1年目は授業料支払済みのため通学交通費を請求。2年目以降は授業料と通学交通費を請求。(卒業予定年まで毎年請求可能)
		2020年度	1,000,000円	1,000,000円	—	—	—	
		2021年度	1,000,000円	969,160円	—	30,840円	—	
		2022年度	1,000,000円	1,000,000円	—	—	—	
隣癌	5口	2020年度	1,112,790円	1,070,000円	19,030円	23,760円	—	1年目は学資費用等支払済みのため2年目から授業料、教材費、通学交通費を請求。(卒業予定年まで毎年請求可能)
		2021年度	1,108,402円	1,045,000円	9,152円	54,250円	—	
		2022年度	1,121,820円	1,045,000円	—	76,820円	—	

5 突然のトラブルを助けるサービス 学生生活110番

※共済・保険とは別のサービスです。

会費(新規加入)

会費は卒業予定年まで一括払い

4年タイプ ▶ **9,450円**



詳しい保障内容につきましては上記パンフレットでご確認ください。

学生の皆様の様々な悩み・トラブルに対して、相談・各種機関の窓口紹介・トラブル出動サポートを**24時間・365日**提供しています。

一人暮らしの方はもちろん、**実家から通学**の方も、**学生もご家族も**、安心してご利用いただけます。学生生活110番は安心して楽しい学生生活を、入学から卒業までサポートいたします。



サポート内容

トラブル出動サポート

トラブル発生時に
出動するサポートです。

- 水まわり
- カギ
- 自転車
- ガラス
- 自動車
- バイク

生活相談電話サポート

様々な悩みを
相談していただけるサポートです。

- 紛失
- 盗難
- 病院案内
- 就労
- etc.

トラブルは夜間でも数多く発生しています

「学生生活110番」ご利用実績の一例

期間：2022年4月1日～2023年3月31日

区分	出張相談	時間	依頼内容	対応	一般料金	学生生活110番
カギ	出張	22時09分	玄関ドアの鍵開錠依頼。	特殊開錠実施。	27,500円	無料
自転車	出張	10時20分	自転車の前輪タイヤがパンクした為、修理依頼。	前輪のタイヤ・チューブ交換実施。	15,400円	2,800円
自転車	出張	15時49分	自転車の後輪タイヤがパンクした為、修理依頼。	後輪のタイヤ・チューブ交換実施。	10,120円	2,800円
水まわり	出張	12時32分	お母様より入電。洗面台下のホースより水漏れの為、修理依頼。	部品交換が必要な状況でした。お見積りをご提出して、一度ご検討いただくこととなりました。本日は応急処置のみで終了。	13,200円	無料
自転車	出張	9時35分	お母様より入電。自転車のチェーンが外れた為、修理依頼。	チェーン調整実施。	2,000円	1,000円
水まわり	出張	8時22分	台所水栓より水漏れの為、修理依頼。	スピンドルの劣化が原因。部品代了承の下、スピンドル交換にて解消。	10,296円	1,496円
水まわり	出張	12時51分	洗濯排水より水漏れの為、修理依頼。	高圧洗浄及びローポンプ作業にて解消。	29,700円	無料
自動車	出張	14時19分	車のバッテリー上がりの為、作業依頼。	ジャンピング作業実施。	29,810円	無料
病院案内	相談	11時08分	発熱がある為、PCR検査を受けられる場所を教えてくださいとのお問い合わせ。	あさみ内科クリニック、中野団地診療所、八王子山王病院、東京都発熱相談センター、共済無料健康相談センターをご案内。	—	無料
病院案内	相談	8時14分	お母様より入電。近隣の内科を探して欲しいとの事でした。	中野団地診療所、吉岡医院、あさみ内科クリニックをご案内致しました。	—	無料

生協加入とあわせて「安心」への備えを

6 お手持ちのスマートフォンで決済。入学前事前チャージにご協力ください。 生協電子マネーと 食事定期650

入学前事前チャージ

- 生協のお店・食堂利用が **キャッシュレス** でスピーディー。
- フェアやキャンペーン時に **ポイント** も付いておトクです。
ポイントは生協の食堂・お店で1ポイント1円としてお支払い時に利用できます。

生協マネー、食事定期650のご案内もあわせてご覧ください。



新入生の
皆さんへの
お願い

基本プラン・安心プランにて、入学前事前チャージをお願いします。

授業が始まると生活がガラッと変わり、あわたしくなります。混雑する教科書購入や学食の利用も、生協電子マネーの入学前事前チャージをしておけば、キャッシュレス利用でスピーディー。費用も先払いいただいておりますので、新入生も安心です。

生協電子マネー

生協電子マネーは、教科書・教材購入・食堂・食品・飲料・文房具など生協の購買部・食堂部で利用できます。必要な金額を入学前にチャージ（入金）しておけば、授業に必要な教科書等が入学後すぐに購入できます。また、学食をスピーディーに利用できます。

※事前チャージの金額を増やしたい場合は、加入Webでのお手続きの際に変更できます。
※後日、ご本人や保護者の方も追加チャージができます。

おすすめ

基本プラン 40,000円

安心プラン 70,000円

教科書代の目安

32,400円

(2023年 工学院大学学園生協実施
保護者に関する新入生調査アンケート
結果の平均値)

教材費用の目安

12,100円

(2023年 工学院大学学園生協実施
保護者に関する新入生調査アンケート
結果の平均値)

※学部、学科、履修する授業により
ご用意する教科書、教材類は異な
ります。このため、教科書等で必
要になる金額も個人で異なります。



生協電子マネー・食事定期650をご利用いただくにはお手元のスマートフォンに「大学生協アプリ(公式)」を入れていただく必要がございます。

詳しい手順は「工学院大学学園生協 新入生応援サイト」や「生協ご加入後にお送りするメール」にてご案内いたします。



「生協電子マネー」の残高の払い戻しはできません。

食事定期650

利用開始日

食事定期650は授業開始日の

2024年4月1日(月)

から利用できます!



別途パンフレットも併せてご参照ください。

利用期間

2024年4月1日(月)～2025年2月28日(金)の248日間(予定)

《講義期間: **188日** / 講義期間外(夏休み・春休みなど): **60日**》

※祝日などの変動により、食事定期650の利用可能日が変わる場合がありますので、ご注意ください。

プランのご案内

※表示金額はいずれも税込です

食事定期650

コース申込金額

110,000円

1日の利用限度額

650円

食事定期650を利用した食事例

1食あたり650円(税込)程度で想定

食堂では

カフェテリア
メニュー



チキンおろしドレ+ライス(中)+豚汁

麺類に
プラス1品



辛味噌ラーメン(中)+煮卵

丼物に
プラス1品



チキン竜田丼(中)+味噌汁

カレーに
プラス1品



ピレカツカレー(中)+ポテト&コーンサラダ

購買では



焼きたてパン + カップスープ + ペットボトル飲料



生協・共済・保険等 加入手続き方法

加入手続きはWebから

手続きを始める前にチェック!

メールアドレス登録には
@univcoop.or.jpからのメール受信が
必要になります
迷惑メール設定、フィルター設定等をご確認ください。

共済・保険もあわせてお申し込みされる方

2年目以降の共済掛金・保険料の引落口座登録をWeb上にて行います。
金融機関ごとの必要項目を事前に確認
ください

ご利用可能な金融機関については加入Webシステムのなかでご案内しておりますので、そちらをご覧ください。

*引落口座登録は「申込用紙(郵送)」でも行えます。(P.20 STEP⑦で選択)

さあ、始めましょう

工学院大学学園生協ホームページへアクセス
<https://text.univ.coop/puk/START/kogakuin/>

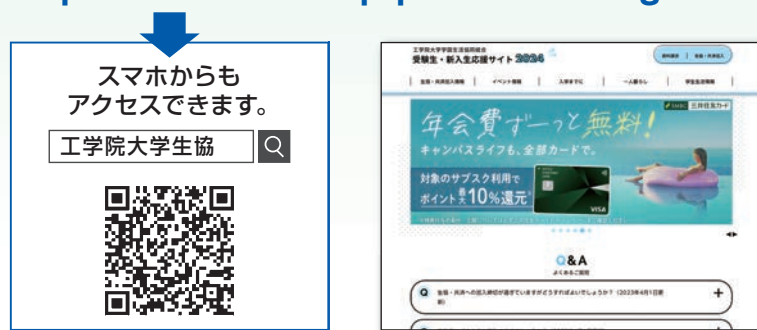

※【加入Web休止期間】
システムメンテナンス等による利用停止期間はサイトトップページにてご案内いたします。

工学院大学生協では工学院大生基本プランでの加入をおすすめしております(詳しくはP.8をチェック)

	自宅生		自宅外生	
	工学院大生基本プラン	安心プラン	工学院大生基本プラン	安心プラン
P.2 ① 生協加入出資金	ご卒業時に返還請求できます (100口) 30,000円	(100口) 30,000円	(100口) 30,000円	(100口) 30,000円
P.12 ② CO-OP学生総合共済 (G1200コース)	1年間の掛金 2年目からは口座振替	14,400円	14,400円	14,400円
P.14 ③ 一人暮らし特約なし (19H)	1年間の保険料 2年目からは口座振替	1,800円	1,800円	—
P.14 ④ 学生賠償責任保険 一人暮らし特約あり (19HK)	1年間の保険料 2年目からは口座振替	—	—	8,500円
P.16 ⑤ 就学費用保障保険 (19W) 2028年卒業予定 4年制	1年目の保険料 1口 2,600円 2年目からは口座振替	(1口) 2,600円 (4口) 10,400円	(1口) 2,600円 (4口) 10,400円	(4口) 10,400円
②+③+④ 掛金・保険料計		18,800円	26,600円	25,500円 33,300円
P.17 ⑥ 学生生活110番	4年間の会費	—	9,450円	9,450円 9,450円
Webシステム利用料		500円	500円	500円 500円
生協への初年度払込金額		49,300円	66,550円	65,450円 73,250円
P.18 ⑦ 生協電子マネー	既プラン: 70,000円 基本プラン: 40,000円	70,000円または40,000円		入学後に生協電子マネーとして利用できる金額です。教科書代や文房具代、食事代として利用できます。
P.18 ⑧ 食事定期650	食事定期650 110,000円	2024年4月1日(月)~2025年2月28日(金)の248日間(予定) 1日上限650円まで利用可能		生協の食費購入代として利用できます。

工学院大生基本プラン
自分の病气やケガだけでなく、他人に迷惑をかけて賠償責任が発生した場合などに備えたプランです。学生総合共済と学生賠償責任保険は全ての新生入生に加入をおすすめしています。

安心プラン
基本プランに「就学費用保障保険(4口)」と「学生生活110番」を加え、卒業までより安心していただくためのプランとしました。「就学費用保障保険」は扶養者にもしものが起こった場合でも学費等をまかなえる口数でご加入ください。

*一人暮らしの方で、マンション、アパートで指定された【火災保険】の加入が義務付けられている場合は、「ご実家から通学される方」のプランでお申し込みください。
*上記プラン以外をご希望の場合は、Webよりプラン内容を変更してお手続きいただくか、生協へお問い合わせください。



STEP.1 加入Webシステムご利用上のご注意を必ずご確認ください。

STEP.2 同意項目・サイトポリシーを確認し、各項目にチェック☑を入れてください

STEP.3 メールアドレスを登録
登録いただいた加入Web手続き者のメールアドレス宛に手続き開始URLのお知らせメールが送信されます。

STEP.4 加入者(新生入生)・扶養者・保護者(扶養者と異なる場合)情報入力
地域の生協加入状況(加入者のみ)入力

STEP.5 基本情報確認
メールアドレス確認について
基本情報確認の前に、登録メールアドレス(手続き者以外)宛に送信されたメール内記載のURLをクリック(確認)が必須です。

STEP.6 加入プラン選択
ご希望のプランをご選択ください。「基本プラン」「安心プラン」以外をご希望の方は、生協までお問い合わせください。

STEP.7 2年目以降の共済掛金・保険料の引き落とし口座登録
各金融機関のサイトに移動します
各サイトの指示に従い手続きを進めてください。
*大学生協では入力された暗証番号・口座残高を取得することはありません。

STEP.8 初年度のお支払い
生協出資金、1年目の共済掛金、保険料等の支払方法を「クレジットカード決済」「コンビニ払い」から選択します。

「クレジットカード決済」の場合
クレジットカードの名義人はご扶養者様でも構いません。
●生月日はカード名義人の生月日を入力してください。
●有効期限はカード記載の期限を入力してください。
●セキュリティコードはカードに記載されているものと一致しているかご確認ください。

「コンビニ払い」の場合
ご希望のコンビニを選択し、指示に従って進めてください。送信日より6日以内にお支払いください。
*支払い期限を過ぎてしまった場合、お手数ですがSTEP1からやり直してください。

コンビニ払いをご選択の場合は、お支払い方法のお知らせメールがまず届きます。コンビニでの払込確認後、ご加入手続き完了のお知らせメールが届きます。
お支払い方法のお知らせメールの段階では、まだお手続きは完了していません。
必ず、コンビニで払い込みをお願いいたします。

GOAL! 申込み完了
注: 画像はクレジット決済の場合

初年度のお支払い完了(お申込み)後、Eメールにて、組合員番号、追加申込方法、大学生協アプリ利用方法のご案内をいたしますので、必ず、ご確認・保存をお願いいたします。

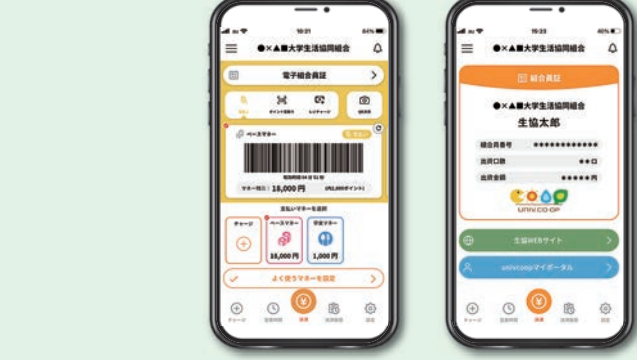

「共済証書」「保険加入者証」の送付について
「共済証書」「保険加入者証」は、お申込みが完了し内容に不備がなければおおむね2週間前後で扶養者様住所欄にご記入の住所へお送りします。

共済マイページの登録

学生総合共済の加入が終わったら 共済マイページの登録をオススメします



CO-OP学生総合共済

共済の加入状況の確認、契約者情報の変更手続き、ケガ通院共済金の請求などが行えるサービスです。

加入者にとっては、24時間いつでもどこでも手続きを行うことができます！



共済マイページの登録はコチラから
(日本コープ共済生活協同組合連合会 Webサイト)

<https://mypage.coopkyosai.coop/login/>

ケガや病気をしたら生協の窓口へ

学内にある生協のお店だから、学生本人でも 気軽に相談ができて安心です

ご相談は学内にある生協で学生本人でもできます。
ケガや病気の報告、保障内容について気軽にご相談ください。共済証書が手元になくても大丈夫！
授業の合間に生協へお越しただければ生協スタッフが親身になって対応します。

ケガや病気のこと
何かあったら生協に
相談してください。



もしもの時は
生協の窓口へ

給付申請の流れ ※申請方法は、ご入学の生協窓口でご確認ください。

- ① 生協へ連絡、相談をする 病気やケガなどをしたら早めに生協へ。
- ② 必要な書類を受け取る その場でケガや病気の状況を聞き取りし、必要な書類をお渡しします。
- ③ 領収証(書)や書類を提出する 治療がおわったら早めに書類を郵送してください。
- ④ 審査後、共済金をお支払いします 必要書類を提出すると、所定の日数以内に給付されます。

●コープ共済センターもご利用になれます。

コープ共済センター

0120-16-9431

受付時間 9:00～18:00 月～土(祝日含む)
※年末年始はお休みとなります。(12/31～1/3)



何かあったときは、生協ホームページの
このバナーをクリックしてください！



大学生協のない大学に 入学される方は / CO・OP学生総合共済勧誘方針 個人情報保護方針・定款

大学生協のない大学に 入学される方も CO・OP学生総合共済に加入できます



○ご親戚やお友達の方で、進学先の大学院・大学・短大・専門学校に大学生協のない場合に、ぜひご紹介いただき、「たすけあいの仲間」を増やしましょう。

○広がる生協のたすけあい活動～在学中に「CO・OP学生総合共済」に加入している方は社会人になった際に「新社会人コース」に加入できます。(本冊子12ページをご参照ください。)

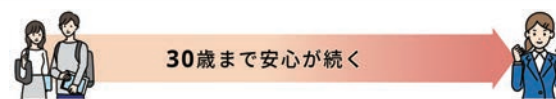

全国の大学生協の情報取得・資料請求ができます

全国206大学生協、5インターカレッジコープ

大学生協どうしは、
全国で強いネットワークで
繋がっています
(全国大学生協連に加入している大学生協)



CO・OP学生総合共済勧誘方針

日本コープ共済生活協同組合連合会、工学院大学学園生活協同組合では、CO・OP学生総合共済のお勧めにあたり、「金融サービスの提供に関する法律」にもとづいて、つぎの勧誘方針を定めていますので、ご案内いたします。

1. CO・OP学生総合共済のお勧めにあたっては、消費生活協同組合法、金融サービスの提供に関する法律、消費者契約法、個人情報の保護に関する法律およびその他各種法令等を遵守し、適正なお勧めに努めます。
2. CO・OP学生総合共済のお勧めにあたっては、保障の内容、重要事項等を組合員の皆さまにご理解いただけるよう努めます。
3. CO・OP学生総合共済のお勧めにあたっては、組合員の皆さまの意向にそって、無理のない時間帯や場所等の配慮に努めます。
4. 万が一共済金の支払事由が発生した場合におきましては、迅速かつ的確な共済金のお支払いができるよう努めます。
5. 個人情報保護の重要性を認識し、ご契約に関する情報等については、適正かつ厳正に管理いたします。
6. 組合員の皆さまのご意見等の収集に努め、今後の共済開発やお勧めに反映していくよう努めます。

個人情報保護方針・定款

工学院大学学園生活協同組合 個人情報保護方針・定款は
生協のホームページに全文掲載しています。是非ご覧ください。

<https://www.univcoop.jp/kogakuin/>