

大学生協のことをもっと知ろう!!



大学生協の保障制度を
動画でチェック!



【2025年度版】
大学生協が
おすすめする**保障制度**
CO・OP学生総合共済と
あわせておすすめする保険
学生賠償責任保険
就学費用保障保険



CO・OP学生総合共済勧誘方針

日本コープ共済生活協同組合連合会、足利大学生生活協同組合では、CO・OP学生総合共済のお勧めにあたり、法令にもとづいて、つぎの勧誘方針を定めていますので、ご案内いたします。

1. CO・OP学生総合共済のお勧めにあたっては、消費生活協同組合法をはじめとする関係法令等を遵守し、適正なお勧めに努めます。
2. CO・OP学生総合共済のお勧めにあたっては、保障の内容、重要事項等を組合員の皆さまにご理解いただけるよう努めます。
3. CO・OP学生総合共済のお勧めにあたっては、組合員の皆さまの意向にそって、無理のない時間帯や場所等の配慮に努めます。
4. 万が一共済金の支払事由が発生した場合におきましては、迅速かつ確な共済金のお支払いができるよう努めます。
5. 個人情報保護の重要性を認識し、ご契約に関する情報等については、適正かつ厳正に管理いたします。
6. 組合員の皆さまのご意見等の収集に努め、今後の共済開発やお勧めに反映していくよう努めます。



個人情報保護方針・定款

足利大学生生活協同組合 個人情報保護方針・定款は
生協のホームページに全文掲載しています。ぜひご覧ください。

<https://www.univcoop.jp/ait/>

承認番号 26-3674-01-20251003

重 要

保護者の方と一緒にご覧ください

2026年度

生協加入のご案内

生 協 加 入
CO・OP学生総合共済
学生賠償責任保険
就学費用保障保険
学生生活110番
生協電子マネー

入学手続きとあわせて下記の期日までに
生協加入手続きをお願いします。

11月・12月
合格の方

2026
1/31 土 まで

1月・2月
合格の方

2026
3/23 月 まで

3月
合格の方

2026
3/27 金 まで

◎期日を過ぎてしまった場合、入学式までに組合員証等の準備が間に合わないことがあります。
◎教科書購入や生協電子マネーの利用など、開講までに組合員証がないと不便です。早めのお手続きにご協力ください。

生協は安心・安全な大学生活をサポートします。

Point 1

組合員になることで、
生協の店舗・各種サービスが
利用できます。

Point 2

生協の出資金は卒業時に
定款の定めに基づき
返還されます。

Point 3

CO・OP学生総合共済、
学生賠償責任保険等に
加入できます。

生協オリジナルノートPCセットのご案内

この資料とは別の冊子にてご案内します。別冊のパソコンパンフレットや足利大学生協の
新入生応援サイトをご確認の上、購入を検討ください。

生協のパソコンセットは

- ・安心のメーカー保証4年間の無料修理
- ・学びを継続するための修理中代替機無料貸し出し
- ・うっかり事故にも対応4年間の動産保障
- ・困ったらすぐに相談できる学内/学外の安心サポート

でみなさんの学業継続を支えます。



足利大学生生活協同組合

お問い合わせはお気軽にどうぞ

TEL 0284-62-5882

受付時間

平日 10:00~16:00
2月・3月の平日 10:00~15:00
土・日・祝日休業



足利大学 学長
末武 義崇

安心で充実したキャンパスライフを送るために

新入生の皆さん、合格おめでとうございます。足利大学在学期間の学びから得る知識・経験、多くの仲間と知り合い切磋琢磨する中で築く生涯の友は、皆さんのこれから人生にとって大きな財産となることは間違いありません。学生生活における様々な局面に積極的にチャレンジし、自らを鍛え、人間性を大きく成長させてください。私たち教職員は皆さんのチャレンジを可能な限りサポートします。一緒に頑張しましょう。

さて、本学には足利大学生協同組合（足利大学生協）が組織されています。本学も大学生協と共に40年以上に渡って組合員の生活を積極的にサポートし続けてきました。これから皆さんが、より良き学生生活を送るためにも、足利大学生協に加入されることをおすすめいたします。

数年にわたる学生生活の間には、良いことだけでなく、病気や事故に遭うこともあり得ます。足利大学はそのような中にあっても、安心して勉学と研究に励むことができるよう最善の努力を行っていますが、万が一のトラブルに対する備えも必要であると考えています。足利大学生協では、こうしたトラブル対応の備えとして、「CO・OP学生総合共済」・「学生賠償責任保険」を案内してくれています。

「CO・OP学生総合共済」は、通学途中や授業中の事故・病気に限らず、旅行中の病気やアルバイト中の事故など、日々の学生生活の様々な場面を、また、「学生賠償責任保険」は、はからずも他人に対して怪我をさせてしまった、あるいは大学施設・設備や他人の物を破損させてしまった、という場面を皆さんの掛金と保険料による「たすけあいの活動」の結果として保障してくれます。

皆さんが物心ともに安心して充実した大学生活を送るための日ごろの備えとして、足利大学生協の「CO・OP学生総合共済」と「学生賠償責任保険」への加入を推奨します。



足利大学
生活協同組合
理事長
松下 政裕
(共通教育センター
創生工学科教授)

足利大学生協に加入して、充実したキャンパスライフを

足利大学生協同組合は、学生や教職員一人ひとりがお金（出資金）を出し合い、組合員として共同で運営・利用しています。そして、足利大学や「全国大学生生活協同組合連合会」に加盟する全国の大学生協と協力し、大学生活をより豊かにすることを目指しています。

生協に加入するメリットは、大きく二つあります。

1. 組合員として生協の運営に参加できる

組合員は、生協の運営方針を決定する総代会で、議決権や選挙権を行使できます。総代や学生委員会になれば、独自のアイデアでさまざまなイベントを企画・運営することも可能です。

2. 組合員限定の多様なサービスが受けられる

学修支援：教科書や書籍の割引購入、パソコンの購入・修理保証、PCソフト購入支援など、学びに役立つサポートが充実しています。

安全・安心：学生総合共済や各種保険が用意されており、「もしも」の事態にも備えられます。

課外活動：国内外の旅行支援や運転免許取得支援など、大学生活を豊かにする活動をサポートします。

卒業後も安心：就職活動用のスーツ購入、卒業式の袴レンタル、新社会人としての部屋探しや引越しまで、卒業後の新生活も支援します。

このように、足利大学生協は、大学生活の始まりから卒業後の社会への旅立ちまで、皆さんのキャンパスライフを力強く支えています。

健康で安全、そして充実した大学生活を送るために、生協は欠かせない存在です。足利大学生協への加入は工学部、看護学部を問わず、全ての新入生にとって大切な一歩です。皆さんと一緒に、より良い大学生活をつくっていけることを楽しみにしています。

皆さまの新生活をスムーズに始められるよう足利大生協がサポートします

入学までの大学生協でのお手続き

生協出資金は

20口 **20,000円** をお願いしています
(1口 1,000円)

卒業時・脱退時に
定款の定めに基づき
返還します

足利大学生協は、足利大学の学生・教職員の出資金で運営されています。学内にある生協のお店をご利用いただくにあたっては、足利大学生協の組合員になっていただくことが「消費生活協同組合法」により定められています。まずは大学生協への加入をお願いいたします。

※加入手続きの方法は別冊「加入webマニュアル」をご覧ください。

この冊子「加入webマニュアル」を見ながら、期日までに加入手続きをお済ませください。



ミールカードの紹介や教科書・教材の案内、大学生協推奨パソコン、お部屋探し、生協利用案内等、入学準備に必要な情報を掲載しています。ぜひご覧ください。



足利大学生協の 新入生応援サイト
<https://univcoop.jp/ait/start/>

足利大生のための新入生サポート
ホームページでご案内しています



1 生協・共済の加入手続きをする

すべての新入生に「足利大生ベーシックプラン」でのお申し込みをおすすめしています。

「足利大生ベーシックプラン」は、足利大生の学生生活にあった保障とサービスを含めたおすすめプランです。学業継続と大学生活の土台となるところからだの健康のため、ぜひプランでご加入ください。

2 大学生協アプリの準備をする

生協組合員証は大学生協アプリから表示できます。便利でお得な生協電子マネーもご利用できます。



3 パソコンなどの教材のお申し込みをする

別冊の「生協推奨パソコンのご案内」をご参照のうえ、お申し込みください。



学内にある生協のお店を利用される方は、
足利大学生協の加入手続きが必要です。

生協は組合員の出資金で運営されています

1 生協加入 (生協出資金)

生協店舗をご利用いただくにあたっては、消費生活協同組合法により、加入して組合員になることが定められております。**入学手続きと合わせて期日までにお手続きください。**なお、**生協出資金はご卒業時(脱退時)に定款の定めに基づき返還いたします。**

各種の生協は、それぞれが別法人として独立して運営しています。地域生協等に参加されている方も、ご利用には大学生協への加入を新たにお願いいたします。

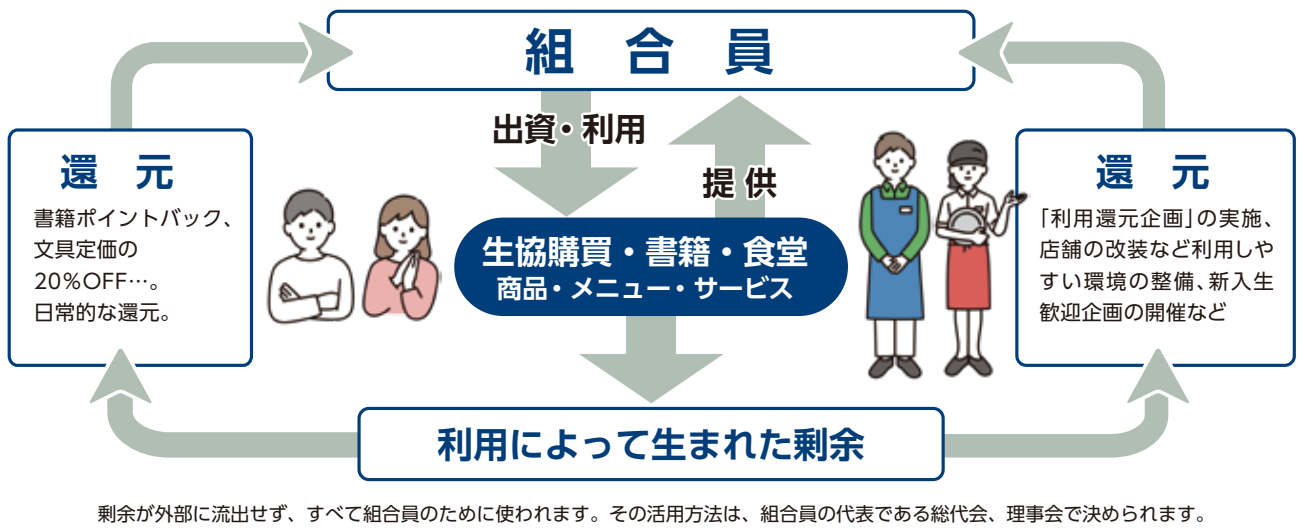

生協出資金は **20口** (1口 1,000円) **20,000円** をお願いしています

生協出資金のお支払いは入学時のみです。ご卒業時に定款の定めに基づき返還します。

みんなが“協同”して支え合う。それが大学生協です。

- すべて私たちに
おまかせください!!
- 友達づくり
 - 住まい
 - ケガや病気
 - 食生活
 - 教科書・パソコン・教材
 - 運転免許
 - 就活支援



生協組合員になると様々なサービスが受けられます。 大学生協アプリを使って賢く生協を利用しよう!!

書籍購買店 〈大前キャンパス〉

営業時間 月～金 10:00～16:15

書籍や文具、日用品、パソコン用品などを扱っています。また、お弁当やパン、飲料、お菓子などの食品も取り揃えていますので、昼食や授業の合間のくつろぎのひと時にもご利用ください。

※営業時間は、大学休暇期間中など時期により変動があります

短大店 〈本城キャンパス〉

営業時間 月～金 10:30～13:30

短大店は本城キャンパスの北側に位置する学生会館内で営業しています。主にお菓子、おにぎり、飲み物、文房具を取り扱っている、コンパクトで落ち着いた店舗です。本館からは少し離れていますが、昼休みには多くの学生が利用しています。また、通学教習の申し込みやお支払いもこちらで行うことができます。

※営業時間は、大学休暇期間中など時期により変動があります

店舗情報は2025年10月時点のものです

入学準備は大学生協で!

**大学生協推奨
パソコン・タブレット**

大学生におすすめする、授業やレポート作成に必要なパソコン・タブレットをご案内。大学生協ならではの在学中4年間保証!

大学生協推奨パソコンなどの勉強用品は、別冊「生協推奨パソコンのご利用」をご確認ください。

※写真は昨年度版です

**教科書購入時
10%ポイント付与**

講義に必要な教科書は生協で準備しましょう。生協電子マネーで購入するとポイントも付与されます。付与ポイントは次回利用時に生協電子マネーとしてすぐに使えます。

※金額は目安です。履修状況により異なります。※一部対象外もあります。

事前チャージした生協電子マネーが使えます

※写真は昨年度版です

様々なシーンで大学生活をサポート

**各提携店で
スーツの割引**

スーツ販売店大手3社+系列4社で利用できる、生協割引WEBクーポンをご用意。組合員の学生の方とご一緒に来店いただいた場合、保護者の方もクーポンをご利用いただけます。

※写真は昨年度版です

**一般よりも安い大学生協価格で
1年生のうちに運転免許を取得**

運転免許は1年生のうちに取得しておくことをおすすめしています。進級していくと授業や実習など各種活動が忙しくなるため、まとまった時間が取れずらくなってきます。

※写真は昨年度版です

足利大学生協 ベーシックプランと払込金額 内訳

加入手続きの方法は、
別冊の「加入Webマニュアル」をご参照ください。

おすすめ 足利大生 ベーシックプラン					シンプルプラン		🏠 自宅生 (実家から通学)		🏠 自宅外生 (アパート・大学寮などで一人暮らし)	
自分自身のケガや病気だけではなく、他人に迷惑をかけた場合のそなえに加え、扶養者の「もしも」や大学生活への安心をプラスしたプランです。					大学生活を送る上で、ケガや病気と他人に迷惑をかけた場合の保障に絞ったプランです。学生総合共済と賠償責任保険はすべての新入生に加入をお願いします。					
生協は出資していただいた方がご利用いただけます。	①	生協加入出資金	ご卒業時に定款の定めに基づき返還	20,000円 (20口)	〇	〇	〇	〇	〇	〇
病気での入院・ケガでの入通院などの場合に保障します。 こころの病による入院も保障します。	②	CO・OP学生総合共済 (G1200コース)		1年間の掛金 14,400円 2年目からは口座振替	〇	〇	〇	〇	〇	〇
日常生活および実習中での他人に対する賠償責任を保障する保険です。	③	学生賠償責任保険 (学生・こども総合保険 施設・生産物賠償責任保険 示談交渉サービス付)	一人暮らし特約なし (19H) (実家通学)	1年間の保険料 1,800円 2年目からは口座振替	〇	〇	—	—	〇	—
19Hの保障に加え、さらに借用住宅の損壊や家財の損害・盗難などを保障する保険です。			一人暮らし特約あり (19HK) (大学寮・アパートなど)	1年間の保険料 8,500円 2年目からは口座振替	—	—	〇	〇	〇	〇
扶養者のもしもの時でも学業を継続するための学資費用等を卒業予定年までサポート。	④	就学費用保障保険 (19W) (総合生活保険)	学資費用の必要に応じて最大15口まで加入できます	1年目の保険料 (1口あたり) ※1 2030年卒業予定 2,610円 2年目からは口座振替	〇	—	〇	—	〇	—
共済掛金と保険料のみの合計です。				共済掛金・保険料 小計	18,810円	16,200円	25,510円	22,900円	最大15口まで変更可能	
住まいや自転車等での「今、困った」を解決するサービスです。	⑤	学生生活110番 ※2	家族の方もご利用いただけます	4年間の会費 10,400円 卒業予定年までの一括払い ※1	〇	—	〇	〇	「加入する」の変更も可能です。	
※1 就学費用保障保険の1口あたりの保険料、「学生生活110番」の会費は卒業までの期間により変わります。詳しくは各パンフレットをご確認ください。 ※2「学生生活110番」は、共済・保険とは別のサービスです。全国大学生生活協同組合連合会の商品で、ジャパンベストレスキューシステム株式会社がサービスを提供しています。大学生協の組合員が加入できます。					Webシステム利用料	500円	500円	500円	500円	「加入しない」の変更も可能です。
					合 計 金 額	49,710円	36,700円	56,410円	53,800円	
チャージした金額は、生協の購買・学食で使えます。	⑥	生協電子マネー	教科書購入に使えます	10,000円 最大5万円まで変更可能	〇	〇	〇	〇	〇	〇

CO・OP学生総合共済は、学生組合員で発効日の年齢が満34歳以下の方がご加入できます。
※「留学生・扶養を受けていない方」は掛金・保障内容が異なりますので、
コープ共済センターへお問い合わせください。

コープ共済センター 0120-16-9431

※上記プラン以外をご希望の場合はWebよりプラン内容を変更してお手続きいただくか、生協へお問い合わせください。

足利大生 ベーシックプラン 卒業までの支払いイメージ		入学時	2年目	3年目	4年目	卒業時
生協加入出資金		20,000円	返還手続きをしましょう			
CO・OP学生総合共済		14,400円	14,400円	14,400円	14,400円	新社会人コースへ継続
学生賠償責任保険 (一人暮らし特約なし)		1,800円	1,800円	1,800円	1,800円	なし
学生賠償責任保険 (一人暮らし特約あり)		8,500円	8,500円	8,500円	8,500円	なし
就学費用保障保険 (※1口の場合)		2,610円	1,930円	1,210円	530円	なし
学生生活110番		10,400円	4年間一括払いの会費			
合 計 金 額	自 宅 生	49,210円	18,130円	17,410円	16,730円	—
	自 宅 外 生	55,910円	24,830円	24,110円	23,430円	—

※初年度は加入Webシステムでお支払いいただきます(別途Webシステム利用料500円が必要です)。/ ※2年目からの掛金・保険料は口座振替となります。
※生協電子マネーの入学前チャージは、入学時初年度のみとなります。

生協電子マネー事前チャージ

- ・工学部：教科書・教材などの購入のため1万円を加入と合わせて申込ください
- ・看護学部：専門科目以外の教科書代が決まり次第お知らせします
確定後にアプリからチャージをお願いします

保護者の皆さまからのよくある質問にお答えします。

Q ほかの保険に入っているから大丈夫ですが…
A すでに十分な保障に加入していると思っていたのに、こども向け保険や共済が18歳や20歳で満期となり、いざというとき無保障だったというケースも少なくありません。ケガや病気で学生本人がふだんの生活ができないとき、学業への影響はもちろんですが、アルバイトができず収入が減ることも大きな問題です。CO・OP学生総合共済は、他の保険から保険金が支払われた場合でも共済金の請求手続きはできますので、もしもの際には、他の保険とあわせてより厚い保障ができます。CO・OP学生総合共済の共済金は定額保障ですので、医療実費以外の支出に充当できることも選ばれている理由です。

Q 一人暮らしをする予定ですが、学生賠償責任保険の加入はどうしたらいいでしょうか。
A 「自宅外生」のプランから「学生賠償責任保険 (一人暮らし特約あり)」にご加入ください。寮に入れるかどうか決まっていない等の場合は、まず「自宅生」のプランでお申し込みいただき、一人暮らしが確定してから「学生賠償責任保険」(一人暮らし特約あり) への変更ができますので、生協にご連絡ください。

大学生には大学生のための保障が必要です

大学生活は高校生活より行動範囲、活動環境が大きく変わります。
ケガや事故にあうリスクも増え、病気になってしまう学生も数多くいらっしゃいます。
そのため安心して学業継続するためのそなえが必要です。

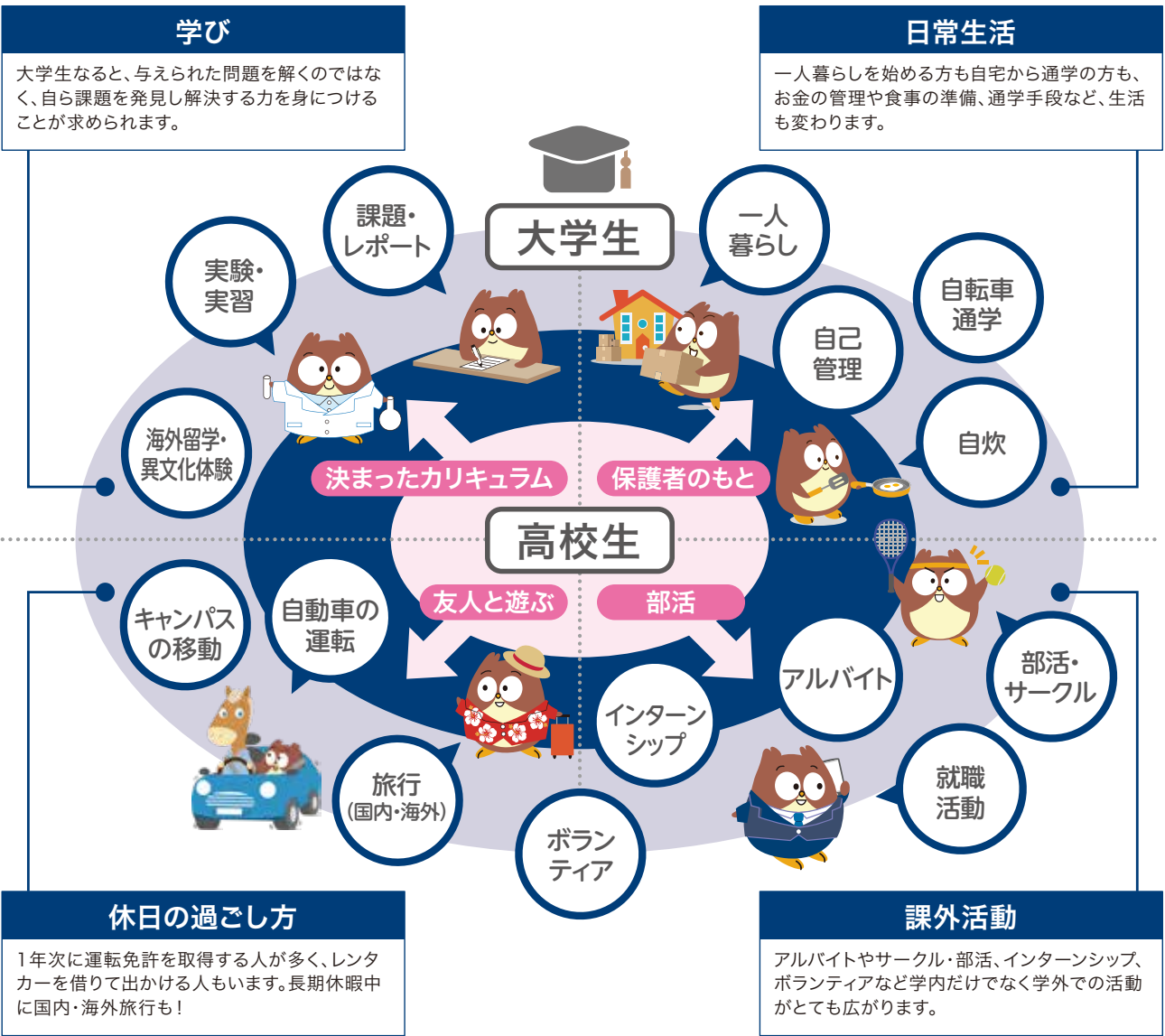

卒業まで安心して過ごせるように
「今」準備をしておきましょう

入学準備で後回しにしていまいがちな「目に見えない準備」ですが、入学後に慌てて手続きをすると、必要な時にサービスや保障を受けられず、精神的な負担になってしまいます。後から不安にならないよう、入学前の「今」、ご準備をお願いいたします。

- 足利大学生協加入
- CO・OP学生総合共済
- 学生賠償責任保険
- 就学費用保障保険
- 学生生活110番

ベーシックプランでの加入をおすすめします!!

ベーシックプランの詳細は6～7ページをご覧ください。

より良い大学生活を送るため、迷われたらベーシックプランでご加入ください。

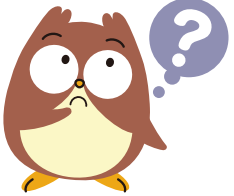

■このようなお問合せをいただくことがあります。

Q 他の保険に入っています。大きな病気にもかかったこともありません。自宅生ですし共済への加入は考えていないのですが…

A 自宅生、自宅外生に関係なく実際に共済金を受け取った方からは、「まさか自分が…」と口々におっしゃいます。
CO・OP学生総合共済は大学生協の学生生活実態調査から、大学生がケガや病気で何かあったときに困らないような保障内容になっております。
精神疾患の入院やインターンシップ中の事故(ケガ)も保障するなど幅広い保障内容となっているのも学業継続という目的があるからです。不慮の事態にそなえ安心して大学生活を送っていただくため、大学生協がおすすめするベーシックプランに入っていたきたいと考えております。

CO・OP学生総合共済の掛金は、1日あたり約40円(G1200コース)です。
もしもの時のお子様のお守りとして、ぜひ加入をご検討ください。

自分に対する保障		チェック項目	CO・OP学生総合共済	現在加入している保障(共済・保険)
1	病気やケガによる入院の日額保障はいくらですか？		日額 10,000円	円
2	入院は何日目から何日分まで保障されますか？		1日目～360日分	日目～ 日分
3	うつ病など、こころの病による入院も保障されますか？		保障あり	あり・なし
4	アルバイトや旅行・留学(国内外)中も保障されますか？		保障あり	あり・なし
5	学業継続のために扶養者のもしものにそなえた保障がありますか？		扶養者事故死亡・扶養者事故重度障害 500万円	あり・なし
他人に対する賠償		チェック項目	学生賠償責任保険	現在加入している保障(共済・保険)
1	以下の事例は保障の対象になりますか？			
	自転車通学中に他人にケガをさせたり、他人の物を壊した。		保障あり	あり・なし
	教育実習中に生徒にケガをさせた。		保障あり	あり・なし
2	インターンシップ中やアルバイト中の勤務先で備品を破損させた。		保障あり	あり・なし
	学生本人が加害者になった時の示談交渉サービスはありますか？		示談交渉サービスあり	あり・なし
その他(大学(院)ご卒業後の社会人としての保障)			CO・OP学生総合共済	
1	「CO・OP学生総合共済 新社会人コース」に継続できる。 CO・OP学生総合共済(G1200コース)と同じ掛金で30歳まで入院とケガ通院が同額保障。 詳しくはこちら			新社会人コースは、CO・OP学生総合共済加入者限定のコースです。入学時に事前申し込いただけます。加入時点でご本人もしくは同一世帯のご家族が地域生協(コープ)の組合員である必要があります。

2 CO・OP学生総合共済

自分と仲間のためのたすけあいの制度です

CO・OP学生総合共済は1981年にはじまった学生組合員がもしものときにも**学業継続ができるよう作った共済**です。保障の内容は**大学生の生活実態にあうように考えられたもの**になっています。掛金は自分のためだけでなく、全国約81.8万人の仲間のためにも使われています。

健康で安心安全な大学生活を送るために困ったときは、“お互いにたすけあう”。その気持ちを形にしたのがCO・OP学生総合共済です。

学生総合共済ならではのおすすめポイントを5つ紹介

POINT

1

国内・海外を問わず 24時間365日 保障

「アルバイトができない時に助かりました」との声を多数いただいています。留学中やインターンシップ中、就活中などのケガも保障されます。

POINT

3

学生生活 無料健康相談テレホン

24時間365日無料。保護者も利用できます。

POINT

5

学生と生協職員による共済活動

年間を通して学生と生協職員とが一緒になり、共済学習会や健康促進企画、事故を未然に防ぐ活動をしています。共済金の請求忘れを削減する取り組みなども行っています。

POINT

2

こころの病にも対応

大学生にも増えているこころの病。重症化をしないよう早期受診を後押しする「こころの早期対応保障」があります。

POINT

4

学内にある生協の 共済カウンターで 相談できる



大切なお子様の大学生活を守るため、
大学生協の保障制度への加入をおすすめします。

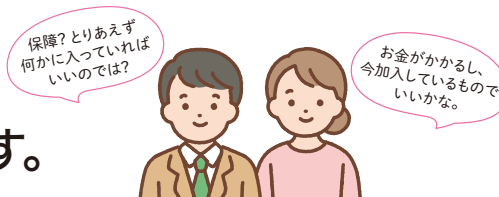

学生総合共済は、**学業継続への影響が重大な長期入院や扶養者のもしもの場合にも対応**できます。治療実費を保障するのではなく、入院等の事実に基づいた**定額での保障**となっています。これは**大学生協による独自の実態調査により医療費+αの現実的に必要な金額を念頭に置いているから**です。

すべての学生の卒業までの学業継続のために商品設計されている
CO・OP学生総合共済を
足利大学生協は自信をもっておすすめします!!

契約引受団体 日本コープ共済生活協同組合連合会

CO・OP学生総合共済
1年間の掛金 (G1200コース)

14,400円

1ヵ月あたり 1,200円

1日あたり 約40円

詳しい保障内容については、「CO・OP学生総合共済」パンフレットをご覧ください。

CO・OP学生総合共済に
加入された方限定

健康状態にかかわらず卒業後も継続できる

プラス
+1

卒業後も
安心が続く

CO・OP学生総合共済加入時にあわせて新社会人コースへの事前申込ができます。

CO・OP学生総合共済 新社会人コース

CO・OP学生総合共済 新社会人コース B1200コース

掛金払込方法: 月払 / 口座振替
加入できる年齢(発効日時点) / 満29歳まで
保障期間 / 満30歳の満期日まで

■月掛金

1,200円

※新社会人コースは、CO・OP学生総合共済の更新・更改専用コースです。新規加入はできません。
※CO・OP学生総合共済は卒業予定年月の加入はできません。

新社会人コースは、CO・OP学生総合共済加入者の方が
満30歳満期日まで継続できる専用コースです。

詳しくはパンフレット
をご覧ください



■3つのおすすめポイント

契約引受団体 / 日本コープ共済生活協同組合連合会

ポイント ① 月払1,200円とCO・OP学生総合共済(年払)と変わらない掛金で、続けやすい

ポイント ② CO・OP学生総合共済G1200コースと変わらない入院日額10,000円、ケガ通院日額2,000円の保障

ポイント ③ 事前申込で、卒業後も途切れることなく保障が満30歳満期日まで継続できるので安心

CO・OP学生総合共済 新社会人コースは、事前申込ができます。

事前申込をしていただくと、卒業時に新社会人コースへの継続手続きがスムーズにできます。

●新社会人コース事前申込には、同一世帯のご家族またはご本人が地域生協(コープ)の組合員である必要があります。
●現在、地域生協に加入されていない方でも、新社会人コースの事前申込ができます。地域生協に未加入の場合、扶養者情報を含む契約情報を扶養者がお住まいの地域生協に提供し、地域生協より扶養者宛に生協加入のご案内を行う場合があります。生協加入のお手続き後、事前申込が成立します。

健康状態にかかわらず継続の手続きが可能!

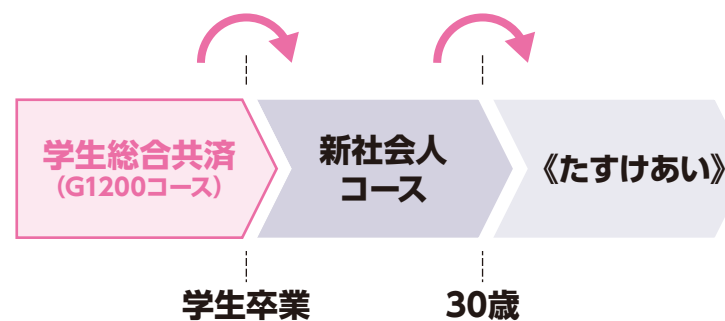

CO・OP共済で
ずっと安心!



学生生活に必要な保障をサポート!

ケガや病気、日常生活のもしものに対応しているのはもちろん、学業復帰支援臨時費用共済金、こころの早期対応保障共済金、ストーカー被害見舞金で若い世代の保障ニーズにも対応します。

学業復帰支援臨時費用

被共済者に重度後遺障害共済金が支払われ、かつ、共済期間中に復学し学業を継続するときにお支払いします。
※共済期間(1年)につき1回

こころの早期対応保障

被共済者が、共済期間中に精神疾患の治療を目的とし、病院または診療所に精神科専門療養が算定される通院をしたときにお支払いします。
※共済期間(1年)につき1回

ストーカー被害見舞金

被共済者が、日本国内におけるストーカー被害について警察に届け出をし、被害拡大を予防する対策(鍵交換や引っ越し等)をしている等、所定の条件を満たす場合にお支払いする見舞金です。
共済期間(1年)につき1回のみ: 5万円
※当見舞金は、共済事業の剰余金の一部を積み立てた中からお支払いするため、積み立ての状況によっては、金額等を変更する場合があります。

足利大生への共済金の支払いは
4年間で(2021年4月1日～2025年3月31日)
件数は**272件**
金額は**15,262万円**
ありました。

学生総合共済 足利大学生の支払事例		
病気		支払共済金
急性尿細管間質性腎炎	入院8日	80,000円
婦人科系の腫瘍摘出	手術1回	50,000円
埋伏歯(親知らず)	入院3日	30,000円
こころの早期対応保障		10,000円
事故(ケガ)		支払共済金
実験の授業中に器具で指を裂傷	手術1回 通院6日	62,000円
サッカー試合中に他人と衝突し骨折	通院6日 固定具あり	32,000円
バイクを運転中に転倒しねんざ	通院4日	8,000円
大学の講義中はもちろん 日常における事故(ケガ)も保障されます。		

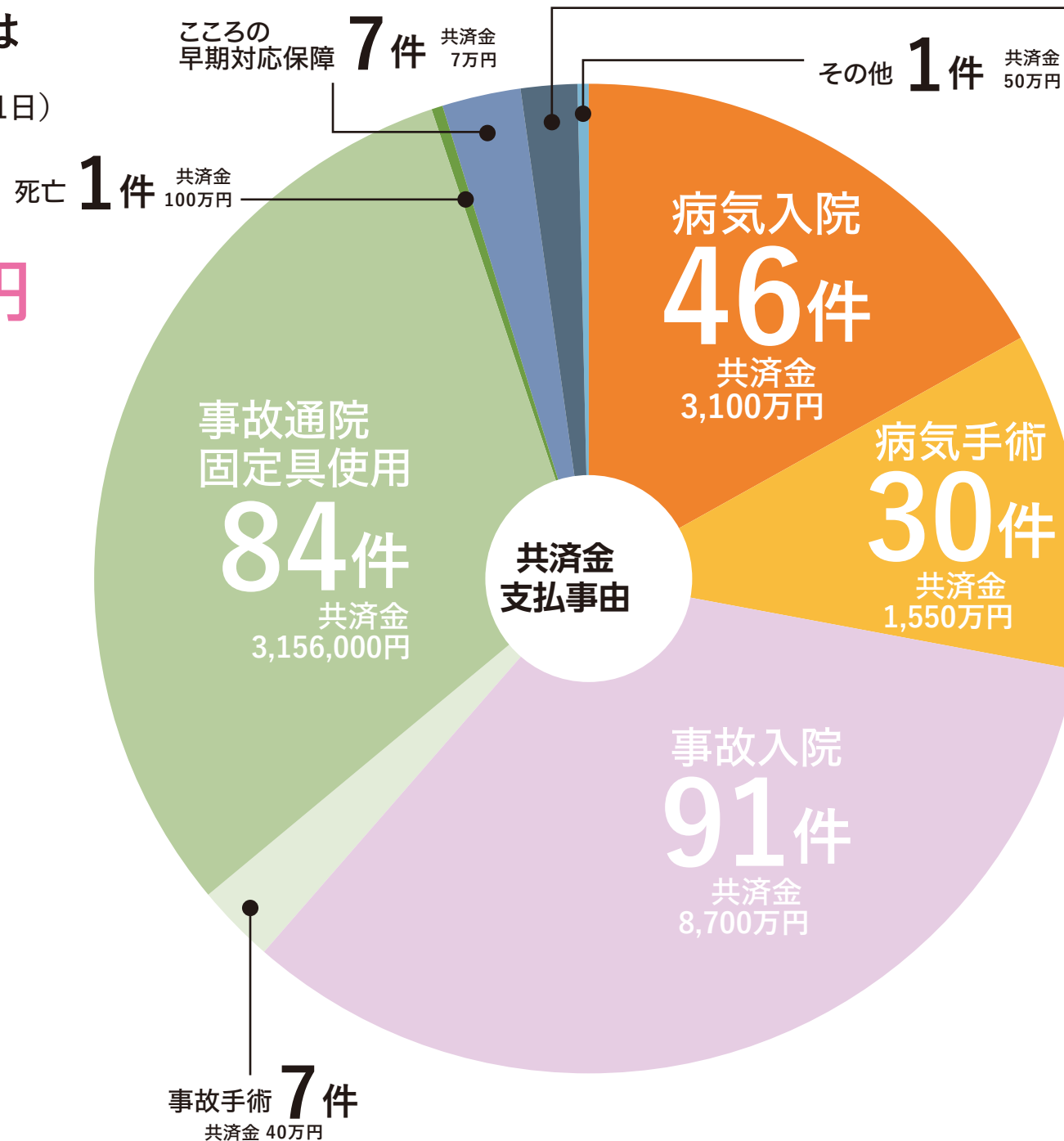

学生賠償責任保険 全国の支払事例 2021年4月～2024年9月		
一人暮らし特約なし 19H		支払保険金
自転車事故(対人)	スクランブル交差点を自転車走行中、歩行者と接触しケガをさせた。	13,271,187円 (示談交渉あり)
正課の講義等における事故	実験中に大学の研究室の実験装置を壊してしまった。	784,630円 (示談交渉あり)
スポーツ中の事故	スノーボード中、相手スキーとの合流地点での衝突事故を起こし、ケガをさせてしまった。	4,172,351円 (示談交渉あり)
一人暮らし特約あり 19HK		支払保険金
借家人賠償責任保障	借用住宅の床をアイロンで焦がしてしまった。	1,500,081円 (示談交渉あり)
借家人賠償責任保障 個人賠償責任保障	洗濯機のホースが外れ、自室と階下に水もれ被害を発生させた。	5,857,413円 (示談交渉あり)
父母駆けつけ費用保障	ウイルス性胃腸炎で3日以上続けて入院したため、母が病院に駆けつけた。	100,000円

学生生活110番 (共済・保険とは別のサービス)

学生生活110番は様々な悩み・トラブルに対して対応方法のご紹介と出動サポートを提供しています。学生様本人だけでなく、ご家族皆様、同居別居に関わらずサービスのご利用が可能です。

全国事例 2024年1月～2024年12月

生活相談電話サポート

時間 20時47分

お母様より入電。お子様がアルバイトをやめさせてもらえず困っているとお問合せ。専門部署にてお話を伺い、専門知識をもとに対応した。

トラブル出動サポート

時間 7時59分

通学時に使用する自転車がバンクしたため修理依頼。大学の最寄り駅に出動し、後輪のチューブ交換を実施した。

通常価格 8,000円 **会員価格 1,600円**

ケガや病気をしたら生協の共済カウンターへ

学内にある生協のお店だから、学生本人でも気軽に相談ができて安心です

ご相談は学内にある生協の共済カウンターで学生本人でもできます。ケガや病気の報告、保障内容について気軽にご相談ください。共済証書が手元になくても大丈夫！授業の合間に生協へお越しいただければ生協スタッフが親身になって対応します。

もしもの時は生協の共済カウンターへ

共済金請求の流れ

※申請方法は、ご入学の生協の共済カウンターでご確認ください。

- 生協へ連絡、相談をする
- 必要な書類を受け取る
- 領収証(書)や書類を提出する
- 審査後、共済金をお支払いします

ケガや病気などをしたら早めに生協へ。
その場でケガや病気の状況を聞き取りし、必要な書類をお渡しします。
治療が終わったら早めに書類を郵送してください。
必要書類を提出すると、所定の日数以内に給付されます。

共済の確認、お手続きは「共済マイページ」からできます。

24時間いつでもどこでも

コープ共済 マイページ

●コープ共済センターもご利用になれます。

コープ共済センター

0120-16-9431

受付時間 9:00～18:00 月～土(祝日含む)
※年末年始はお休みとなります。(12/31～1/3)

「全国で約81.8万人が加入！ 1件あたりの平均支払金額は65,462円

2025年3月時点で全国で約81.8万人がCO・OP学生総合共済に加入しています。ケガや病気の状態によっては、治療費がかなりの高額となるケースもあります。実際の治療費以外にも、通院のための交通費やアルバイトに行けず収入が減少するなど、学業継続を妨げるような経済的負担になる場合もあります。CO・OP学生総合共済は、大学生の生活実態にあうよう考えられた保障となっています。

■学生総合共済(主な支払状況)

① 病気入院	15,252件	約13億7,135万円
② 病気手術	9,545件	約4億7,484万円
③ 事故入院	3,523件	約3億4,262万円
④ 事故手術	2,980件	1億4,890万円
⑤ 事故通院・固定具使用	28,548件	約7億9,107万円
⑥ こころの早期対応保障	3,782件	3,782万円
⑦ 後遺障害、その他	255件	約2億7,896万円
⑧ 親扶養者死亡・重度障害	1,173件	5億3,519万円
⑨ 扶養者事故死亡・重度障害	60件	2億8,200万円

■ 本人に関する保障
■ 扶養者に関する保障

〈給付件数〉**65,118件**
(※支払件数)

〈給付金額〉**約42億6,277万円**
(※支払金額)

(2024年3月21日～2025年3月20日)

■ 共済金の支払を受けた ■

先輩学生の声

共済たすけあいアンケートより

感謝の言葉がたくさん届いています。



いつも支えていただきありがとうございます。今回、私は病気で入院しましたが、この保険のおかげで入院費を助けてもらうことができました。(個室に入ったため、高額になってしまった)体調が悪い、何かいつもとおかしいと思ったら、はやめに病院に行くことをおすすめします。

腎盂腎炎、
腎腫瘍

入院18日 手術なし

共済金 **180,000円**

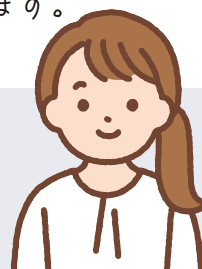

ケガをしてしまったときは、ただでさえお金が無いのに、これからどうやって暮らしていこうか不安になったけれど、いざというとき助けて頂ける仕組みのおかげで大学に通い続けられています。本当にありがとうございます。

靱帯損傷

入院0日 手術なし 通院7日 固定具あり

共済金 **34,000円**

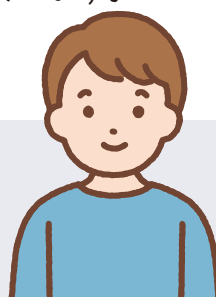

スポーツで無理すぎないことが大切です。私が今回骨折した理由の1つに過体重というものがあります。健康や食事にも気を使うことが大切だと感じました。皆様の助け合い、共済金で、今回の入院費、手術費共に助かっており、感謝しております。

ケガ・事故の事例

入院11日 手術あり 通院2日 固定具あり

共済金 **184,000円**

自分がどれだけ気を付けていても、不慮の交通事故に巻き込まれる場合もあるということを眼前につきつけられた経験でした。まさかの事故でしたが、学生統合共済に加入していたおかげで、少し気が楽になりました。助かりました。有事への備えは肝要です。学生生活上の困り事に応えてくれる生協の共済加入は、心身健やかに暮らすためのお守りみたいなものです。

ケガ・事故の事例

入院0日 手術なし 通院3日 固定具なし

共済金 **6,000円**

保護者の声

保護者アンケートより

子どもは健康でケガなどしないから、加入しなくてよいかなと思っていましたが、自治体の子ども医療も18才で終了し、念のため加入しておきました。
自ら、まねかすとも、事故やケガはあるものです。ケガをしてからでは遅いため、安心のために、加入しておく、不安が解消されます。親の不安を少しでも軽くして、新しい大学生活を送るためにもおすすめています。

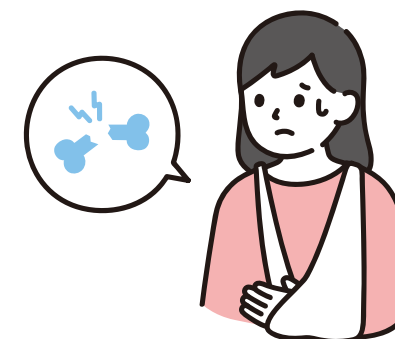

本人は寮生活しており、実家と離れていますので、手頃な価格でケガや病気に備えができる安心感があります。
ケガ、通院、入院、1日から保障がある、学生無料健康相談というシステムもあり、学生生活の中で健康上、何か困ったり、不意なケガに見舞われる可能性に備え、入っておいた方がよいと思います。

一人暮らし用の保障等も充実していて、暮らす子どもが心配な部分もある。
社会人になっても引き続き(0・OP共済)を利用できるのも良いと思う。



失音に悩まされている学生生活です。ケガは持ちろんのこと、心の早期対応もしてあげて、心強いです。ちょうどコロナ禍で、精神的に不安に悩まされ、本人だけでなく家族も、長年の病氣と付き合い、あり、あきらめざるを得ないところ、自分も、思い、回復、おそれ、心の病に悩まされ、医療と併せて、服薬、回復への支えと本人の努力を継続、そのためには、やはり、外出が必要、保障してあげること、精神的な支えであり、長く病氣でも、それを乗り越え、生きていく力を付けてほしい、多岐にわたる、今後。

リハビリ、通院でも、保険金も、おりたことで、とても、ありがたかったです。何ヶ月も、バイトもできず、貯金も、入って、いく、ち、だ、ら、い、です、(本人、い、く、)その分、保険金も、で、た、で、卒業旅行、費用に、あ、て、れ、る、と、喜、び、で、い、ま、し、た、
又、請求して、から、3日後には、振り込まれたので、迅速な対応にも感謝しています。



3

他人の身体や他人の財物などに対する賠償事故にそなえる

学生賠償責任保険 <実家通学の方>

19H

(一人暮らし特約なし) 1年間の保険料1,800円

自転車乗車中、日常生活中、正課の講義・サークル・アルバイト・インターンシップ中などにおける賠償事故を24時間365日、国内・海外を問わず保障する保険です。

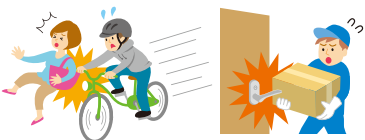

ポイント ①

インターンシップ中やアルバイト中、さらに海外での賠償事故も保障します

インターンシップに必要な「加入確認書」等は、学内の生協共済カウンターで発行できます!

ポイント ②

実験・実習中に発生した加害事故による賠償金や、医療実習中に発生した事故による院内感染の予防措置・治療の費用を保障します

ポイント ③

自転車乗車中に他人をケガさせたり他人の財物を壊した場合など、1事故最高3億円まで保障します

示談交渉サービス付 (国内での賠償事故)

示談交渉サービスとは、この保険の被保険者が加害者となったとき、相手方および被保険者の同意が得られた場合、被保険者に代わって保険会社が被害者と折衝し解決するサービスです。



24時間受付OK

保険金請求は、コープ共済センターへ電話またはインターネットでの事故受付も可能です。

学生生活のさまざまな賠償事故や一人暮らしにそなえる

学生賠償責任保険 <一人暮らしの方>

19HK

(一人暮らし特約あり) 1年間の保険料8,500円

学生賠償責任保険(一人暮らし特約なし)にお部屋の保障をセットした、水もれ等による借用住宅への賠償事故や火災や水ぬれなどによる家財の損害、家財や現金・自転車の盗難などにそなえる保険です。(一人暮らし特約部分のみの加入はできません)

アパート、寮などにお住まい(予定)で、「お住まい」等を取り巻くリスクにそなえる一人暮らしのための保障が必要な方

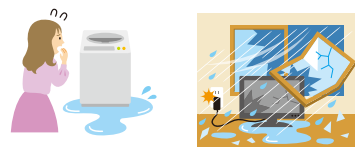

ポイント ④

借家人賠償責任保障
水もれ等による、借用住宅への賠償事故を1事故最高1,000万円まで保障します(示談交渉サービス付)

ポイント ⑤

家財保障
住宅(敷地を含む)内での火災・水ぬれなどによる家財の損害や、家財や現金・自転車の盗難にも対応します

ポイント ⑥

父母駆けつけ費用保障
3日以上続けて入院した場合などに親族が現地に駆けつけるために支出した交通費・宿泊費等を保障します

入学前一人暮らし賠償保障について

学生賠償責任保険(一人暮らし特約あり)に新たに加入した場合に限り、入学前一人暮らし賠償保障期間に発生した賠償事故によって法律上の賠償責任を負担することによって被る損害を保障します。

このご案内は学生賠償責任保険の概要を説明したものです。ご加入の際は『CO・OP学生総合共済』パンフレットの記載の保障内容、重要事項説明書および制度のあらましを必ずご一読ください。ご不明点があれば、パンフレット記載のお問い合わせ先までご連絡ください。

(学生・こども総合保険、施設・生産物賠償責任保険)引受保険会社(幹事) 三井住友海上火災保険株式会社

4

扶養者のもしもの時でも学業継続をバックアップ

就学費用保障保険 19W

1年目の保険料(1口あたり)2,610円 ※2030年卒業予定の場合卒業までの残りの在学期間が短いほど、保険料は少なくなります。



扶養者が病気やケガで死亡、またはケガで重度後遺障がいを負った結果、学生が扶養されなくなった場合の学資費用を卒業予定年までサポート

ポイント ①

学部・学科ごとの授業料に合わせて保障額を柔軟に設計できます。

(1口の保障限度額は年間25万円、加入は最大15口まで)

ポイント ②

授業料や教材費等の学資費用(実費)を卒業予定年まで毎年保障します。

ポイント ③

通学定期代および一人暮らしの家賃も保障対象です。

(口数に関わらず合算で年間10万円限度)

CO・OP学生総合共済には、親扶養者が病気で亡くなった際の50万円の保障がありますが、卒業までの学費等をまかなえないことが多いため、学資費用をサポートする保険として就学費用保障保険にも加入されることをおすすめします。

このご案内は就学費用保障保険の概要を説明したものです。ご加入の際は『CO・OP学生総合共済』パンフレット記載の保障内容、重要事項説明書および制度のあらましを必ずご一読ください。ご不明点があれば、パンフレット記載のお問い合わせ先までご連絡ください。

(総合生活保険)引受保険会社(幹事) 東京海上日動火災保険株式会社

承認番号:25T-000506 承認年月:2025年7月

5

様々な悩みやトラブルをサポートするサービス

学生生活110番

24時間365日

※共済・保険とは別のサービスです。

サポートの詳細についてはパンフレットをご参照ください。



大学生になると、高校時代とは生活環境が大きく変わり、様々なことにチャレンジできる反面、様々な悩みやトラブルに直面する可能性も高まります。学生生活110番はそんな大学生活を24時間365日見守り、サポートすることで、皆さんの安心・安全な学校生活を入学から卒業まで支えます。

3つのポイント!

ポイント ①

24時間365日受付
対応のコールセンター

ポイント ②

少ない会費で
大きな安心

ポイント ③

学生も家族も
サポート

※学生および学生の保護者の方もご利用いただけます。

学生生活110番 新規加入

4年タイプの会費

10,400円 (税込)

サポート内容

生活相談電話サポート

様々な悩みを相談していただけるサポートです。

パソコン

アルバイト
トラブル

SNSトラブル

病院案内

その他相談

トラブル出動サポート

トラブル発生時に
出動するサポートです。

自転車

自動車

ガラス

水まわり

カギ

バイク

「生協・共済加入」とあわせて「安心」への備えを ～生協マネーの事前チャージで安心な新学期のスタートを～

6

お手持ちのスマートフォンで決済。入学前事前チャージにご協力ください。

生協電子マネー（入学前事前チャージ）

生協電子マネーは、生協のお店（購買・書籍）で使える電子マネーです。

- 生協のお店が **キャッシュレス** でスピーディー。
- フェアやキャンペーン時に **ポイント** も付いておトクです。



授業が始まると、大学生活がガラッと変わり、あわたしくなります。混雑する教科書購入の利用も、生協電子マネーの入学前事前チャージをしておけば、キャッシュレス利用でスピーディー。費用も先払いいただいていますので、新入生も安心です。

【工学部】

入学前事前
チャージ

10,000円

（4月分の生協利用金額を想定）

- 教科書・教材購入
- その他（文具・おにぎり・お菓子・飲料など日常の利用もできます。）

【看護学部】

専門科目以外の教科書代が決まり次第
お知らせします
確定後にアプリからチャージをお願いします

- 教科書・教材購入
- その他（文具・おにぎり・お菓子・飲料など日常の利用もできます。）

生協電子マネーの利用には、
「大学生協アプリ」の
インストールが必要です。

加入手続き後、
入学までに必ず
インストールをお願いします。



大学生協アプリ（公式）の
ご案内サイト

✓ 生協電子マネーが足りなくなった際は、自分や保護者のスマホアプリからチャージができます。生協のお店からも入金ができますのでお問合せください。（オートチャージの設定はできません。）

✓ 生協電子マネーのポイントが付くおトクなキャンペーンを行います。生協からのお知らせを定期的にチェックしましょう。生協を利用される際には、スマートフォンをお忘れなくお願いします。

✓ 生協電子マネーの利用履歴・残高確認は、大学生協「組合員アプリ」上でご確認できます。スマートフォンを落とした際には、マイページから生協電子マネーの利用を停止できます。

組合員証表示・生協電子マネー利用ができる「大学生協アプリ」については、別途加入手続き後のメールや「新入生応援サイト」等にてご案内いたします。

教科書・参考書など、生協で書籍を購入すると
生協電子マネーで10%がポイント還元されます

教科書・参考書以外にも書籍・雑誌・コミックも
生協で購入すると電子マネーで10%のポイント
還元が受けられます（一部を除く）。
ポイントは生協店舗で使用できます。



教科書購入の流れ

Step1

入学式前後に実施のガイ
ダンスに出席して講義履修の
説明を受けます

Step2

シラバスや教科書リストを
見て、履修する講義の教科
書を購入します



- ※同じ講義名でも受講科目によって教科書や価格が異なる場合があります
- ※似たようなタイトルの教科書もあります。よく確認して購入しましょう
- ※一部の講義では教科書を使わずプリントなどを利用するものがあります

	購入方法	教科書代の目安
工学部	生協購買書籍部（大前キャンパス）で購入します。ガイダンスで配布される教科書リストを確認しましょう	1年生前期に1～2万円前後
看護学部	専門科目以外の教科書代が決まり次第お知らせします 確定後にアプリからチャージをお願いします	

「大学生協アプリ」で保護者の方も
利用履歴の確認ができます。



電子マネー機能画面の決済履歴から確認できます。➡



注意
事項

- ◎生協電子マネーは、4月3日以降に表示されるようになります。大学生協アプリ登録時には0円で表示される場合がありますが、ご安心ください。
- ◎スマートフォンの機種変更を検討されている方は、新入生・保護者の方ともに機種変更の後に大学生協アプリの登録をしてください。3月末までに登録を済ませれば、ご利用に支障はありません。
- ◎新入生と保護者・扶養者の組合員番号は、それぞれ異なります。メールアドレスの登録、変更時には、ご注意ください。

詳しくは、「足利大生協 新入生応援サイト2026」等にてご案内いたします。



詳しくは、
コチラをご覧ください