



★入学準備資料請求のご案内★

入学準備に関する大切なご案内です。資料請求していただかないと入学準備資料を送付できませんのでご注意ください。主な資料として、勉学用パソコン案内（お茶大モデル）、住まい探し案内、お茶大生の基礎知識（学生が作成する毎年好評の冊子です）、新生活用品カタログ、入学アルバム案内、入学準備説明会およびお友達企画イベントのご案内が入っています。入学前に準備しておきたいことをまとめたものですので、必ず請求してください。

※資料の発送は2月中旬を予定しております。



資料請求はWEBからお申し込みください

「新入生応援サイト」からお申し込みできます。
<https://text.univ.coop/puk/START/ocha/>

お茶大学生協 新入生



教科書販売のご案内

会場：Student Commons 2F
 マルチパーパス2（大集会室）

大学は高校までと違い、受ける講義は学則・履修規定に基づき自分で決めます（履修方法などは大学のオリエンテーションで説明があります）。生協では、先生からの指示に基づいて教科書・参考書を販売しています。教科書はそれぞれの講義を担当する先生が指定します。なかには教科書を使用しない講義もありますので、必要な教科書代金は履修する講義や担当の先生により異なります。毎年生協に「教科書代はいくら必要ですか」と問い合わせをいただきますが、正確にお答えできないのは皆さんそれぞれ必要な教科書が異なるためです。生協では「教科書一覧表」を作成して教科書販売所で配布しますのでご参考にしてください。生協に加入していると教科書も10%オフになりますので生協加入手続き及び組合員証の引き換えをお忘れなくお願いします。



↑ 昨年の会場風景

特設会場 販売期間 販売期間については「入学準備資料」または「新入生応援サイト」にてお伝えいたします。

Q & A よくある質問

Q 大学がすすめている「学研災」保険にもう入ったので。
A 大学がすすめている「学研災」保険に加えて、生協の「共済」にもご加入をおすすめします。
 大学生協の「共済」（生命共済）は学内はもちろんのこと、学外・海外を問わず病気やケガを24時間保障します。クラブ活動中、アルバイト中、インターンシップ・実習中、旅行中でも保障対象です。

Q 生協の出資金は毎年必要なのですか？
A 必要ありません。
 加入時のみ40口 12,000円お願いしています。卒業時に返還いたします。

Q 共済の加入は強制ですか？
A 任意の加入ですが、ぜひご加入をおすすめしています。
 大学生生活の方が一のときに備えて、生協では「学生総合共済」と、あわせておすすめする保険へのご加入をおすすめしています。



（お問い合わせ先）お茶の水女子大学消費生活協同組合 本部
 TEL. 03-3947-8333
 （平日10:00-17:00 土日祝休）

生協

加入手続きのご案内

- 生協加入
- 学生総合共済
- 学生賠償責任保険
- 就学費用保障保険
- 学生生活 110 番
- 学食パス

加入 お申し込みは3つのステップ

Web申込 + コンビニ or クレジット支払で

- 1 生協ホームページで加入登録
- 2 コンビニまたはクレジットでのお支払い
- 3 生協組合員証 Get

重要

保護者様と一緒にご覧ください



加入手続きは、下記の期日までに
 おすませください。

- AO、推薦合格者の方 ▶ 2018 12/19 (水)
- 一般前期合格者の方 ▶ 2019 3/15 (金)
- 一般後期合格者の方 ▶ 2019 3/26 (火)

保護者の皆様へ

高校生にくらべて大学生は自由です。
しかし、何もしなければあっという間に
大切な大学生活は終わってしまいます。
勉強はもちろんのこと、大学生だからこそできることや、
やりたいことがきっとあります。

**入学する前のこの時期に
きちんと大学生活で「やりたいこと」や
「やるべきこと」を行えるように
お子様としっかり話し合ってみてください。**

大学生活をより充実させるために……
お茶の水女子大学生協は、学生と共に歩み続け、
安全・安心でより充実した大学生活を
サポートしています。



新入生ならびに保護者の皆様へ

新入生のみなさん、ご入学おめでとうございます。
お茶の水女子大学生協は皆さんを心から歓迎いたします。

生協とは生活協同組合のことで、消費者が中心となってお互いの福利厚生のために、お金を出し合ってつくったグループのことで、現在お茶の水女子大学生協の加入組合員数は、約4,400人になります。

お茶の水女子大学の食堂や購買店舗は生協が運営しています。健康に留意した食事の提供、文具や教科書等の販売、旅行や自動車教習所の受付など、様々な商品やサービスの提供を通して大学生活が充実したものになるよう支援しています。新入生のお友達企画や就職活動支援、栄養士さんとの食生活相談会、オープンキャンパスでの悩み相談会など様々な取り組みも行っていきます。

そしてもうひとつ、「学生どうしのたすけあいの気持ち」を制度化した、「学生総合共済」があります。「少ない掛金で充実した保障」「継続契約で卒業まで」「学生にぴったりの保障内容」「学内での簡単な手続き」を実現するものです。自分だけでなく「もしものこと」があった学友にも大きな安心をもたらすことができます。

大学生協は、皆さんが充実した大学生活をおくることができるよう全力で応援しています。皆さんひとりひとりの参加により運営されている組織です。皆さんのご加入を心よりお待ちしております。



お茶の水女子大学
消費生活協同組合
理事長 新名 謙二
(文教育学部教授)

◎入学準備の流れを確認しましょう!

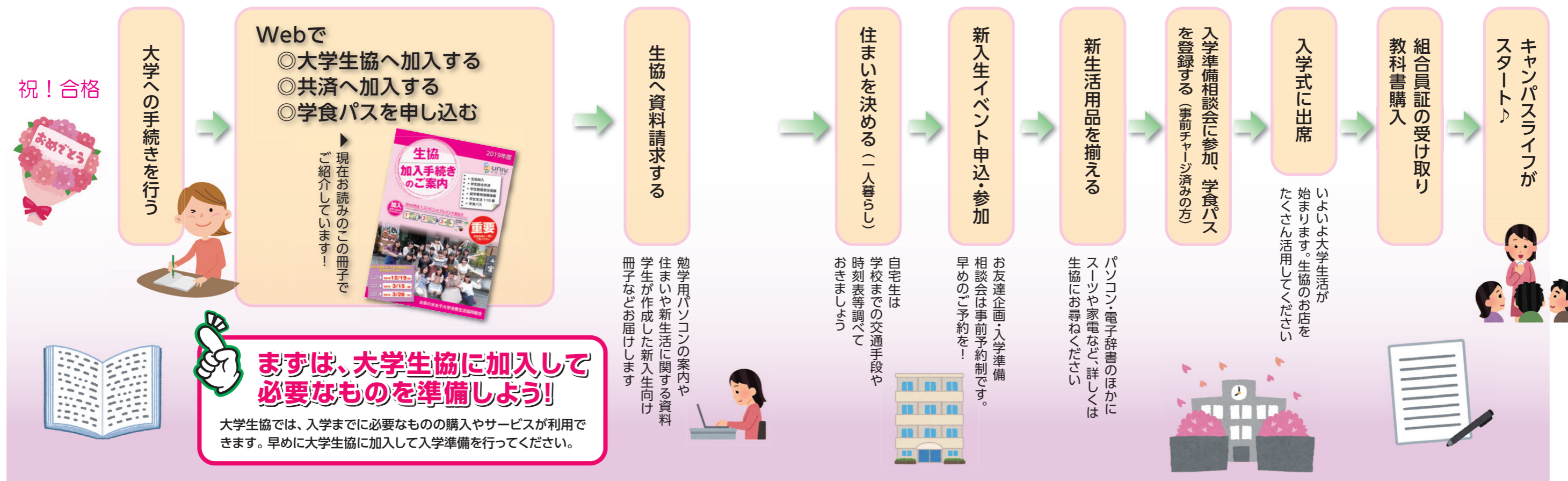

お茶の水女子大学生協とは…

大学生協の仕組み

大学生協は組合員一人ひとりの加入と参加によって成り立っています。出資金を皆さまからお預かりし、それをもとに様々な商品やサービスをご提供しています。また、組合員の皆さまの意見や要望を生協運営に反映させて、組合員の大学生活をサポートしています。みんなが”協同”して支え合うそれが大学生協です。



ご加入の際には、出資金(40口12,000円)をお願いします。お預かりした出資金は、卒業時(脱退時)に返還いたします。

生協のご利用には組合員加入が必要になります

大学生協のお店や食堂は、組合員のための福利厚生施設となります。よって、ご利用には組合員加入をお願いいたします。組合員証のご提示で書籍が10%オフのほか、パソコン購入や旅行なども組合員価格(組価)でご利用いただけます。

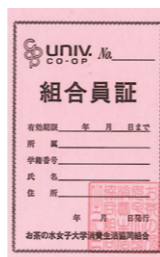

生協では学生委員が主体となり様々な活動をしています



大学生協がおすすめする保障制度

大学生総合共済は、いわゆる「保険」とは違います。



学生総合共済生命共済
学生賠償責任保険
就学費用保障保険

←「学生総合共済」パンフレットを必ずお読みください。

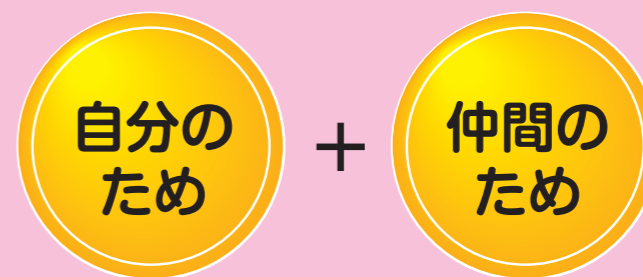

自分と仲間のためのたすけあいの制度です。

保険も学生総合共済もリスクに備えるという意味では同じです。では保険と学生総合共済とは何が違うのでしょうか。保険は完全に自分のために入るものです。なのでリスクに備えるために自分に合った保険を選んで入ります。一方、学生総合共済は大学生協が学生組合員の方が一のときにも学業を継続できるようにするために作った制度で、保障内容は大学生活にぴったりと合ったものになっています。掛金は自分のためだけでなく、全国210大学生協約72.2万人の仲間のためにも使われます。

健康で安全な大学生活を送るために困ったときはお互いたすけあう、その気持ちを形にしたのが学生総合共済です。

給付事例

<p>病気</p> <p>春休み中に夜突然、胸が苦しくなり咳も出るようになりました。自然気胸。</p> <p>入院22日、手術1回 給付金額 270,000円</p>	<p>日常生活のケガ</p> <p>アルバイト先で調理中、油がとんで右手中指・薬指に火傷。</p> <p>通院22日 給付金額 44,000円</p>	<p>学生賠償責任保険の保険金支払い</p> <p>自転車走行中、交差点を右折しようとした際、右方から来たロードバイクの相手と接触してケガをさせた。</p> <p>支払金額 5,444,563円</p>
--	--	--

4年間でお茶大生に 189件、15,806,896円の給付がありました

お茶の水女子大学生の病気・ケガ等の給付状況

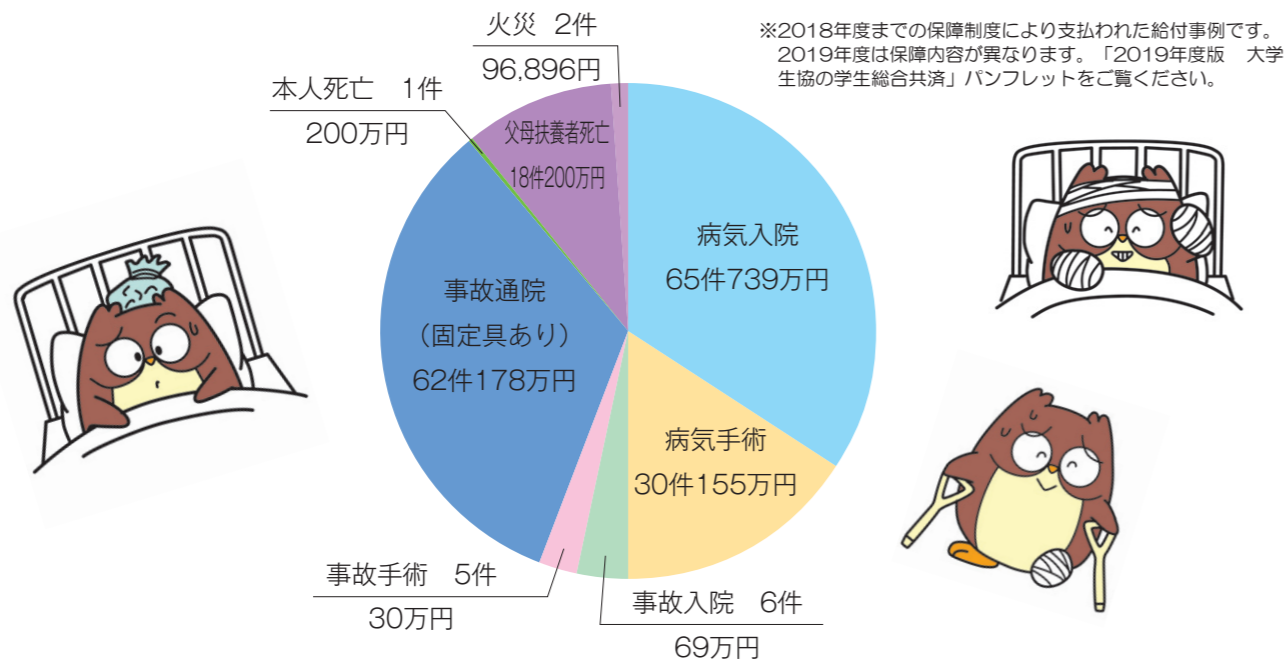

全国では昨年1年間で大学生に33億7千万円以上が給付されました。

給付を受けたお茶大生の声「たすけあいアンケート」より

今まで入院したことがなく大きな病気とは無縁だと思っていた私にも、突然緊急入院・開腹手術という事態が起こりました。あまり急なことで費用面などとは心配でしたが、共済金が下りて不安も減り、治療に専念できて本当に良かったと思っています。

必要だと思いつつも入っていた共済にとても助けられました。「自分には必要はない」と思わずに万が一を考えて入っておくことをおすすめします。今回はありがたうございました。助かりました。

共済担当者よりひとこと・・・

お茶大合格おめでとうございます！
大学生になると行動範囲も広がり、勉強や遊び・アルバイトと多忙な日々を送ることになると思いますが、日々、共済の窓口を担当して感じることはスポーツや通学中のケガ、心身ともに疲労がきっかけの病気などが多いな、ということです。一生に一度しかない大切な大学生活を少しでも安心して過ごせるよう、大学生協の共済にぜひ加入して楽しいキャンパスライフを送ってください。質問や相談等があれば、お気軽にお越しくださいね。



1 こんなふうにお考えではありませんか？

健康だから
だいじょうぶです

実家から
通学だから
だいじょうぶ
です

保護者の方と一緒に住まわっているのは学生本人にとっては安心感があるかもしれませんが、**病気やケガ、あるいは他人への賠償責任などのリスクはひとり暮らしの方と変わりません。**
また、学生総合共済は学内で共済金の申請やお問い合わせができます。

他の保険に入っているから
だいじょうぶです

毎日を健康に過ごせることが一番です。ですが健康に自信がある方も予期せぬ事態に遭うことがあります。大学生活はこれまでより行動範囲が広がり、また環境も変わります。それにとまってリスクも増えることとなります。実際に給付を受けた方の多くが「まさか自分が…」と言われています。

学生総合共済は病気やケガなどに手厚い大学生向きな保障内容となっています。
他の保険から保険金が支払われた場合でも、学生総合共済(生命共済)の共済金は減額されません。他の保険とあわせて、より手厚い保障となります。

2 他の保険+生命共済で手厚い保障を

子供向け保険等20歳で満期を迎えた後、うっかりしていると「無保障」の状態になりかねません。また親の保険の特約では十分な保障ではない場合もあります。現在ご加入の保険に**学生総合共済(生命共済)**をプラスされることをおすすめしています。



3 学内(生協本部事務所)でご本人が相談・申請できるので、安心して手続きができます。



「学生生活110番」が頼りになる5つのポイント!

1 24時間・365日 受付対応のコールセンター
トラブル発生の時刻・曜日に関わらず、24時間・365日受付対応。

2 大学生の生活にあわせたサポート内容
大学生になると行動範囲が広がり、思いがけないトラブルも起こります。

3 月々わずか192円の大きな安心
ご加入者が多いため、一人ひとりの負担が少ない金額となっています。

4 ひとり暮らしも自宅生どちらもサポート
アパート暮らし・寮生活・自宅から通学、どの学生も安心。

5 加入手続きは簡単 教職員の方もOK
加入手続きは大学生協窓口で簡単にいきます。

だから安心!!

学生生活110番 新規加入

4年タイプ **9,250円** (税込) 月々わずか **192円** (税込)

2年タイプ **5,550円** (税込) 6年タイプ **13,870円** (税込)

※1年タイプよりご加入いただけます。

サービス内容の詳細はパンフレットをご参照ください。

ダウンロードはコチラ

学生生活110番 お問い合わせ先

0120-555-560

24時間・365日 携帯電話・PHSからもご利用いただけます。

「学生生活110番」に**会員証アプリ**が登場!!

※「学生生活110番」は共済・保険とは別のサービスです。

使って便利な生協食堂用パス

学食パス



Suica等
交通系ICカードに
学食パスのお金を
チャージ!

Suica等のカードの中に
学食専用のお財布をもつ
イメージです

初回の入金は
出資金や共済掛金と
一緒に払込み。

次回以降はコンビニ、
クレジット、ゆうちょ銀行、
生協事務所でチャージ!

娘はちゃんと食事をとっているかしら? バランスの良い食生活を送っているかしら?

離れて暮らす親御さんの心配は尽きませんが「食事はしっかり食べてほしい」と思われる方は多いのではないのでしょうか。そんな親心に答えるのが「学食パス」です。学食パスでチャージしたお金は「生協食堂」だけで使えるので、お子様にしっかりした食事をとってもらうことができます。また、マイページから食事のメニュー履歴や残額も確認できるので、とても便利です。



便利 1
入金されたお金は生協の学食専用の食費として使われます。食費に使う以外の用途に使われません。

便利 2
キャッシュレスで、レジ通過がスムーズです。小銭でのやりとりがないので、精算がスムーズです。

便利 3
マイページ (Web) で食生活をチェックできます。利用履歴をみることもできます。栄養価情報もわかります。

学食パス利用者の声

- ♪ お昼の混雑時に小銭の用意を気にすることなくピッと利用でき楽ですね。
- ♪ 食べた履歴が確認できカロリーや栄養バランスの表が見れるので食生活を意識するようになりました。
- ♪ お金が無い時も学食でしっかり食事ができるので助かります。
- ♪ たまに学食パスイベントがありポイント還元されるのが嬉しいです。
- ♪ 父親とも学食の話になり昔の学食など会話のきっかけになりました。



学食パスお申込みは **3** ステップ!



ステップ 1 WEBで生協・共済加入手続き

WEBで生協加入申し込み時に、学食パスも申込（チャージ）していただくと確認メールが届いた際に「エントリーキー」が記載されています。お控えください。

※WEB加入が出来ない場合は別途ご案内いたしますので生協事務所までお問い合わせください

ステップ 2 交通系ICカードに登録

エントリーキーと、お手持ちのSuica等交通系ICカードをお持ちのうえ、3月下旬開催の入学準備相談会にてICカード登録いたします。生協事務所でも登録できますので、参加できない方は入学後でも大丈夫です。

学食パス「ICカード登録」は入学準備相談会で!

- ★会場/お茶大生協2階食堂「マルシェ」
- ★日時/入学準備相談会時間内にて（日程は後日発表します）
- ★持参いただくもの/「エントリーキー」「Suica等ICカード」

※入学準備相談会は事前予約制です。詳細は資料請求していただいた方に書面を同封する予定です。
お茶大生協新入生サイト <https://text.univ.coop/puk/START/ocha/>からお申込みください。

ステップ 3 マイページ登録

ICカード登録後、登録アドレスにマイページ登録キーが送信されます。手順に従い「マイページ登録」を行ってください。

☆マイページは本人と保護者様で共有でき、利用状況や残高を両方で確認できます!



追加入金

- ☆マイページからコンビニ支払いやクレジット決済ができます。
- ☆生協事務所にて現金払いもできます!
- ☆入金できる金額は1、2、3万円のいずれかになります。



学食パスの詳細はホームページも参照ください。
<https://gakupass.univ.coop/>



安心して大学生活をお過ごしいただくための
「安心プラン」

生協加入
(出資金はご卒業時に返還)

自分自身の病気やケガだけではなく、事故などで他人に迷惑をかけた場合や、「今」困ったときにも、そして扶養者が万が一の時の学資費用も保障します。

大学生活に必要な最小限の保障が含まれる
「基本プラン」

生協加入
(出資金はご卒業時に返還)

「安心プラン」から「就学費用保障保険」の加入口数を1口に変更し、「学生生活110番」を省いたプランです。
※扶養者様が、十分な保障がある保険等にご加入されている場合は「基本プラン」をお選びください。

生協加入 出資金 充実した大学生活を支えます。	学生総合共済 生命共済 BF こころの病による入院も保障します	学生賠償責任保険 19H 示談交渉サービス付 一人暮らし特約 19HK 他人に迷惑をかけた場合の賠償責任を保障します。	就学費用 保障保険 19W 学資費用の必要に応じて最大15口まで加入できます 扶養者の「万が一」でも学業を継続するための学資費用を保障。	学生生活 110番 ※1 住まいや自転車での「今、困った」を解決するサービスです。	学食パス 入学前チャージ 学生食堂で使える電子マネー。
-----------------------------------	---	---	---	---	---------------------------------------

	1 40口 (1口 300円) 12,000円 ご卒業時に返還	2 1年間の掛金 14,400円 2年目からは口座振替	3 1年間の保険料 1,800円 2年目からは口座振替	4 1年間の保険料 8,500円 2年目からは口座振替	5 2023年卒業予定(4年制) 1年目の保険料 2,600円 1口加入の場合 2年目からは口座振替	a 卒業予定年までの一括払い 9,250円 4年間の会費	b 学食パスチャージ代金 10,000円
安心プラン	ご実家から通学される方 ①生協加入出資金額(ご卒業時に返還) 40口 12,000円 ②③④ 共済掛金・保険料計 24,000円 ⑤ 学生生活110番 会費 9,250円 ⑥ 学食パス入学前チャージ 10,000円 払込金額の合計 55,250円	♡	♡	♡	♡ 3口加入(7,800円)	♡	♡
	アパート・大学寮など一人暮らしをされる方 ①生協加入出資金額(ご卒業時に返還) 40口 12,000円 ②④⑤ 共済掛金・保険料計 30,700円 ③ 学生生活110番 会費 9,250円 ⑥ 学食パス入学前チャージ 10,000円 払込金額の合計 61,950円	♡	♡	— アパートや大学寮などで一人暮らしの方のみがご加入いただけます。	♡ 3口加入(7,800円)	♡	♡
基本プラン	ご実家から通学される方 ①生協加入出資金額(ご卒業時に返還) 40口 12,000円 ②④⑤ 共済掛金・保険料計 18,800円 ⑥ 学食パス入学前チャージ 10,000円 払込金額の合計 40,800円	★	★	—	★ 1口加入(2,600円)	—	★
	アパート・大学寮など一人暮らしをされる方 ①生協加入出資金額(ご卒業時に返還) 40口 12,000円 ②④⑤ 共済掛金・保険料計 25,500円 ⑥ 学食パス入学前チャージ 10,000円 払込金額の合計 47,500円	★	★	— アパートや大学寮などで一人暮らしの方のみがご加入いただけます。	★ 1口加入(2,600円)	—	★
プレミアム	生協加入 プラス 自分で組み合わせて申し込みたい方	★	+	+	+	+	+

※上記(払込総合計)以外に「システム利用料500円」がかかります。

※1「学生生活110番」は、共済・保険とは別のサービスです。全国大学生生活協同組合連合会の商品で、ジャパンベストレスキューシステム株式会社がサービスを提供しております。

■アパート(住まい)契約と学生賠償責任保険一人暮らし特約ご加入について

- 大学生協で住まい(アパート・下宿など)を契約された方は、一部例外の物件を除き「学生総合共済」「学生賠償責任保険一人暮らし特約」「就学費用保障保険」「学生生活110番」が含まれる「安心プラン」・「基本プラン」に必ずご加入くださいますようお願いしています。
- 契約された住まいの管理者が指定する火災保険に加入済の場合は、加えて二重に一人暮らし特約にご加入いただく必要はございません。この場合に「安心プラン」をご希望される方は、「安心プラン 実家から通学される方」をお選びください。
- 大学寮に入られる方も「学生賠償責任保険一人暮らし特約」が含まれるプランにご加入くださいますようお願いいたします。
- 実家から通学される方で、ご入学後に一人暮らしをはじめられた場合には、学年の途中からでも一人暮らし特約にご加入いただけます。

■よくいただくご質問

- Q. ほかの保険や共済に入っているのですが、学生総合共済(生命共済)は必要ないのでは?
- A. 保障内容をご確認いただき、ぜひ学生総合共済(生命共済)へのご加入をおすすめしています。学生総合共済(生命共済)は24時間365日、国内外を問わず保障します。
- ほかの保険や共済から保険金や共済金が支払われた場合でも、学生総合共済(生命共済)への給付申請をしていただけます。「学生総合共済」は、学業継続への影響が大きな長期入院(地震・津波や危険なスポーツによるケガ、精神障害による入院を含む)や扶養者の万が一の場合に保障できます。また、治療実費を保障するのではなく、入院等の事実に基づいた定額での保障となります。長期入院中でもアパートの家賃は発生します。アルバイトを長期間休まざるを得ない場合、経済的な不安が高まります。そんな場合に備えて「卒業までの学業継続」を第一に考えた保障内容を、いま一度、同封いたしました「学生総合共済」パンフレットにてご確認ください。

■学生総合共済普及活動にあたって

- 当組合では、学生総合共済普及活動にあたり、かねてから大切にしてきた次の事項を遵守し、組合員の立場にたった活動に努めます。
1. 消費生活協同組合法、金融商品の販売等に関する法律、消費者契約法、その他関連法令および約款を遵守し、適正な普及活動に努めます。
 2. 保障の内容、重要事項等を組合員の皆様にご理解いただけるよう努めます。
 3. 組合員にご迷惑をおかけする時間帯や場所では普及活動は行いません。
 4. 万が一共済金の支払い事由が発生した場合におきましては、迅速かつ適切な共済金の支払いができるよう努めます。
 5. 組合員の要望・質問などに関して適切に対処できるよう担当者の教育・研修に努めます。
 6. プライバシー保護の重要性を認識し、ご契約に関する情報等については適正かつ厳正に管理いたします。
 7. 組合員の皆様のご意見の収集に努め、今後の制度改善や普及活動に反映していくよう努めます。
- 以上の方針は「金融商品の販売等に関する法律」に基づく当組合の「勧誘方針」です。

■お茶の水女子大学生生活協同組合の定款・個人情報取扱いにつきましては、WEBをご覧ください。
(<https://www.univcoop.jp/ocha/>)

WEB 申込

35歳以上の方・在学中に35歳になる方、編入生、院生、留学生、扶養を受けていない方

上記に該当の方は、加入プランが異なるためWEB申込をご利用いただけません。申し訳ありませんが、個別にご案内させていただきます。加入申込書でのお申込みになりますので生協事務所までお問い合わせください。

お茶の水女子大学生協事務所 TEL 03-3947-8333 (平日 10:00-17:00)

1 加入プランをお選びください

- 実家から通学の方
- 基本プラン
 - 安心プラン
- 一人暮らしの方
- 基本プラン
 - 安心プラン

※ご自身で組み合わせできるミニマムプランも選べます

2 パソコン or スマホを用意してください

A Web申し込み+ コンビニ or クレジット支払でのお申し込み

おすすめ
手続き方法

加入手続きが
早い!

加入申込書の送付が不要なので
かんたん!

コンビニ OR クレジット支払なので
24時間OK!

3 申し込みフォームに入力

「お茶の水女子大学生協 加入Webシステム」にアクセスして、手順にそって必要事項を入力してください。

お茶大生協 新入生

<https://text.univ.coop/puk/START/ocha/>



申し込み完了までの流れ

- ①メールアドレスを登録、送信。
- ②申し込みURLをメールで受信。
- ③お申し込みフォームに入力。
- ④「口座振替設定」(外部サイト)で2年目以降の共済掛金・保険料振替払いの登録を行う。
- ⑤初年度のお支払い(コンビニ or クレジット)
- ⑥完了(完了メールが届きます)。

別紙の「Web加入マニュアル」をよくお読みになって、手続きをしてください。



4 コンビニでお支払い

Web申し込み時に選択されたコンビニでお支払いください。

※各コンビニで支払い方法が異なります。詳しくはWebでご確認ください。

支払い可能コンビニ一覧



クレジットカードでお支払い

Web申し込み時にクレジットカードでお支払い手続きをしてください。

※ご扶養者様名義のカードでもお支払いいただけます。



決済が終わったらお申し込み完了です。

ご入金を確認後、手続き完了のメールが届きます。

組合員証が届くまでは、この手続き完了メールが組合員証の代わりになりますので、プリントアウトするか、保存して、たいせつに保管してください。



注意

次の方はWeb申込をご利用できませんので、生協事務所に
お問合せください

- 35歳以上の方・在学中に35歳になる方
- 編入生、院生、留学生、扶養を受けていない方

上記に該当の方はプランが異なるため個別にご案内させていただきます。加入申込書でのお申し込みになりますので下記までお問い合わせください。



お茶の水女子大学生協事務所(平日10時から17時)
TEL 03-3947-8333



4 加入申込書を生協へ郵送

払込後、加入申込書のご提出をもって契約成立となりますので必ず郵送ください。

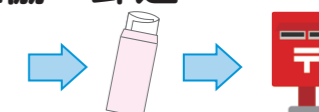

5 組合員証等の引き換え

4月上旬、教科書販売所入口にて行います。
詳しくは「入学準備資料」または「新入生応援サイト」にてご確認ください。



※学生証発行後にご来場ください。

Web申し込みの方は「加入受付確認証(完了メール)」をご提示ください(スマホ画面でも可)。ゆうちょ払込でのお申し込みの方は「仮組合員証(振替払込請求書兼受領証)」をお持ちください。

※「共済証書」・「保険加入者証」は大学生協共済連より後日、扶養者様ご住所に郵送されます。

●証書発行にお時間をいただく場合がありますが、証書が未着でも給付申請はできます。

●賃貸契約の際、生協提携不動産会社では大学生協Web手続き完了メールか加入申込書のコピーで証書の代用が可能です。

※「学生生活110番」の会員証は、引受会社ジャパンベストレスキューシステム(株)より扶養者様ご住所に郵送されます。

生協店舗のご紹介

キャンパス内で学生生活の様々なことをサポートします！
 ※時間は通常授業期間中です。長期休暇期間などは変更となりますので、都度ご確認ください。



購買書籍部

通常営業時間 平日10:00-18:30
 土日祝閉店

◎食品・文具類・情報機器

おにぎり、パン、お菓子、飲料等毎日利用する食品をはじめ文具や雑貨も取り扱っています。また実験で使用する白衣や割烹着、三角巾も取り扱っています。情報機器ではパソコンをはじめ電子辞書やソフト、USB、インク、ハードを取り揃えています。



担当者からのコメント

食品では毎週新商品を取りそろえるよう心掛けています。文具ではマスキングテープがよく利用されています。文具は定価の20%OFFなのでお得ですよ。おすすめの商品があったら教えてくださいね。

◎書籍

書籍では教科書をはじめ参考書や専門書、就活や自己育成などを中心に文庫や雑誌も取り揃えています。組合員はお会計時に組合員証提示で10%OFFで購入することができます。

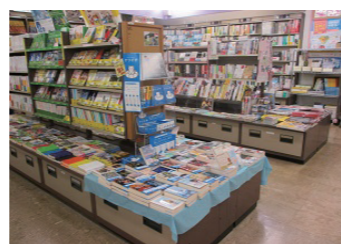

担当者からのコメント

社会人になると読書の時間が短くなる傾向があります。是非、学生のうちに様々な本を読み自分の世界を広げてみてください。読んだ本を他の人に紹介する「読書マラソン」にも参加してくださいね。

店舗にない本につきましてはご注文頂きお取り寄せすることができます。通常値引きされない本が10%OFFで購入できますのでお得です。

◎旅行・スクール

国内、海外はもちろん留学のサポートも行っています。その他、運転免許やスクール関係の申込みを受けています。運転免許取得では生協をご利用いただくことで割引や特典を受けられるため多くの方にご利用頂いています。窓口が学内にあるため便利に安心してご利用できます。

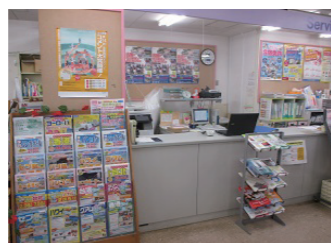

担当者からのコメント

旅行や留学、運転免許、様々なチケットや切手、パソコンの修理などカウンターでは様々な業務を取り扱っています。ゼミや部活での合宿も数多くお受けしています。まずはお気軽にお声掛けください。

食堂

マルシェ 平日11:00-19:00
 通常営業時間 土日祝閉店

リモーネ 平日10:30-13:30
 通常営業時間 土日祝閉店

◆マルシェ (生協2F)

単品メニューを組み合わせて利用するカフェテリア食堂です。夜はビュッフェ形式の利用となり好きなメニューを好きな量を盛り付けて利用できます。

席数は340席あり学内で一番大きい食堂になります。お昼のピークは混雑しますがその他の時間は勉強や情報交換など情報の市場として活用されています。

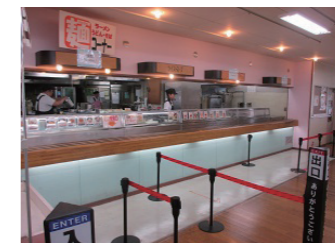

担当者からのコメント

マルシェでは家庭メニューを中心としながら季節メニューや月でのイベントなど食の楽しさを感じてもらえるよう取組んでいます。その他、学内団体のOchasさんとTFTの取組も行っています。

◆リモーネ (生協1F)

生協1Fにある小さな食堂です。テイクアウトを中心としたお店で丼メニューの他、量り売りのお惣菜を行っています。

40席のホールで食事することもでき、おかずだけの購入や丼物、サラダ、ご飯など様々なスタイルで利用することができます。院生や教職員の利用が多いのも特徴です。



担当者からのコメント

リモーネではメニューを週替わりで変更しています。ツイッターでもメニューの情報を伝えていますので是非、確認してご利用ください。お店の閉店後もホールを開放しており商品の持ち帰りも利用できます。

本部事務所

平日10:00-17:00
 土日祝閉店



本部では組合員情報の各種変更や、共済関連の受付・相談・変更などを受け付けております。その他、生協内の落し物は本部に集まるので、持ち主が分かる場合は電話でお伝えすることもよくあります。本部の番号03-3947-8333から着信があったら出てくださいね!

つながる元気ときめきキャンパス
 UNIV. CO-OP



お茶大生協HP→

※HPやツイッターで生協の情報がご確認できます。是非ご覧ください。



←お茶大生協
 ツイッター