

2019年度

Webでの加入手続きがおすすめです。

生協加入申込書・払込用紙

加入手続き方法のご案内

生 協 加 入
 学生総合共済 (生命共済)
 学生賠償責任保険
 就学費用保障保険
 学生生活110番
 学 食 パ ス



パンフレットと一緒にご覧ください。

加入手続きは、下記の期日までにお済ませください。

<p>特別入試 (推薦など) から入学の方</p> <p>12月22日 土</p>	<p>附属高校 から入学の方</p> <p>2月5日 火</p>	<p>一般入試・センター試験 利用入試(前期) から入学の方</p> <p>2月23日 土</p>	<p>センター試験 利用入試(後期) から入学の方</p> <p>3月22日 金</p>
---	--	---	--

*期日は事務手続きを円滑に進めるために設定しています。
期日を過ぎても手続きはできますが、時間がかかる場合がありますので期日までの手続きにご協力をお願いいたします。

日本女子大学生生活協同組合

TEL : 03-3945-3683 E-mail : jwucoop_support@fc.univcoop.or.jp
 (平日 10:00~15:30) 年末・年始は休業になる場合があります。

日本女子大学生協ホームページ新入生応援サイト

日本女子大学生協 新入生

検索



加入申込書 + ゆうちょ銀行(郵便局)払込

① 加入申込書から払込用紙を切り離し、ゆうちょ銀行(郵便局)で払込をしてください。

- 加入申込書と払込用紙に必要事項を記入してください。
- 記入済みの払込用紙をご持参のうえ、ゆうちょ銀行(郵便局)でお払込ください。
- 払込後に控えとして受け取る「振替払込請求書兼受領証」は、組合員証との交換がお済みになるまでは仮組合員証としてご利用いただけます。

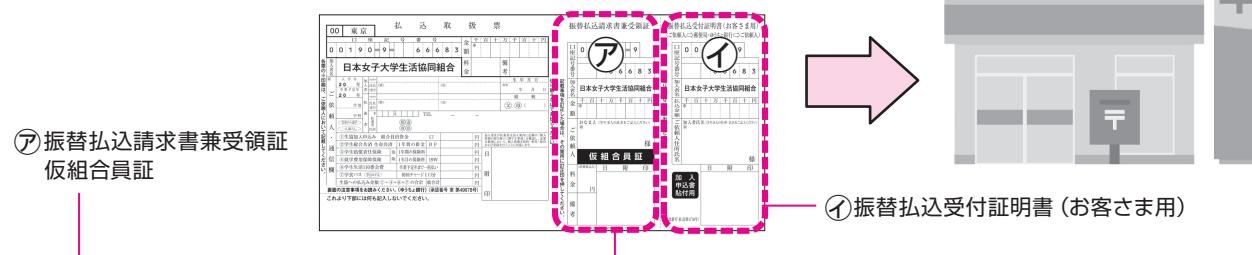

② 加入申込書を同封の返信用封筒で生協に送ってください。

- 加入申込書に「振替払込受付証明書(お客さま用)」を貼付後、同封の日本女子大学生協行き封筒に入れて投函してください。切手は不要です。
 - 「振替払込受付証明書(お客さま用)」は、加入申込書に四隅が隠れるようにテープで貼り付けてください。
- ※ゆうちょ銀行(郵便局)のATM利用時は、ご利用明細票のコピーを四隅が隠れるようにテープで貼り付けてください。
 (できるだけ、ゆうちょ銀行(郵便局)窓口にてお払込みいただけるようご協力をお願いいたします。)

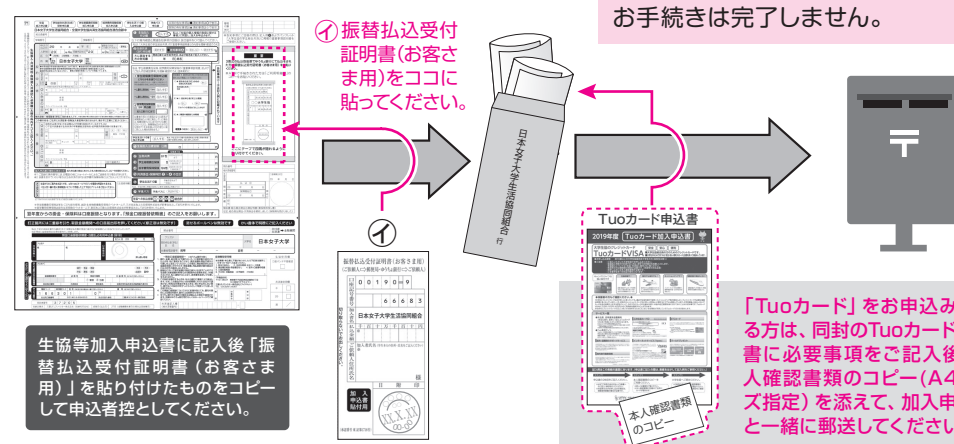

組合員証の引換について

①の「振替払込請求書兼受領証(仮組合員証)」を「生協出資証書発行引換証」に貼って保管してください。4月に特設引換所にて「組合員証兼出資証書」と引換えます。

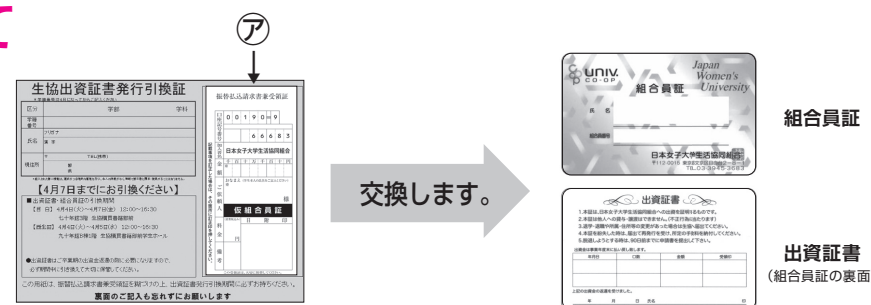

学生総合共済普及活動にあたって

日本女子大学生生活協同組合では、学生総合共済の普及活動にあたり、かねてから大切にしてきた次の事項を遵守し、組合員の立場に立った活動に努めます。

- (1) 消費生活協同組合法、金融商品の販売等に関する法律、消費者契約法、その他関連法令および約款を遵守し、適正な普及活動に努めます。
- (2) 保障の内容、重要事項等を組合員の皆様にご理解いただけるよう努めます。
- (3) 組合員にご迷惑をおかけする時間帯や場所では普及活動は行いません。
- (4) 万が一共済金の支払い事由が発生した場合におきましては、迅速かつ適切な共済金の支払いができるよう努めます。
- (5) 組合員の要望・質問などに適切に対処できるよう担当者の教育・研修に努めます。
- (6) プライバシーの保護の重要性を認識し、ご契約に関する情報等については適正かつ厳正に管理いたします。
- (7) 組合員の皆様のご意見等の収集に努め、今後の制度改善や普及活動に反映していくよう努めます。

※以上の方針は、「金融商品の販売等に関する法律」に基づく当組合の「勧誘方針」です。

個人情報保護方針・定款

日本女子大学生生活協同組合 個人情報保護方針・定款は生協のホームページに全文掲載しています。是非ご覧ください。

<http://www.univcoop.jp/jwu/>

記入例

実家から通学で
4年制大学に通う場合の記入例です。

◆「重要事項説明書」を
必ずお読みください。
(パンフレット「大学生協の学生総合共済」に掲載)

黒ボールペンを用いて楷書でお書きください。
※消せるボールペン(フリクションペンなど)は使用しないでください。
※加入申込書の書き損じに訂正印は不要です。

共済・保険への加入には生協加入
が前提となりますので、あらかじめ
「加入する」を○で囲んでいます。

3 契約申込者(学生)のお名前、生
年月日、住所をご記入ください。
(一人暮らしでまだ住所が決まっ
ていない場合は空欄とし、後日、
共済証書・保険加入者証に同封し
てお届けする[住所・氏名変更届
ハガキ]にご記入のうえ、ご返送く
ださい。)
※学生が実際に居住されている住
所をご記入ください。
※建物名・部屋番号まで略さずにご
記入ください。

5 扶養者のお名前・ご住所をご記入く
ださい。契約申込者(学生)の生活費
および学費を負担されている方です。
生命共済の学業継続支援特約・就学
費用保障保険の対象者です。
生命共済をご契約の方は、学生総合
共済・重要説明事項Ⅰ、就学費用保
障保険にご加入の方は、就学費用保
障保険・制度のあらまし図をご確認く
ださい。生協加入のみの場合もご記入
ください。
扶養を受けていない場合は…生命共済
のBF型・就学費用保障保険にはご加
入いただけません。扶養を受けてい
ない場合の生命共済の保障内容・掛金
については、大学生協窓口または大学
生協共済・保険サポートダイヤル
0120-335-770までお問合せください。
ご住所について…契約関係書類の送
付先となります。日本国内で、書類を
確実に受け取れる住所をご記入くだ
さい。(扶養者が海外赴任・単身赴任
等の場合も、扶養者の留守宅等日本
国内の住所をご記入ください。)
*建物名・部屋番号まで略さずにご
記入ください。
*住所が契約申込者(学生)と同じ場
合は、該当枠内にレ点を入れること
で記入を省略いただけます。

8 契約の継続
共済期間・保険期間の満了日の翌日(以下「継続
日」といいます。)の前々月までに契約の継続停止
やご加入内容の変更を申し出ない限り、「満了する
契約」と同一内容の継続契約の申込みがあったと
みなし契約の継続が行われます。
預金口座は扶養者の口座を登録することをすす
めします。
契約申込者(学生)の口座でも登録できます。

学生住所と
同じ場合 チェック

1 受験番号をご記入ください。
学籍番号は記入不要です。

2 申込日(掛金等払込日)が告知日と
なります。
新入生の方は学年を「1」とご記入く
ださい。4月以外に入学・3月以外に
卒業の方は、二重線をひき余白に正
しい月をご記入ください。
必ず区分(大学生・高校生など)を
○で囲んでください。

4 実家から通学とは、扶養者と同居・
扶養者の持ち家からの通学をさしま
す。実家から通学の方は一人暮らし
特約ありの学生賠償責任保険にお
申込みいただけません。
一人暮らしとは、実家以外のマン
ションやアパートを借りる、または
大学の寮からの通学をさします。

7 生協からのご案内をお送りするwith
naviメールマガジンの登録を希望さ
れる方は、この欄にアドレスをご記入
ください。

◆大学生協の学生生活応援サイト
withnaviメールマガジン登録にご
記入された方には、日本女子大学
生活協同組合および大学生協事
業連合より、生協店舗からのお得
な情報、運転免許・旅行・資格
キャリア形成・就活等に関する
メールマガジンを配信いたします。
より充実した大学生活のために
お役にください。

◆withnaviメールマガ規約及び個人
情報保護ポリシーはこちらとなり
ます。ご確認ください。
<http://www.withnavi.org/>

9 契約申込者(学生)の氏名、
生年月日、電話番号等をご記
入ください。
扶養者の氏名・住所(日本国
内)をご記入ください。

6 契約・加入を希望する保障の告知事項A・Bをお読みいただき、それぞれの質問
内容にご回答ください。
※アルバイトは「学生の職業」に含まれません。
※「就学費用保障保険」にご加入の場合は、必ず口数もご記入ください。

告知事項 A 生命共済健康状態に関してお答えください。
契約申込者(学生)が次のいずれかに該当する場合は、「該当する」を○で囲み、
発病日または手術予定日、および病名をご記入ください。
(1) 現在、病気により入院している。
(2) 現在、病気により1年以内に入院または手術するように医師より診断
されている。
※今回告知された病気については、申込日(掛金払込日)より1年の経過後から
の保障となります。

告知事項 B 契約申込者(学生)の他保険(共済)契約、および職業についてお答えください。
i) ★ 契約申込者(学生)の他の保険(共済)契約の有無
この申込書で加入する②③④の他に、契約申込者(学生)を保障対象とす
る傷害共済(保険)等に加入している場合には「あり」を○で囲み、他の保
険・共済の傷害後遺障がい保障金額の合計額をご記入ください。
いずれにも記載がない場合は、他の保険(共済)契約がない旨の告知とみな
します。
※傷害後遺障がい保障とは…急激かつ偶然な外来の事故により傷害を被り、その直接
の結果として後遺障がいを負った場合に支払となる保障をいいます。
ii) ★ ☆ 契約申込者(学生)の職業の有無
契約申込者(学生)には継続して従事している職業はありますか?(アルバイ
トの場合は「なし」とみなします。)
iii) ★ ☆ ii)の回答が「あり」の方へ
「職業の種類または職種」および、「従事している職業が別表」の職業に該当
するかを○で囲み、「職業の種類または職種」および、「従事している職業が別表」の職業に該当
するかを○で囲み、「従事している職業が別表」の職業に該当する場合は、③④にはご加入いただけません。

別表
農林業作業者、漁業作業者、採鉱・採石作業者、自動車運転者(助手含む)、建設作業者、
木・竹・草・つる製品製造業者および以下の「特別危険な職業」(これらと同程度または
それ以上の危険な職業を含みます。)オートテスター(テストライダー)、オートバイ競争選
手、自動車競争選手、自転車競争選手(競輪選手)、モーターボート(水上オートバイを含
みます。)、競争選手、猛獣取扱者(動物園の飼育係を含みます。)、プロボクサー、プロレス
ラー、ローラーゲーム選手(レフリーを含みます。)、力士等

「学食パス」は、交通系ICカード(Suica、PASMO等)を利用したサービスで、既に電
子マネーとして通学やコンビニで利用している、お持ちの交通系ICカードを「学食パ
ス」用にご登録いただくことでご利用ができます。学食利用のために入金されたポイ
ントは、大学生協の食堂(いわゆる学食)以外では利用することができません。

「学生生活110番」は全国大学生生活協同組合
連合会の商品で、ジャパンベストレスキュー
システム(株)がサービスを提供します。学生
生活を送るうえで様々な悩み・トラブルに
対して、相談・各種機関の窓口紹介・緊急駆
けつけサービスを24時間365日提供します。
会費は卒業予定年までの一括払いです。
※学生賠償責任保険は学生・子ども総合保
険、施設・生産物賠償責任保険のペットネ
ームで、三井住友海上火災保険株式会社が
幹事会社としてお引き受けいたします。
※就学費用保障保険は総合生活保険のペッ
トネームで、東京海上日動火災保険株式会
社が幹事会社としてお引き受けいたします。

10 入学される方本人の氏名・住所を
ご記入ください。

生年月日早見表

和 暦	西 暦	和 暦	西 暦
平成10年	1998年	平成13年	2001年
平成11年	1999年	平成14年	2002年
平成12年	2000年	平成15年	2003年

※口座名義人のフリガナを必ずご記入ください。
※金融機関名は略さずにご記入ください。金融機関番号の記入は不要です。
ご注意ください
預金口座振替依頼書・
自動払込利用申込書の訂正について
※⑧の枠内を訂正する場合は、訂正箇所全てに二重線
を引き、取扱金融機関への口座届出印を押してください。
(修正液は無効です)
口座届出印はハッキリと
押してください。
(お受けできない例)
印鑑相違に注意!
印鑑相違が大変多く
なっていますので、印鑑
を押す前にもう一度、
取扱金融機関への口座
届出印であることをご
確認ください。

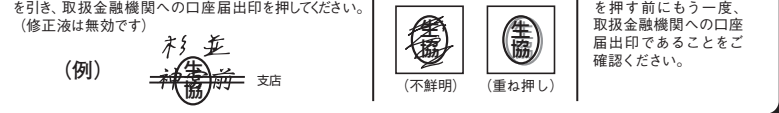

生協加入申込書 学生総合共済(生命)契約申込書 学生賠償責任保険加入申込書 就学費用保障保険加入申込書 学生生活110番入会申込書 学食パス申込書 共済の告知事項は●、通知事項は○で表示。 保険の告知事項は★、通知事項は☆で表示。

日本女子大学生生活協同組合・全国大学生協共済生活協同組合連合会御中

Main application form for insurance and services, including personal information, address, and insurance details.

1 生協加入申込欄 (加入する) 私は、「生協の個人情報の取扱いに関する事項」に同意し、加入を申込みます。

以下の意向確認と関連告知事項の回答は、該当箇所を○で囲んでください。 私は、「大学生協の学生総合共済」の「重要事項説明書」の内容を理解・確認のうえ

2 生命共済 (BF) 申込欄 (契約する) ●告知事項(A) 0. (該当しない) 1. (該当する) (A)に該当する方の告知書 発病日または手術予定日、および病名をご記入ください。

私は、学生賠償責任保険、就学費用保障保険の「重要事項説明書」および「ご加入内容確認事項」を理解・確認のうえ、団体契約に

3 学生賠償責任保険申込欄 どちらかをお選びください 一人暮らし特約あり 19HK (加入する) 一人暮らし特約なし 19H (加入する)

4 就学費用保障保険 19W 申込欄 (加入する) 加入口数(15口まで) □

5 共済掛金・保険料計 2~4 の合計 6 学生生活110番 (加入する) 私は、学生生活110番の会員規約および個人情報の取扱いに関する事項に同意し、加入を申込みます。

7 学食パス (申込みする) 学食パスに

生協への払込金額 ①+⑤+⑥+⑦ 総合計

Management table with columns for management number, supplement code, and other administrative details.

※告知事項にご回答の際は、記入例⑥およびパンフレット「大学生協の学生総合共済」に掲載の重要事項説明書をご参照ください。

重要 3票式の払込取扱票でゆうちょ銀行にて払込をされた方は振替払込受付証明書(お客さま用)をお貼りください。 ※ATMで手続きされた方は「ご利用明細票」のコピーをお貼りください。

照合番号 被共済者番号 生協使用欄 領収確認欄 振替払込受付証明書(お客さま用) (ご依頼人⇨郵便局⇨ゆうちょ銀行⇨ご依頼人)

生協加入・共済契約・保険加入共通記入必須欄(太線の枠内すべてご記入ください。)

ここにテープで四隅が隠れるように貼り付けてください。

翌年度からの掛金・保険料は口座振替となります。「預金口座振替依頼書」のご記入をお願いします。

訂正箇所には二重線を引き、取扱金融機関への口座届出印を押してください(修正液は無効です) 消せるボールペンは無効です かい書体で明瞭にご記入ください

預金口座振替依頼書・自動払込利用申込書(収加) 記入日 20 年 月 日

照合番号 2019年 共済連 → 金融機関 フリガナ 日本女子大学

払込取扱票 00 東京 口座記号番号 001909 金額 66683 日本女子大学生生活協同組合

振替払込請求書兼受領証 口座記号番号 001909 金額 66683 日本女子大学生生活協同組合

振替払込受付証明書(お客さま用) (ご依頼人⇨郵便局⇨ゆうちょ銀行⇨ご依頼人) 加入者氏名 日本女子大学生生活協同組合

各票の※印欄は、ご依頼人において記載してください。 裏面の注意事項をお読みください。(ゆうちょ銀行) (承認番号 東 第49678号) これより下部には何も記入しないでください。

▼キリトリ▼

仮組合員証

2019年5月末まで有効

(ご注意)

- この用紙は、機械で処理しますので、金額を記入する際は、枠内にはっきりとご記入ください。また、用紙を汚したり、折り曲げたりしないでください。
- この用紙は、ゆうちょ銀行または郵便局の払込機能付ATMでもご利用いただけます。
- この用紙をゆうちょ銀行または郵便局の渉外員にお預けになるときは、引換えに預り証等を必ずお受けとってください。
- 払込みの際、法令等に基づき、運転免許証等、顔写真付きの公的証明書類のご提示をお願いする場合がございます。
- この用紙による払込料金は、ご依頼人様にご負担いただきます。
- この用紙の通信欄・ご依頼人に記載されたおところ、おなまえ等は、加入者様に通知されます。
- この受領証は、払込みの証拠となるものですから大切に保管してください。

収入印紙

課税相当額以上
貼 付

印

この場所には、何も記載しないでください。